

वार्षिक प्रगति तथा कृषि तथ्याङ्क पुस्तिका

२०८२

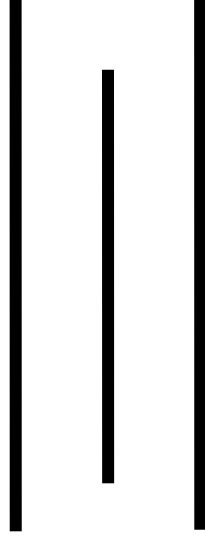

लुम्बिनी प्रदेश सरकार

कृषि, भूमि व्यवस्था तथा सहकारी मन्त्रालय

कृषि विकास निर्देशनालय

कृषि ज्ञान केन्द्र

तम्घास, गुल्मी, नेपाल

ईमेल: akcgulmi2075@gmail.com

प्राक्कथन

कुल गार्हस्थ्य उत्पादनमा २७ प्रतिशत योगदान रहेको र ६०.४ प्रतिशत जनसङ्ख्या आबद्ध भएको कृषि क्षेत्रको आर्थिक समृद्धि हासिल भएमा समग्र अर्थतन्त्रको विकास गर्न सकिन्छ। उच्च र समावेशी आर्थिक वृद्धिमा योगदान पुर्याउने क्षेत्र भएकोले यसको वैज्ञानिक ढंगले सुधार तथा रूपान्तरण गर्ने विगतका प्रयासहरूलाई सघन बनाई उत्पादन र उत्पादकत्वमा वृद्धि गर्नु पर्ने हुन्छ ।



नेपालको संविधान दिशानिर्देश गरे अनुसार देश संघीय संरचनामा गई सकेको छ । संघीयता कार्यान्वयन सँगै कृषि क्षेत्र विकास स्थानीय तह, प्रदेश र संघको संयुक्त अधिकार क्षेत्रमा परेको छ। यसै सन्दर्भमा प्रदेशस्तरमा कार्यक्रम कार्यान्वयन गर्न कृषि ज्ञान केन्द्र, गुल्मीको स्थापना २०७५ साल भदौ २८ गते भएको हो। कृषि ज्ञान केन्द्रले कृषि क्षेत्रसँग सम्बन्धित ऐन नियम पालना भए नभएको, कार्यगत अनुसन्धानका माध्यमबाट सम्बन्धित प्रविधिको परीक्षण गरी उपयुक्त प्रविधि सिफारिस गर्नको लागि स्थापित तत्कालिन भूमि व्यवस्था, कृषि तथा सहकारी मन्त्रालय, कृषि विकास निर्देशनालय मातहतको कार्यान्वयन एकाइ हो। कृषि क्षेत्रको विकासको आधारभूत दस्ताको कृषि, विकास रणनीति, दिगो विकास लक्ष्य र सहश्राब्दी विकास लक्ष्यहरूले दिशा निर्देश गरेका छन्। यसका लागि तिनै तहका सरकार विच समन्वय र सहकार्य हुन आवश्यक रहेको छ ।

कृषि ज्ञान केन्द्र, गुल्मीले आर्थिक वर्ष २०८१/८२ मा गरेका प्रगति तथा आर्थिक वर्ष २०८२/८३ को वार्षिक स्वीकृत कृषि विकास कार्यक्रम र गुल्मी जिल्लाको कृषि क्षेत्रसँग सम्बन्धी तथ्याङ्कहरू समावेश गरी यो पुस्तिका तयार पारिएको छ ।

समग्रमा यो पुस्तिका प्रकाशनको लागि आवश्यक सामाग्रीहरू जुटाउन प्रत्यक्ष र अप्रत्यक्ष सहयोग पुर्याउनु हुने सम्पूर्ण कृषक समुदाय, सरकारी र गैरसरकारी निकायहरू तथा यस केन्द्रका सबै शाखाका कर्मचारी र स्थानीय तहमा कार्यरत कर्मचारीहरू सबैमा हार्दिक आभार व्यक्त गर्दै यस पुस्तिकालाई लिपिवद्ध पार्ने कार्यमा अथक प्रयास गर्नु हुने यस केन्द्रका वरिष्ठ प्राविधिक अधिकृत श्री टिकाराम न्यौपानेलाई विशेष धन्यवाद दिन चाहान्छु। त्यस्तै यस पुस्तिकालाई अझ परिष्कृत गर्दै लैजान सबै क्षेत्रबाट रचनात्मक सुझाव तथा सहयोग हुने छ भन्ने अपेक्षा समेत व्यक्त गर्दछु।

प्रमुख
नरेश घिताल

Table of Contents

खण्ड -१ परिचयात्मक विवरण.....	1
१.१ जिल्लाको नामाकरण.....	1
१.२ भौगोलिक स्थिति.....	1
२.१ उच्च भूमि.....	1
२.२ मध्य पहाड भूमि.....	2
२.३ होचो समथर भूभाग.....	2
१.३ नदिनाला धार्मिक तथा एतिहासिक स्थल.....	2
१.४ हावापानी.....	2
१.७ वर्षा तथा तापक्रमको स्थिति.....	3
१.८ सडक तथा बाटोघाटोको स्थिति.....	3
१.९ शैक्षिक स्थिति.....	3
१.१० दुर संचार सेवा.....	3
१.११ जिल्लामा रहेका एफ.एम .रेडियोहरू सम्बन्धी विवरण.....	4
१.१२ स्वास्थ्य स्थिति.....	4
१.१३ हुलाक सेवा.....	4
१.१४ विद्युत सेवा.....	5
१.१५ यातायात सेवा.....	5
खण्ड २ कार्यालयको परिचय विवरण.....	6
२.१ परिचय.....	6
२ उद्देश्य.....	6
२.३ कृषि ज्ञान केन्द्र, गुल्मीको संगठनात्मक संरचना.....	7
२.४ कार्य विवरण.....	7
२.५ नागरिक बडापत्र.....	9
२.६ कृषि ज्ञान केन्द्रको जनशक्ति विवरण.....	10
२.६.१ कृषि ज्ञान केन्द्र, गुल्मीको स्वीकृत दरबन्दी विवरण.....	10
२.६.२ कार्यरत कर्मचारी विवरण.....	11
२.७ . कृषि ज्ञान केन्द्रको आर्थिक वर्ष २०८२/८३ को स्वीकृत कार्यक्रम.....	12
२.७.१ आर्थिक वर्ष २०८१/८२मा सञ्चालित कार्यक्रमको वित्तीय तथा भारीत प्रगति सारांश.....	18
२.७.२ कृषि ज्ञान केन्द्र ,गुल्मीको वार्षिक प्रगति प्रतिवेदन.....	19
२.९ खाधान्य वासलात.....	26
२.१० कृषि ज्ञान केन्द्रहरूबाट संचालित कार्यक्रमहरूमा सहभागी कृषक एवं अनुदानग्राहीहरूको विवरण.....	27
खण्ड ३ विभिन्न प्राविधिक शाखाहरूको कार्यविवरण तथा संचालित कार्यक्रमहरूको विवरण.....	32
३.१ विभिन्न प्राविधिक शाखाहरूको कार्यविवरण.....	32
३.१.१ विशेषज्ञ सेवा शाखा.....	32
३.१.२ तालिम तथा प्रसार शाखा.....	32

३.१.३ अध्ययन परीक्षण तथा तथ्याङ्क शाखा	33
३.२ विभिन्न प्राविधिक शाखाहरूबाट संचालित कार्यक्रमहरूको विवरण	34
३.२.१८. शुलभ कर्जा सहजिकरण तथा ब्याजमा अनुदान कार्यक्रम अन्तरगत कृषि कर्जामा प्रदान गरिने ब्याज अनुदानको वार्षिक विवरण	45
खण्ड ४ विविध (जिल्लाको समग्र तथ्याङ्क सम्बन्धी विवरण)	47
४.१ पालिकाहरूको प्रोफाईल सम्बन्धी विवरण	47
४.२ विभिन्न बालीहरूको मुख्य मुख्य रोग र कीराहरूको विवरण	47
४.३ जिल्लामा रहेका विभिन्न कृषक फर्म, समुह तथा कृषि सहकारीहरूको विवरण	49
४.३.१ व्यवसायिक कृषि फर्महरूको विवरण	49
४.३.२ जिल्लाका स्थानीय तहहरूमा दर्ता भएका कृषक समुहहरूको विवरण	108
४.३.३ जिल्लाका स्थानीय तहहरूमा दर्ता/सूचिकृत कृषि सहकारी संस्थाहरूको विवरण	128
४.४ रासायनिक मलको डिलर लिई कारोबारको विवरण	136
४.५ जिल्ला बाहिर निर्यात हुने मुख्य मुख्य कृषि उपजहरूको विवरण	136
४.६ बजार विकास, आर्थिक विश्लेषण तथा तथ्याङ्क विवरण	138
४.६.१ जिल्लामा बालीहरूको क्षेत्रफल, उत्पादन तथा उत्पादकत्व विवरण	138
४.६.३ कृषि बजार सम्बन्धी विवरण	182
४.७. भण्डारण, प्रशोधन तथा गोदाम घर पूर्वाधार सम्बन्धी विवरण	183
४.७.१ शीत भण्डारहरूको विवरण	183
४.७.२ प्रशोधन केन्द्रहरूको विवरण	184
४.७.३ गोदाम घरहरूको विवरण	184
४.७.४ कृषि यन्त्र उपकरण विक्री गर्ने डिलर तथा कष्टम हायरिङ्ग सम्बन्धी विवरण	184
४.७.५ कृषि शिक्षा अध्ययन गराउने शिक्षालय, कलेजको सम्बन्धी विवरण	185
४.८ उद्योग तथा कम्पनी सम्बन्धी विवरण	186
४.८.१ प्राङ्गारिक मल उत्पादन गर्ने उद्योग/कम्पनीहरूको विवरण	186
४.८.२ कृषि उद्योग /कम्पनीहरूको विवरण	186
४.९ ईजाजत पत्र प्राप्त खुद्रा विषादी तथा बीउ बिक्रेता एग्रो व्यवसायीको विवरण:	187
४.१० विभिन्न श्रोत केन्द्रहरूको विवरण	188
४.१०.१ बीउ उत्पादन श्रोत केन्द्रहरूको विवरण	188
४.१०.२ मौरी श्रोत केन्द्र तथा मह उत्पादक फर्म/कृषकहरूको विवरण	188
४.१०.३ च्याउ श्रोत केन्द्र तथा उत्पादक कृषक/फर्महरूको विवरण	189
४.१०.४ नर्सरी श्रोत केन्द्रहरूको विवरण	190
४.११ बैङ्क तथा वित्तीय संस्थाहरूबाट कृषि ऋण प्रवाह सम्बन्धी विवरण	191
४.१२ स्थानीय तहमा कार्यरत कृषि प्राविधिक कर्मचारीहरूको विवरण	192
४.१३ जिल्लामा रहेका सरकारी तथा गैर सरकारी संस्थाहरूको विवरण	195

खण्ड-१ परिचयात्मक विवरण

१.१ जिल्लाको नामाकरण

नेपाल राज्यको इतिहासमा महत्वपूर्ण भूमिका राखे लुम्बिनी प्रदेश अन्तर्गत अवस्थित गुल्मी जिल्ला लुम्बिनी अञ्चलको उत्तरी सिमानामा पर्ने मध्य पहाडी जिल्ला हो। सैनिक छाउनी वा पल्टन भएको ठाउँलाई गुल्म भनिने शब्दबाट यस जिल्लाको नामाकरण भएको मानिन्छ। लिच्छवीकाल र मध्यकालमा सामरिक महत्वका हिसाबले सैनिक छाउनी रहेको गण्डकी नदी छेउको छाउनी भएकोले गढिगुल्म भन्ने गरिएको र चारपाला भनिने ठाउँलाई गुल्मीकोट भनिने आधारमा यस जिल्लाको नामाकरण गुल्मी रहन गएको किम्-दन्ती रहेको छ।



चित्र नं १: गुल्मी जिल्लाको नक्सा

१.२ भौगोलिक स्थिति

नेपालको मानचित्रमा यो जिल्ला २७°५५' उत्तरी अक्षांस देखि २८°२७' सम्म र ८३°१०' पूर्वी देशान्तर देखि ८३°३५' सम्म फैलिएको छ। यस जिल्लाका भू-भागहरू समूद्र सतहबाट करिब ४६५ मिटर रिडी देखि २६९० मिटर थाप्लेको लेक सम्मको उचाइमा अवस्थित छ। पूर्व पश्चिम सरदर लम्बाइ ४० किलोमिटर र उत्तर दक्षिण सरदर चौडाई ३० किलोमिटर रहेको छ। यस जिल्लाको पूर्वमा स्याङ्जा र पर्वत, पश्चिममा प्यूठान, उत्तरमा बागलुङ्ग र दक्षिणमा पाल्पा र अर्घाखाँची जिल्ला पर्दछन्। भौगोलिक बनावटको आधारमा यस जिल्लालाई तीन क्षेत्रमा विभाजन गरिएको छ।

१.२.१ उच्च भूमि

७००० फिट देखि ९००० फिट सम्मको उचाई भएको पूर्व पश्चिम भइ फैलिएको महाभारत श्रृङ्खला यस क्षेत्रमा पर्दछ। रेसुङ्गा लेक, थाप्लेको लेक, धार दिने गुफा यस क्षेत्रका प्रसिद्ध ठाउँहरू हुन्। यस क्षेत्र शितोष्ण मौसमी जलवायु पाईन्छ।

१.२.२ मध्य पहाड भूमि

३००० फिट देखि ७००० फिट सम्मका उचाईमा भएको भूभाग यस क्षेत्रमा पर्दछ। तमघास, धुकोट, ईस्मा, धुट, चारपाला, बलेटक्सार, पूकोटदह यस क्षेत्रका प्रमुख स्थानहरू हुन। समशितोष्ण जलवायु यस क्षेत्रमा पाईन्छ।

१.२.३ होचो समथर भूभाग

१५२५ देखि ३००० फिटसम्म उचाई भएको भूभाग यस क्षेत्रमा पर्दछन्। चौरासी, मजुवा, जुहाड, वामीटक्सार, पूर्तिघाट यस क्षेत्रका प्रमुख स्थानहरू हुन। उष्ण मनसुन जलवायु यस क्षेत्रमा पाईन्छ।

१.३ नदिनाला धार्मिक तथा एतिहासिक स्थल

सि.नं.	विवरण	स्थान	कैफियत
१.	नदीनाला	कालीगण्डकी, रिडी, बढीगाई, छल्दी, पनाहा र निस्ती	
२	धार्मिक/पर्यटकीय स्थल	रिडी, रेसुङ्गा, दिब्रुङ, रुद्रवेणी, श्रृङ्गा, पूर्तिघाट, मालिका, विचित्र गुफा, कङ्केदेउराली र मदाने	
३	ऐतिहासिक स्थल	दरवारदेवीस्थान, इस्मारजस्थल, धुकोटरजस्थल, मुसिकोट मैदान	

१.४ हावापानी

धरातलीय स्वरूपमा विविधता भएको पहाडी जिल्ला गुल्मीमा विशेष गरेर तीन किसिमका हावापानी पाइन्छ। (क) उष्ण मनसुन जलवायु – १५२५ फिटदेखि ३००० फिटसम्मको उचाइ भएको क्षेत्रमा यस किसिमको हावापानी पाइन्छ। यस किसिमको हावापानी हुने क्षेत्रमा गर्मीमा अत्याधिक गर्मी (३५° से.सम्म) हुन्छ। (ख) अर्धोष्ण मौसमी जलवायु – ३००० फिटदेखि ७००० फिटसम्मको उचाइ भएको क्षेत्रमा यस किसिमको हावापानी पाइन्छ। यस क्षेत्रमा जाडो याममा जाडो हुने र गर्मी याममा गर्मी हुने हुँदा अत्याधिक जाडो वा गर्मी भने हुँदैन। (ग) शीतोष्ण मौसमी जलवायु – ७००० फिटभन्दा माथिका अग्ला पहाडहरूमा यस किसिमको हावापानी पाइन्छ। यस क्षेत्रमा हिउँदमा हिउँसमेत पर्ने हुँदा अत्याधिक चिसो हुन्छ। समुद्र सतहबाट ७२५ देखि ७७५ मीटर उचाइमा रहेको यस केन्द्रको हावापानी उपोष्ण किसिमको रहेको छ।

१.५ खेती योग्य जमिन तथा सिंचाईको स्थिति विवरण:

क.	गुल्मी जिल्लाको	एकाई	आर्थिक बर्ष २०८१।८२	कैफियत
	कुल क्षेत्रफल	क्षेत्रफल (हे.)	११०७८५	
	खेती योग्य क्षेत्रफल	क्षेत्रफल (हे.)	४७२८५	
		प्रतिशत	१००	
	खेती भइरहेको क्षेत्रफल	हेक्टर	२८१७८	
ख.	खेती योग्य क्षेत्रफल			
	खेत	क्षेत्रफल (हे.)	१०३८२	
	पाखो	क्षेत्रफल (हे.)	३६९०३	
	जम्मा	हेक्टर	४७२८५	
ग.	सिंचाई योग्य/सिंचित/ अंसिंचित क्षेत्रफल			
	सिंचाई योग्य क्षेत्रफल	क्षेत्रफल (हे.)	३५२८९	
	पुर्ण सिंचित (बाह्र महिना)	क्षेत्रफल (हे.)	१२६१९	
	आंशिक सिंचित (केहि महिनामात्र)	क्षेत्रफल (हे.)	९९५५	
	जम्मा सिंचित क्षेत्रफल	क्षेत्रफल (हे.)	२२५७४	
	अंसिंचित क्षेत्रफल	क्षेत्रफल (हे.)	२४७११	

१.६ जनसंख्याको स्थिति

क्र.स.	विवरण	जम्मा	कैफियत
१	जिल्लाको कुल परिवार संख्या	६५०४९	
२	जिल्लाका कुल जनसंख्या	२४६४९४	
२.१	महिला	१३४४६९	
२.२	पुरुष	११२०२५	
३	जनसंख्या वृद्धि दर	-१.२३%	
४	परिवारको औषत आकार	३.७३	
५	लैङ्गिक अनुपात	८३.३१	
६	जनघनत्व	२१५	
७	साक्षरता दर	८०.३४%	

१.७ वर्षा तथा तापक्रमको स्थिति

यस केन्द्रमा अधिकतम तापक्रम ३०-३२ डि.से. र न्युनतम ९-१२ डि.से., औसत तापक्रम १२ देखि २७ डि.से.को बीच रहेको पाईन्छ । यहाँको औषत आद्रता ७०-७५ प्रतिशत तथा वार्षिक वर्षा १५०० देखि १६०० मि.मी. सम्म हुने गर्दछ ।

१.८ सडक तथा बाटोघाटोको स्थिति

गुल्मीमा गत आर्थिक वर्षमा ९० किमि बाटो पिच र १५५ किलोमिटर बाटो ग्राभेल भएको छ । जिल्लाका १२ वटा स्थानीय तहमा गरी २४५ किमि मोटरबाटो पिच र ग्राभेल भएको हो । रेसुङ्गा नगरपालिकामा सबैभन्दा बढी बाटो पिच भएको छ । रेसुङ्गामा २३ किमि बाटो पिच भएको छ भने ५ किमि मोटरबाटो ग्राभेल भएको हो। गुल्मी जिल्लामा सबैभन्दा सुरुमा रिडीदेखि तम्घाससम्मको ४२ किमि सडक कालोपत्रे भएको थियो। जिल्लाको मेरुदण्डका रूपमा रहेका तम्घास-चौरासी-पुर्कोटदह मोटरबाटो र रिडी-रुद्रवेणी-वामी मोटरबाटो कालोपत्रे भएको छ। जिल्लाका सबै वडाहरूमा कच्ची मोटरबाटो पुगेको छ। पूर्वाधार विकासका दृष्टिले गुल्मी विकासको रफ्तारमै रहेको जिल्ला मानिन्छ।

१.९ शैक्षिक स्थिति

गुल्मीको साक्षरता दर ८०.३४ प्रतिशत रहेको छ। जिल्लामा ४५७ वाल शिक्षा, ६१४ प्रावि (संस्थागत समेत), १९७ निमावि, १३३ मावि, ५१ उच्च मावि, १० क्याम्पस, १ प्राविधिक शिक्षालय, ५ अनौपचारिक विद्यालय, १८ सामुदायिक अध्ययन केन्द्र, १ मदरसा र निजी विद्यालय ६४ रहेका छन्। निजामती प्रशासन र शैक्षिक दृष्टिले गुल्मी देशकै अग्रणी जिल्लाभित्र पर्दछ।

१.१० दुर संचार सेवा

नेपाल टेलिकमले गुल्मी जिल्लाका सम्पूर्ण स्थानीय तहका केन्द्रहरूमा 2G,3G र 4G मोबाइल नेटवर्कको कभरेज भैसकेको र भविष्यमा नेटवर्क थप सुधार लागी BTS तारहरू भने कार्य समेत जािररहेको छ । रेसुङ्गा नगरपालिकाको तम्घास बजार क्षेत्रभित्र FTTH Optical fibers नेटवर्क मार्फत उच्च गतिको इन्टरनेटसंग टलिफोन संग र IPTV टेलिभिजन सेवा भैरहेको छ। गुल्मी जिल्लाको वामिटक्सार, मजुवा, शान्तिपुर, जोहाङ्ग, बलेटक्सार, रिडि बजार क्षेत्रमा रहेको पुरानो PSTN प्रविधिको नेटवर्कलाई नया प्रविधिको FTTH optical fibers cable नेटवर्कमा रूपान्तरण गर्ने कार्य यसै आर्थिक वर्ष भित्र सम्पन्न हुने गरि कार्य भैरहेको छ। गुल्मी जिल्लाका बजार तथा ग्रामिण क्षेत्रहरूमा वायरलेस 4G प्रविधिको नमस्ते वाइ फाइ राउटर माग अनुसार यसै कार्यलयबाट बिक्रि वितरण भैरहेको छ । सहकारी संघ सस्था तथा कर्पोटेट कार्यालयहरूको लागी leased internet/ Intranet सेवा दुर सञ्चार कार्यालय गुल्मी बाट माग भएको ठाँउमा आवश्यक सर्भे गरि दिन सक्ने व्यवस्था मिलाइएको छ ।

१.११ जिल्लामा रहेका एफ.एम .रेडियोहरू सम्बन्धी विवरण

क्र.स.	एफ.एम. रेडियो विवरण	फोन नं	इमेल तथा वेबसाइट	कार्यकारी निर्देशक वा स्टेशन म्यानेजर
१	रेडियो रेसुङ्गा १०६.२ मेघाहर्ज	०७९-५२०९९३ ०७९-५२०९९४	www.radioesungga.com.np radioesungga@yahoo.com radioesungga@gmail.com	श्री अनिता खत्री
२	सामुदायिक रेडियो स्काई ९०.४ मेघाहर्ज	९८५१२३३९१०	skyfmgulmi@gmail.com	श्री शालिक पन्थी
३	रुरु एफ.एम ९४.४ मेघाहर्ज	९८४७०९८७९९	rurufm12@gmail.com	श्री युगराज बस्याल
४	गुल्मी एफ.एम ९१.२० मेगाहर्ज		gulmifm@gmail.com	श्री नवराज भुसाल
५	पुष्पाञ्जली एफ.एम.	९८५७०६७८५८	radiopushapanjali@gmail.com gairanish@gmail.com	श्री प्रकाश घिमिरे
६	श्रृङ्गेधर एफ.एम. १०४.४ मेघाहर्ज	९८५७०६१८६७	sfm104.4@gmail.com bashyal.ishwari@gmail.com	श्री धाता भुसाल
७	धुर्कोट एफ.एम.	९८४७१८४०१५	radiodhurkot@gmail.com	श्री दधिराम खनाल

१.१२ स्वास्थ्य स्थिति

क्र.स.	स्वास्थ्य	सङ्ख्या
१	जिल्ला अस्पताल	१
२	प्राथमिक स्वास्थ्य केन्द्र	४
३	स्वास्थ्य चौकी	७६
४	जिल्ला आयुर्वेद केन्द्र	१
५	आयुर्वेद औषधालय	५

१.१३ हुलाक सेवा

क्र.स.	हुलाकको किसिम	सङ्ख्या	स्थान	कैफियत
१	जिल्ला हुलाक कार्यालय	१	तम्घास	हुलाक नभएका गाहाङ्गदी .स.वि., मलायागिरी, धुर्कोट रजस्थल
२	इलाका हुलाक कार्यालय	१४	पूर्तिघाट, भार्से, पिपलडाडा (लिम्घा), रिडि, चन्द्रकोट(शान्तिपुर), मजुवा, दोहोली, धुर्कोट, अर्जे, पुर्कोट, श्रृङ्गा, वामी, मानभाग, बिरवास	
३	अतिरिक्त हुलाक	६१	विभिन्न गा.वि.स.	
४	द्रुत डाँक सेवा	१	जिल्ला हुलाक कार्यालय, गुल्मी	काठमाण्डौ र ललितपुरमा मात्र
५	हुलाक बचत बैंक सेवा सञ्चालन	१	जिल्ला हुलाक कार्यालय, गुल्मी	

१.१४ विधुत सेवा

- जिल्लामा भएका जम्मा वितरण ट्रांसफर्मर: ५३५
- सामुदायिक संस्थाबाट वितरित क्षेत्र : ३५
- गुल्मी जिल्लामा विधुतीकरण भएको : ९७.१२%
- जम्मा ग्राहक संख्या : ३३७३४ (वि.स २०८० भाद्र मसान्तसम्म)
- विधुत वितरण गर्न बाँकि रहेका स्थान: मुसिकोट न.पा.१,२,८ र ९ केही स्थान र मालिका गाँउपालिका वडा नं १,२,३ को केही स्थान

स्रोत: विधुत प्राधिकरण कार्यालय, गुल्मी

१.१५ यातायात सेवा

गुल्मी जिल्लाका १२ वटै स्थानीय तहका सबै स्थानहरूमा यातायात सेवामा पहुँच भएको छ। गुल्मी जिल्लाको यातायात सेवा व्यवस्थापनका लागि यातायात व्यवस्था सेवा कार्यालय पाल्पाले सक्रिय रूपमा लागेको छ। गुल्मी जिल्लामा विभिन्न यातायात प्रा.लिहरु संचालनमा छन जस मध्ये गुल्मी यातायात, रुरु यातायात, रेसुङ्गा यातायात आदि हुन। जिल्लामा विभिन्न यातायात व्यवसायी संघहरु पनि छन।

हाल आएर गाँउ देखि सहर सम्म EV गाडीहरुले समेत राम्रो मार्केट स्थापित गरिरहेको अवस्था छ ।

खण्ड २ कार्यालयको परिचय विवरण

२.१ परिचय

नेपालको संविधानले देश सङ्घीय लोकतान्त्रिक गणतन्त्रात्मक शासन व्यवस्थामा जाँदा सरकारले संघ, प्रदेश र स्थानीय तह गरी तीन वटा राज्य सरकारको परिकल्पना गरे बमोजिम कार्यान्वयनमा जाँदा साबिकका जिल्ला कृषि विकास कार्यालयले गर्दै आएका धेरै जसो कार्यहरू स्थानीय सरकारको अधिकार क्षेत्र भित्र परेको र नेपाल सरकारले उक्त कार्यालय वि. स. २०७५ साल असार महीनामा खारेज गर्ने निर्णय भयो। त्यस पश्चात् नयाँ संरचनाको रूपमा लुम्बिनी प्रदेश सरकारको तत्कालिन भूमि व्यवस्था, कृषि तथा सहकारी मन्त्रालय, कृषि विकास निर्देशनालय मातहत कृषि ज्ञान केन्द्र, गुल्मी वि.स. २०७५ साल भाद्र महीनाको २८ गते स्थापना भएको थियो।

२.२ उद्देश्य

प्रमुख उद्देश्य

- कृषि क्षेत्रको उत्पादन र उत्पादकत्व वृद्धि गरी कृषकहरूको जीवन स्तरमा सुधार गर्ने।

सहायक उद्देश्य

- विदेशबाट फर्केका युवालाई आधुनिक प्रविधिको अनुसरणमा गर्न जोड दिने।
- अनुसन्धानबाट निस्केका नयाँ प्रविधिहरू कृषक समक्ष पुर्याउने र कृषिमा युवालाई आकर्षण गर्ने।
- मौसम अनुसार बाली विशेषमा कृषकहरूलाई तालिम, भ्रमण, प्रदर्शन गराई उनीहरूमा प्राविधिक ज्ञान बढाउन प्रोत्साहित गर्ने।
- कृषि उत्पादनका लागि आवश्यक रासायनिक मलको आपूर्ति व्यवस्था, सिंचाई सुविधा विकास, उपयुक्त कृषि प्रविधि, प्रभावकारी प्रसार व्यवस्था मिलाउने।
- विभिन्न बालीहरूको प्रति इकाई उत्पादनकत्व बढाई कृषकको जीवन स्तर उकास्न मदत गर्ने।
- कृषकहरूको समस्या समाधान गर्न आवश्यक प्राविधिक ज्ञान दिने।
- आधुनिक कृषि ज्ञानको उपयोग गरी दिगो कृषि विकासमा जोड दिने र कृषि विकास रणनीति, प्रदेश सरकारको नीति, दिगो विकास लक्ष्य एवं सहश्राव्दी लक्ष्यलाई आधारमानी योजना बनाउन।
- उत्पादित उच्च मूल्यका कृषि उपजहरूको फाइदाबारे कृषकहरूलाई बोध गराउने।
- कृषिमा आधारित उद्योगहरूलाई आवश्यक कच्चा पदार्थको उत्पादन वृद्धि गर्न प्रोत्साहित गर्ने।
- आयमूलक रोजगारीको अवसर प्रदान गर्न सहयोग पुर्याउने।
- कृषकहरूका न्यूनतम आधारभूत आवश्यकता परिपूर्ति गर्न खाद्यान्न, तरकारी, नगदेबाली, रेशम खेती, मौरीपालन तथा फलफूल उत्पादन वृद्धि सम्बन्धी कार्यक्रम सञ्चालन गर्ने।
- स्थानीय सफल प्रविधिको अभिलेखीकरण गर्ने।
- कम उत्पादन लगातका बालीहरूको रैथाने जातको प्रवर्द्धन गर्ने।

२.३ कृषि ज्ञान केन्द्र, गुल्मीको संगठनात्मक संरचना

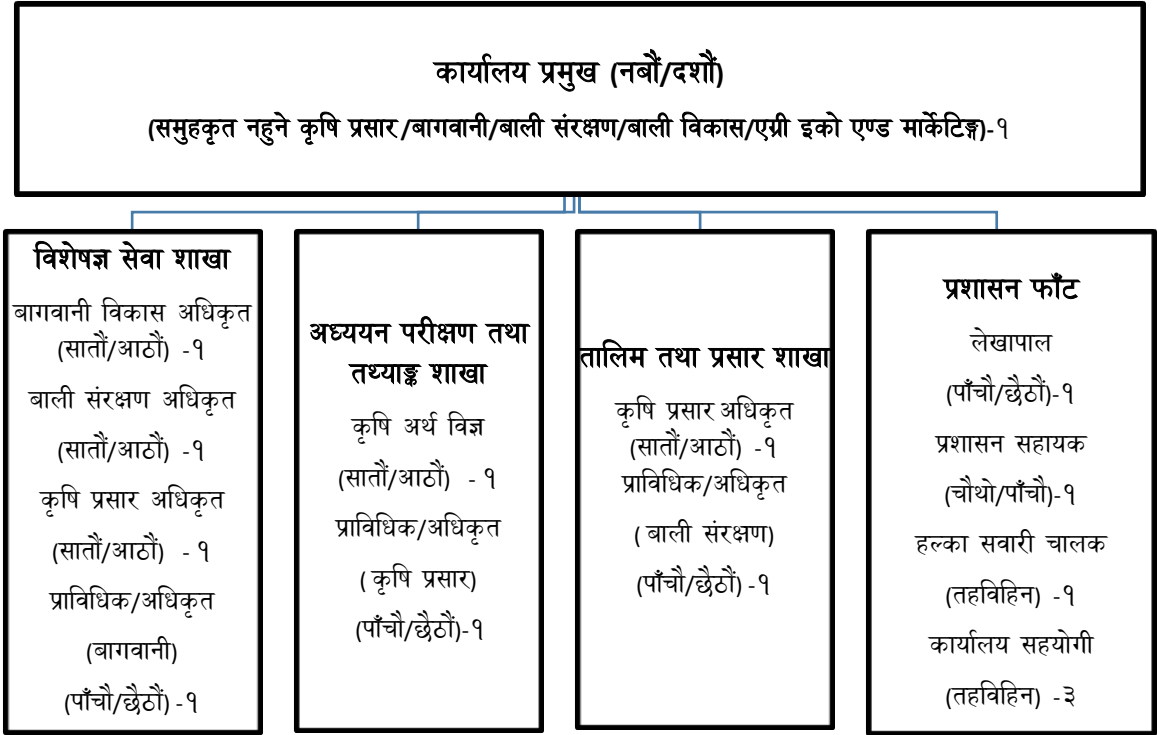

चित्र नं २ गुल्मीको संगठनात्मक संरचना

२.४ कार्य विवरण

कृषकलाई कृषि सम्बन्धी सर्वपक्षीय प्राविधिक सहयोग सेवा पुर्याउन कृषि ज्ञान केन्द्रको व्यवस्था गरिएको छ। विशेषज्ञ सेवा शाखा, तालिम तथा प्रसार शाखा, अध्ययन, परीक्षण तथा तथ्याङ्क शाखा गरी यस कार्यालयमा ३ वटा प्राविधिक सेवा शाखाहरू व्यवस्था गरिएका छन्। यसको अतिरिक्त प्रशासन तथा स्टोर र लेखा शाखा पनि रहेका छन्। उल्लेखित ३ प्राविधिक शाखाहरूका प्रमुखहरू अधिकृत स्तरका र आ-आफ्नो कार्यक्षेत्रको हिसावले कार्यालय प्रमुख प्रति जवाफदेही बन्ने प्रावधान रहेको छ। विभिन्न शाखाबाट सम्पादन गरिने कार्यहरू तथा जिम्मेवारीको कार्यविभाजन देहायबमोजिम रहेका छन्।

२.४.१ विशेषज्ञ सेवा शाखा

- माटो मल बाली संरक्षण सम्बन्धी प्रयोगशाला सेवा उपलब्ध गराउने।
- प्रदेश र स्थानीय तहमा कार्यरत प्राविधिक व्यवसायिक कृषकहरूलाई विशिष्टीकृत ज्ञानको सेवा दिने।
- स्थानीय तहमा जैविक विविधता पहिचान संरक्षण तथा उपयोग गर्ने खालका आर्थिक महत्वका कार्यक्रम सञ्चालन गर्ने।
- बीउ विजनको श्रोतको व्यवस्थापनको रूपमा काम गर्ने।
- संघ प्रदेशबाट उपलब्ध कार्यक्रम आफ्नो कार्य योजना अनुसार सञ्चालन गर्ने।
- कार्य क्षेत्र भित्र घुम्ती शिविर सञ्चालन गर्ने।
- कृषि अनुसन्धान परिषदबाट प्राप्त प्राविधिकहरू स्थानीय तहमा खटेका कृषि प्राविधिक मार्फत प्रचार प्रसार गर्ने।

- संघ प्रदेशबाट प्राप्त नीति निर्देशनहरूको पालना गर्ने ।
- स्थानीय समस्यामा आधारित अध्ययन परीक्षण गर्ने ।
- कृषक पाठशाला सञ्चालन गर्ने र स्थानीय तहमा पाठशाला सञ्चालनमा सहयोग गर्ने ।
- कार्यक्रम अनुसार आफ्नो शाखाको अन्य सम्पूर्ण कार्य गर्ने ।

२.४.२ तालिम तथा प्रसार शाखा

- स्थानीय तहमा कार्यरत प्राविधिक जनशक्तिको क्षमता विकास सम्बन्धी कार्य गर्ने ।
- जिल्ला स्तरका सबै खाले तालिम सञ्चालन गर्ने ।
- कृषि अनुसन्धान परिषद, सिंचाई, कृषि सामाग्री आपूर्ती सम्बन्धी समन्वय गर्ने ।
- कृषि सम्बन्धी कृषि स्नातक जे.टि., जे.टि.ए.कोर्स अध्ययनरत इन्टरनसिप कार्यक्रम सञ्चालन गर्ने । सोको लागि सबै विषय विज्ञसँग समन्वय गर्ने ।
- प्रदेश र स्थानीय तहको बिचमा पूलको कार्य गर्ने र सो कार्यको लागि सबै शाखासँग समन्वय गरी अध्ययन परीक्षण तथा तथ्याङ्क शाखालाई उपलब्ध गराउने ।
- कृषि बीमा सम्बन्धी योजनाको कार्यान्वयन गर्ने ।
- कृषि यान्त्रीकरणको प्रवृद्धन गर्ने ।
- निजी फार्म तथा श्रोत केन्द्रहरूको विकास र व्यवस्थापन गर्ने ।
- कृषि सूचना केन्द्रको स्थापना गर्ने ।
- तालिम सामाग्री तयार गरी तालिम सञ्चालन गर्ने ।
- कार्यक्रम अनुसार आफ्नो शाखाको अन्य सम्पूर्ण कार्य गर्ने ।

२.४.३ अध्ययन परीक्षण तथा तथ्याङ्क शाखा

- कृषि अनुसन्धान परीषदसँग बाह्य अनुसन्धान स्थलको रूपमा काम गर्ने ।
- एग्रो इकोलोजिकल जोन अनुसारको प्राथमिकता प्राप्त बालीवस्तु विकासको योजना, मूल्यअभिवृद्धि श्रृंखला विकास गर्ने ।
- स्थानीय तहमा कृषि विकास इकाई कृषि सम्बन्धी तथ्याङ्क संकलन गर्ने ।
- स्थानीय तहबाट आएको तथ्याङ्कलाई अध्यावधिक गर्ने ।
- जिल्लामा उपलब्ध तथ्याङ्क प्रदेश र सङ्घीय निकायमा पठाउने कार्य गर्ने ।
- संघ प्रदेशबाट उपलब्ध कार्यक्रम आफ्नो कार्य योजना अनुसार सञ्चालन गर्ने ।
- वार्षिक कार्यक्रम तयार गर्ने ।
- सबै शाखाबाट प्रगति संकलन गरी सम्बन्धी निकायमा समयमै पठाउने ।
- कृषि उद्यम तथा व्यवसाय सञ्चालन गर्न चाहनेको लागि आवश्यक सेवा उपलब्ध गराउने ।
- संघ प्रदेशबाट प्राप्त नीति निर्देशनहरूको पालना गर्ने ।
- बजारीकरण सम्बन्धी काम गर्ने ।
- कार्यक्रम अनुसार आफ्नो शाखाको अन्य सम्पूर्ण कार्य गर्ने ।

२.४.४ प्रशासन फाँट

- कर्मचारी प्रशासन सम्बन्धी कार्य गर्ने ।
- सम्पूर्ण प्रशासनिक कार्यहरू सञ्चालन गर्ने ।
- कार्यालयको लेखा तथा श्रेस्ता व्यवस्थापन सम्बन्धी कार्य गर्ने ।
- जिन्सी तथा स्टोर व्यवस्थापन गर्ने ।
- जनशक्ति व्यवस्थापन गर्ने ।
- लेखा राख्ने ।
- वेरुजू सम्बन्धी कार्य गर्ने ।
- आर्थिक नियमावली अनुसारका सम्पूर्ण कार्य गर्ने ।

२.५ नागरिक बडापत्र

कृषि ज्ञान केन्द्र, गुल्मीको नागरिक बडापत्रको विवरण यस प्रकार रहेको छ।

सि. नं.	प्रदान गरिने सेवाहरू	पेस गर्नुपर्ने कागजातहरू	सेवा प्राप्त गर्न लाग्ने समय	लाग्ने दस्तुर	सम्बन्धित शाखा	गुनासो सुन्ने अधिकारी
१	बजेट तथा कार्यक्रम सम्बन्धी जानकारी	माग र औचित्य खुलेको निवेदन	प्राथमिकता अनुसार	निःशुल्क	अध्ययन परीक्षण तथा तथ्याङ्क शाखा	प्रमुख
२	सञ्चालित कार्यक्रमहरूको अनुगमन, मूल्याङ्कन एवं प्रगति विवरण	व्यक्ति वा संस्थाको लिखित आधिकारिक पत्र	मासिक, त्रैमासिक, वार्षिक रूपमा तयार गरी माग अनुसार उपलब्ध गराइने	निःशुल्क	अध्ययन परीक्षण तथा तथ्याङ्क शाखा	प्रमुख
३	कृषि सम्बन्धी तथ्याङ्क संकलन, विश्लेषण, अद्यावधिक एवं सम्प्रेषण	व्यक्ति वा संस्थाको लिखित आधिकारिक पत्र	वार्षिक रूपमा अद्यावधिक गरी माग अनुसार उपलब्ध गराइने	निःशुल्क	अध्ययन परीक्षण तथा तथ्याङ्क शाखा	प्रमुख
४	कृषि बजार एवं पूर्वाधार विकास तथा व्यवस्थापन सम्बन्धी प्राविधिक सेवा	व्यक्ति वा संस्थाको लिखित आधिकारिक पत्र	निवेदन प्राप्त हुन साथ	निःशुल्क	अध्ययन परीक्षण तथा तथ्याङ्क शाखा	प्रमुख
५	खाद्यान्न तथा औद्योगिक बाली सम्बन्धी प्राविधिक सेवा	व्यक्ति वा संस्थाको लिखित आधिकारिक पत्र	निवेदन प्राप्त हुन साथ	निःशुल्क	विशेषज्ञ सेवा शाखा	प्रमुख
६	माटो व्यवस्थापन सम्बन्धी प्राविधिक सेवा	व्यक्ति वा संस्थाको लिखित आधिकारिक पत्र	प्राथमिकता अनुसार	निःशुल्क	विशेषज्ञ सेवा शाखा	प्रमुख
७	फलफूल, तरकारी, पुष्प बाली विकास तथा जैविक विविधता संरक्षण प्राविधिक सेवा	व्यक्ति वा संस्थाको लिखित आधिकारिक पत्र	प्राथमिकता अनुसार	निःशुल्क	विशेषज्ञ सेवा शाखा	प्रमुख
८	रासायनिक मलको सिफारिस/बीउ विजन विक्रेताको अनुमति पत्र प्रदान तथा नवीकरण	व्यक्ति वा संस्थाको लिखित आधिकारिक पत्र	प्राथमिकता अनुसार	नियमानुसार	विशेषज्ञ सेवा शाखा/तालिम तथा प्रसार शाखा	प्रमुख
९	बाली संरक्षण, विषादी व्यवस्थापन तथा प्लाण्ट क्वारेन्टीन सम्बन्धी प्राविधिक सेवा	व्यक्ति वा संस्थाको लिखित आधिकारिक पत्र	निवेदन प्राप्त हुन साथ	निःशुल्क	विशेषज्ञ सेवा शाखा	प्रमुख
१०	मौरीपालन, रेशम खेती, च्याउ उत्पादन सम्बन्धी प्राविधिक सेवन	व्यक्ति वा संस्थाको लिखित आधिकारिक पत्र	निवेदन प्राप्त हुन साथ	निःशुल्क	विशेषज्ञ सेवा शाखा	प्रमुख

सि. नं.	प्रदान गरिने सेवाहरू	पेस गर्नुपर्ने कागजातहरू	सेवा प्राप्त गर्न लाग्ने समय	लाग्ने दस्तुर	सम्बन्धित शाखा	गुनासो सुन्ने अधिकारी
११	बाली उत्पादन उपरान्त क्षति व्यवस्थापन, भण्डारण तथा प्रशोधन सम्बन्धी प्राविधिकसेवा	व्यक्ति वा संस्थाको लिखित आधिकारिक पत्र	निवेदन प्राप्त हुन साथ	निःशुल्क	विशेषज्ञ सेवा शाखा	प्रमुख
१२	कृषि यन्त्र, औजार तथा फार्म मेशिनरी सम्बन्धी प्राविधिक सेवा	व्यक्ति वा संस्थाको लिखित आधिकारिक पत्र	प्राथमिकता अनुसार	निःशुल्क	तालिम तथा प्रसार शाखा	प्रमुख
१३	कृषि प्रविधिहरूको विस्तारका लागि प्रचार प्रसार तथा सम्बद्ध निकायहरूसँग समन्वय	व्यक्ति वा संस्थाको लिखित आधिकारिक पत्र	नियमित रूपमा आवश्यकता अनुसार	निःशुल्क	तालिम तथा प्रसार शाखा	प्रमुख
१४	प्रकाशित वार्षिक प्रगति प्रतिवेदन तथा अन्य प्राविधिक प्रकाशनहरू वितरण	व्यक्ति वा संस्थाको लिखित आधिकारिक पत्र	त्रैमासिक, वार्षिक रूपमा तयार गरी औचित्यका आधारमा उपलब्ध गराइने	निःशुल्क	प्रशासन शाखा	प्रमुख
१५	प्रशासनिक जानकारी एवं अन्य सेवा	व्यक्ति वा संस्थाको लिखित आधिकारिक पत्र	निवेदन प्राप्त हुन साथ	निःशुल्क	प्रशासन शाखा	प्रमुख
सम्पर्क फोन नम्बर: ०७९-५२०१२६			गुनासो व्यवस्थापन अधिकारी : प्रमुख			

२.६ कृषि ज्ञान केन्द्रको जनशक्ति विवरण

२.६.१ कृषि ज्ञान केन्द्र, गुल्मीको स्वीकृत दरबन्दी विवरण

सि. नं.	पद	श्रेणी/तह	सेवा	समूह	दरबन्दी सङ्ख्या	पदपूर्ती सङ्ख्या	रिक्त सङ्ख्या	कैफियत
१	प्रमुख	नवौ/ दशौ	नेपाल कृषि	समूहीकृत नहुने	१	१	०	
२	कृषि अर्थ विज्ञ	सातौं/आठौं	नेपाल कृषि	एगु.ईको एण्ड मार्केटिङ्ग	१	०	१	
३	कृषि प्रसार अधिकृत	सातौं/आठौं	नेपाल कृषि	कृषि प्रसार	२	०	२	
४	बाली संरक्षण अधिकृत	सातौं/आठौं	नेपाल कृषि	बाली संरक्षण	१	०	१	
५	बागवानी विकास अधिकृत	सातौं/आठौं	नेपाल कृषि	बागवानी	१	१	०	काजमा गएको

सि. नं.	पद	श्रेणी/तह	सेवा	समूह	दरबन्दी सङ्ख्या	पदपूर्ती सङ्ख्या	रिक्त सङ्ख्या	कैफियत
६	प्राविधिक सहायक (कृषि प्रसार)	पाँचौं/छैठौं	नेपाल कृषि	कृषि प्रसार	१	१	०	थप १ जना काज आएको
७	प्राविधिक सहायक (वाली संरक्षण)	पाँचौं/छैठौं	नेपाल कृषि	वाली संरक्षण	१	०	१	
८	प्राविधिक सहायक (बागवानी)	पाँचौं/छैठौं	नेपाल कृषि	बागवानी	१	१	०	
९	लेखापाल	पाँचौं/ छैठौं	प्रशासन	लेखा	१	०	१	
१०	सहायक स्तर	चौथो/पाँचौं	प्रशासन	प्रशासन	१	०	१	सातौं तहमा कार्यरत
११	हलुका सवारी चालक	श्रेणी विहिन	प्रशासन	प्रशासन	१	१	०	करार
१२	कार्यालय सहयोगी	श्रेणीविहिन	प्रशासन	प्रशासन	३	३	०	३ करार
कुल					१५	८	७	

२.६.२ कार्यरत कर्मचारी विवरण

कृषि ज्ञान केन्द्र, गुल्मीमा कार्यरत कर्मचारीको विवरण यस प्रकार रहेको छ।

सि.नं.	स्वीकृत पद	तह	नाम थर	ठेगाना	शैक्षिक योग्यता	सम्पर्क नं.
१	प्रमुख	दशौं	नरेश घिताल	दाङ्ग	एम एस्सी एजी	९८५७०६७२२६
२	बागवानी विकास अधिकृत	सातौं	नवराज घिमिरे	कपिलवस्तु	एम एस्सी एजी	९८५६०४९५००
३	वरिष्ठ अधिकृत (प्रशासन)	सातौं	कमल प्रसाद पाण्डे	रेसुङ्गा न.पा.-१० गुल्मी	एम एड	९८५७०६४३३२
४	वरिष्ठ प्राविधिक अधिकृत (कृषि प्रसार)	सातौं	केशव राज खनाल	भूमिकास्थान न.पा.-१, अर्घाखाँची	बी एस्सी एजी	९८५७०६०७००
५	वरिष्ठ प्राविधिक अधिकृत (कृषि प्रसार)	सातौं	टिकाराम न्यौपाने	सन्धिखर्क न.पा.-६, अर्घाखाँची	एम एस्सी एजी	९८५७०८५१२६
७	प्राविधिक अधिकृत (बागवानी)	छैटौं	जीवन ज्ञवाली	रुपन्देही	बी एस्सी एजी	९८४७३०२५२७
८	सवारी चालक	सहायक	कृष्ण प्रसाद भण्डारी	रेसुङ्गा-४ गुल्मी	साक्षर	९८४७३७५५०१
९	कार्यालय सहयोगी	सहायक	गंगा बस्नेत	रेसुङ्गा-१२ गुल्मी	साक्षर	९८४७२६२०३५
१०	कार्यालय सहयोगी	सहायक	शोभाखर पोखेल	धुर्कोट-४, गुल्मी	एस एल सी	९८६७०४२३१५
११	कार्यालय सहयोगी	सहायक	ढोलक आचार्य	तानसेन, पाल्पा	एस एल सी	९८४०९५३४६०

कृषि ज्ञान केन्द्र गुल्मीमा करार सेवामा उल्लेखित कृषि प्राविधिक र कृषि इन्जिनियर कार्यरत रहेका छन्।

सि.नं.	प्राविधिकको नाम थर	ठेगाना	सम्पर्क नम्बर	ई-मेल ठेगाना	कार्य क्षेत्र
१	श्री सुवास बि.सी. (कृषि इन्जिनियर)	सन्धिखर्क	९८६७७२७२९६	bcsbash4@gmail.com	कृषि ज्ञान केन्द्र
२	श्री प्यारी फडेरा (ना.प्रा.स.)	सर्केगाड-३, हुम्ला	९८५७०८२७०४	phadrapyari@gmail.com	कृषि ज्ञान केन्द्र
३	श्री राम बहादुर ओली (ना.प्रा.स.)	त्रिवेणी-३, रूकुम पश्चिम	९८६७२६३७२३	rambahadurofficial5@gmail.com	कृषि ज्ञान केन्द्र
४	श्री पप्पु प्रसाद यादव (ना.प्रा.स.)	विश्रामपुर-५, बारा	९८६६९२६०६४	py9866126064@gmail.com	रुरुक्षेत्र गाउँपालिका
५	श्री राम पुनित मण्डल(ना.प्रा.स.)	औरही-३, महोत्तरी	९८०९६६७९९२	rajbirmandal58@gmail.com	सत्यवती गाउँपालिका
६	श्री जीवन पुन (ना.प्रा.स.)	मदाने-६, गुल्मी	९८६७२९९८३५	magarzeebanpun2054@gmail.com	मदाने गाउँपालिका
७	श्री मीना घिमिरे (ना.प्रा.स.)	धुर्कोट-७, गुल्मी	९८४००४२९६८	minaghimire168@gmail.com	इस्मा गाउँपालिका
८	श्री हिरा पुन (ना.प्रा.स.)	त्रिवेणी-१०, रूकुम	९८६३९३४९०९	punhira586@gmail.com	गुल्मीदरवार गाउँपालिका
९	श्री सुरेन्द्र गिरी (ना.प्रा.स.)	आठविषकोट-४, रूकुम	९८४३९८७०४९	surendragiri9843@gmil.com	मुसिकोट नगरपालिका

२.७. कृषि ज्ञान केन्द्रको आर्थिक वर्ष २०८२/८३ को स्वीकृत कार्यक्रम

यस केन्द्रको आर्थिक वर्ष २०८२/८३ को लागि स्वीकृत कार्यक्रम तथा बजेट विवरण देहायबमोजिम रहेको छ।

क्र.स.	कार्यक्रम / क्रियाकलाप	खर्च शीर्षक	इकाई	वार्षिक लक्ष्य			कैफियत
				परिमाण	भार	बजेट	
अ) पूँजीगत खर्च अन्तर्गतका कार्यक्रमहरु							
११.१.३.१	निर्मित भवनको मर्मत सम्भार	३११६९	पटक	१	१.३५	२.५	
क) पूँजीगत खर्च कार्यक्रमको जम्मा :				१	१.३५	२.५	
आ) चालु खर्च अन्तर्गतका कार्यक्रमहरु							
२.१.१.५	धाराको महशुल	२२१११	युनिट	१००	०.१३	०.२४	
१.१.१.७	अधिकृतस्तर छैटौँ	२११११	जना	०	१६.४६	३०.३९	
१.१.१.३५	अधिकृतस्तर नवौँ/दशौँ	२११११	जना	०	५.१६	९.५२	
१.१.१.३६	अधिकृतस्तर सातौँ/आठौँ	२११११	जना	०	१९.०१	३५.१	
१.१.१.५३	सहायक चौथौँ/पाचौँ	२११११	जना	०	३.४६	६.३९	

क्र.स.	कार्यक्रम / क्रियाकलाप	खर्च शीर्षक	इकाई	वार्षिक लक्ष्य			कैफियत
				परिमाण	भार	बजेट	
२.१.२.६	विजुली महशुल	२२१११	युनिट	५४०	०.७	१.३	
२.१.३.१	जारको पिउने पानी	२२१११	जार	६०	०.२४	०.४४	
२.१.६.१	टेलिफोन महसुल	२२११२	पटक	१	०.१९	०.३६	
२.१.६.३	कार्यालय प्रमुखका लागि मोबाइल खर्च	२२११२	जना	१	०.०६	०.१२	
२.१.६.८	सूचना अधिकारीको लागि मोबाइल खर्च	२२११२	जना	१	०.०३	०.०६	
२.१.७.१	ईमेल/ इन्टरनेट/वेबसाइट महसुल	२२११२	पटक	१	०.१९	०.३६	
२.१.९.२	हुलाक/कुरियर खर्च	२२११२	पटक	१	०.०४	०.०८	
१.२.१.५	सदरमुकाम र ६ कोष भित्र (ग वर्ग)	२११३१	केन्द्र, जिल्ला	११	१.०७	१.९८	
१.२.२.१	स्थायी कर्मचारीको महंगी भत्ता	२११३२	जना	११	३.५७	६.६	
१.२.२.२	करारका कर्मचारीको महंगी भत्ता	२११३२	जना	४	१.३	२.४	
२.२.२.२	पेट्रोल- दुई पाङ्ग्रे	२२२१२	लीटर	९८४	०.९४	१.७३	
२.२.२.५	डिजेल-चार पाङ्ग्रे	२२२१२	लीटर	८४०	०.८	१.४७	
२.२.२.१६	कार्यक्रम कार्यान्वयनका लागि इन्धन खर्च	२२२१२	लीटर	१०८०	१.०२	१.८९	
२.२.३.२	ग्याँस	२२३१४	संख्या	१२	०.१३	०.२४	
१.२.८.१	प्रसुती स्याहार भत्ता	२११३९	जना	२	०.०५	०.१	
१.२.१०.१	पाले पहरा भत्ता	२११३९	जना	१	०.१६	०.३	
१.२.१३.१	आन्तरिक पर्यटन प्रवर्द्धन खर्च	२११३९	जना	१५	२.०३	३.७५	
१.३.१.१	निजामती कर्मचारीहरूको पोशाक खर्च	२११२१	जना	११	०.६	१.१	
२.३.१.२	हलुका सवारी साधन मर्मत खर्च	२२२१३	वटा	१	१.४९	२.७५	
२.३.१.३	दुई पाङ्ग्रे सवारी साधन मर्मत खर्च	२२२१३	वटा	१०	०.६५	१.२	
२.३.२.११	मेसिनरी तथा अन्य औजार उपकरण मर्मत	२२२२१	पटक	४	०.५४	१	
२.४.१.२	कार्यालयको मसलन्द तथा सामग्री खरिद	२२३११	पटक	४	१.४९	२.७६	
२.४.१३.२	छपाई तथा सूचना खर्च	२२३१५	पटक	४	०.३२	०.६	
२.५.२.७१	इन्जिनियरिङ सेवाका लागि जनशक्ति करार	२२४११	जना	१	१.१४	२.१	

क्र.स.	कार्यक्रम / क्रियाकलाप	खर्च शीर्षक	इकाई	वार्षिक लक्ष्य			कैफियत
				परिमाण	भार	बजेट	
२.५.३.१०५	माटो परिक्षण प्रयोगशाला संचालनका लागि प्राविधिक कर्मचारी करार	२२४११	जना	१	२.२७	४.२	
२.५.७.२	हलुका सवारी चालक करार	२२४१३	जना	१	१.९७	३.६४	
२.५.७.३	कार्यालय सहयोगी करार	२२४१३	जना	३	५.२८	९.७५	
२.५.७.८	सेवा करार पोशाक	२२४१३	जना	३	०.१६	०.३	
२.५.७.२७	स्थानीय तहहरूमा प्राविधिक कर्मचारी करार	२२४१३	जना	९	१९.३	३५.६४	
२.५.१०.६	बगैचा व्यवस्थापन तथा सरसफाई माली करार	२२४१९	जना	१	१.१७	२.१६	
२.५.१०.१६	कार्यालय सरसफाई स्वीपर	२२४१९	जना	१	०.४५	०.८४	
२.५.१०.१८	कम्प्युटर तथा सफ्टवेयर मर्मत तथा परामर्श	२२४१९	जना	१	०.३२	०.६	
१.६.१.१	कर्मचारीको सामाजिक सुरक्षा कोष खर्च	२१२११	जना	४	०.३९	०.७२	
२.६.१.२६	कर्मचारी क्षमता अभिवृद्धि तालिममा सहभागी	२२५११	पटक	३	०.२७	०.५	
१.६.२.१	योगदानमा निवृत्तभरण	२१२१२	जना	१	०.२६	०.४८	
१.६.४.१	स्थायी कर्मचारी बीमा	२१२१३	संख्या	११	०.२९	०.५३	
२.७.२५.५०	कार्यालय सौन्दर्यकरण	२२५२२	पटक	२	०.१४	०.२५	
२.८.१.१०	कार्यक्रमको कार्यान्वयन अनुगमन तथा मूल्यांकन	२२६११	पटक	४	१.१९	२.२	
२.८.२.२	कार्यक्रम तर्जुमा, समिक्षा गोष्ठीमा भाग लिने	२२६१२	पटक	४	०.२२	०.४	
२.८.२.३	सरुवा भ्रमण खर्च	२२६१२	पटक	२	०.२७	०.५	
२.९.२.१	बीमा सवारी साधन	२२२१४	संख्या	१०	०.३५	०.६५	
२.९.४.१	पुराना सवारी साधनको नविकरण शुल्क	२२२१४	पटक	१०	०.४१	०.७५	
२.९.९.१	कार्यालयमा चियापान तथा अतिथि सत्कार	२२७११	पटक	४	०.९१	१.६८	
ख) चालु खर्च कार्यक्रमको जम्मा:				३७७५	९८.५९	१८२.१२	
कुल जम्मा खर्च				३७७६	९९.९४	१८४.६२	
आ) चालु खर्च अन्तर्गतका कार्यक्रमहरू							
२.२.२.१६	कार्यक्रम कार्यान्वयनका लागि इन्धन खर्च	२२२१२	लीटर	७८०	०.७४	१.३७	

क्र.स.	कार्यक्रम / क्रियाकलाप	खर्च शीर्षक	इकाई	वार्षिक लक्ष्य			कैफियत
				परिमाण	भार	बजेट	
२.८.१.१०	कार्यक्रमको कार्यान्वयन अनुगमन तथा मूल्यांकन	२२६११	पटक	४	१.६२	३	
२.८.१.५१	सरोकारवाला निकायको सहभागितामा संयुक्त अनुगमन	२२६११	पटक	१	०.२७	०.५	
८	प्राविधिक सेवा टेवा					१०.६९	
१.२.४.२९	एकिकृत कृषि/सिंचाइ तथा पशुपन्छी/वन/उद्योग/ उर्जा/ विद्युत जिल्ला स्थित कार्यालयहरुको समन्वय बैठक	२११३४	पटक	३	०.२७	०.५	
१.२.११.२८	विभिन्न समिति, सञ्जाल, सरोकारवालाहरूसँगको बैठक	२११४१	पटक	४	०.३२	०.६	
२.४.१३.१४	वार्षिक प्रगति तथा तथ्याङ्क पुस्तिका प्रकाशन	२२३१५	पटक	१	०.२७	०.५	
२.६.४.२०४	स्थानीय तहका प्राविधिकहरूसँग अन्तरक्रिया गोष्ठी	२२५१२	पटक	२	०.८१	१.५	
२.६.४.२०५	स्थानीय तहसँग योजना तर्जुमा गोष्ठी	२२५१२	पटक	१	०.५४	१	
२.६.४.२१९	स्थानीय तहसँगको समन्वयमा कृषि सम्बन्धी तथ्याङ्क भेलिडेसन गोष्ठी	२२५१२	पटक	१	०.२७	०.५	
२.६.४.२३६	बीउ विजन तथा विषादी विक्रेता (एग्रोभेट) सँग अन्तरक्रिया गोष्ठी	२२५१२	पटक	१	०.४	०.७५	
२.७.१५.१२५९	मल, बीउ, विषादी अनुगमन, नियमन र प्रतिवेदन	२२५२२	पटक	४	०.४३	०.८	
२.७.१५.१२६०	कृषि उपजहरुको पाक्षिक बजार मूल्य संकलन	२२५२२	संख्या	२४	०.०६	०.१२	
२.७.१५.४५४	वाली कटानी (धान २०, गहुँ २०, तोरी १०, फलफूल ५, मकै १०, आलु १०)	२२५२२	संख्या	७५	०.२	०.३८	
२.७.१८.५६४	प्रदेशबाट खटाइएका स्थानीय तहमा कार्यरत करार प्राविधिकहरुको बैठकमा आतेजाते र खाजा खर्च	२२५२२	पटक	४	१.२१	२.२४	
२.७.१८.५६६	दिवस/सप्ताह सञ्चालन	२२५२२	पटक	४	०.५४	१	
२.७.१८.५६७	विगतमा सञ्चालित कार्यक्रमहरुको फलोअप	२२५२२	पटक	१	०.११	०.२	
२.७.१८.५७२	आमसञ्चार तथा सामाजिक सञ्जालका माध्यमबाट सन्देशमूलक सूचना प्रचार प्रसार	२२५२२	पटक	४	०.३२	०.६	
५	घुम्ती सेवा					६.७	
२.६.४.२०३	घुम्ती स्थलगत तालिम	२२५१२	संख्या	१०	१.०८	२	
२.७.१५.१२५०	घुम्ती शिविर	२२५२२	संख्या	३	०.८१	१.५	

क्र.स.	कार्यक्रम / क्रियाकलाप	खर्च शीर्षक	इकाई	वार्षिक लक्ष्य			कैफियत
				परिमाण	भार	बजेट	
२.७.१५.१३३२	व्यावसायिक कृषि फार्ममा विज्ञ सहितको प्राविधिक सेवा	२२५२२	संख्या	४०	१.७२	३.२	
१३	प्राज्ञारिक उत्पादन, प्रमाणीकरण तथा बजारीकरण					६	
२.६.६.३०४	स्थानीय तहका जनप्रतिनिधि, अगुवा कृषक तथा सरोकारवालासंग प्राज्ञारिक खेती सम्बन्धी अन्तरक्रिया गोष्ठी	२२५१२	पटक	१	०.५४	१	
२.७.१५.४८८	प्राज्ञारिक कृषि प्रवर्द्धन कार्यक्रम	२२५२२	पटक	१	२.६९	५	
१	उत्पादन प्रवर्द्धन कार्यक्रम					९४.८	
२.७.१५.१०४१	व्यावसायिक तरकारी प्रवर्द्धन कार्यक्रम	२२५२२	हेक्टर	५	२.६९	५	
२.७.१५.१०८३	उखु प्रवर्द्धन कार्यक्रम	२२५२२	हेक्टर	५	२.६९	५	
२.७.१५.१२४८	वीउ आत्मनिर्भर कार्यक्रम	२२५२२	हेक्टर	५०	२.६९	५	
२.७.१५.१२४३	वाली वस्तु विशेष सघन व्यावसायिक उत्पादन क्षेत्र विकास कार्यक्रम (सुन्तला १४ हे)	२२५२२	हेक्टर	१४	५.२८	९.८	
२.७.१५.१२४६	सिंचित क्षेत्र लक्षित वाली सघनता वृद्धि कार्यक्रम (वसन्ते मकै र गहुँ लगायत अन्य)	२२५२२	हेक्टर	१५	१.६२	३	
२.७.१५.१२४५	सिंचाइ सहित कृषि विकास कार्यक्रम	२६४१३	संख्या	४५	२४.२५	४५	
२.७.१५.१२५४	एकीकृत कृषि/सिंचाइ विकास कार्यक्रम	२२५२२	हेक्टर	१०	१.६२	३	
२.७.१५.१२५६	बगैचा सुदृढीकरण/नयाँ बगैचा स्थापना कार्यक्रम	२२५२२	पटक	४	१.०८	२	
२.७.१५.१३०४	स्थापित क्वि बगैचामा पोल सहयोग कार्यक्रम	२२५२२	पटक	१	३.७७	७	
२.७.१५.१३१२	टनेलभिन्न तरकारी खेतीका लागि प्लाष्टिक वितरण	२२५२२	पटक	१	२.६९	५	
२.७.१६.४१	बार्षे आलु प्रवर्द्धन कार्यक्रम	२२५२२	हेक्टर	५	२.६९	५	
२	स्वस्थ वालीवस्तु उत्पादन कार्यक्रम					३.५	
२.७.१५.१२४७	विषादी व्यवस्थापन कार्यक्रम	२२५२२	पटक	४	०.५४	१	
२.७.१५.५३१	माटो व्यवस्थापन कार्यक्रम	२२५२२	पटक	२	१.०८	२	
२.७.१५.७२३	वाली संरक्षण सेवा	२२५२२	पटक	१	०.२७	०.५	
६	लक्षित वर्ग विशेष कार्यक्रम					१२	

क्र.स.	कार्यक्रम / क्रियाकलाप	खर्च शीर्षक	इकाई	वार्षिक लक्ष्य			कैफियत
				परिमाण	भार	बजेट	
२.७.१५.१२५१	स्कूल हर्टिकल्चर कार्यक्रम	२२५२२	संख्या	२	१.०८	२	
२.७.१५.१२५२	महिला लक्षित उन्नत कीट वितरण कार्यक्रम	२२५२२	संख्या	१०००	१.६२	३	
२.७.१५.१२५३	लक्षित वर्ग विशेष आयआर्जन कार्यक्रम	२२५२२	संख्या	७०	३.७७	७	
७	जलवायु अनुकूलन कार्यक्रम					७	
२.७.१५.१२५७	विभिन्न वालीका जातका उत्पादन प्रदर्शन (धान २०, गहुँ १०, तोरी १०, चना ५, मुसुरो १०, भटमास ५ संख्या)	२२५२२	संख्या	६०	१.६२	३	
२.७.१५.१३६८	रैथाने वाली तथा स्थानीय जातका वालीवस्तु प्रवर्द्धन कार्यक्रम	२२५२२	पटक	१	२.१६	४	
१५	प्रदेश विकास					४०	
२.७.१५.१४२३	एभोकाडो प्रवर्द्धन कार्यक्रम (कालिगण्डकी गा.पा.)	२२५२२	पटक	१	५.३९	१०	
२.७.१५.१४२२	सुन्तला/कागती प्रवर्द्धन कार्यक्रम (कालिगण्डकी गा.पा.)	२२५२२	पटक	१	५.३९	१०	
२.७.१५.१४२०	फलफूल वर्गैचा सुदृढीकरण/स्थापना (गुल्मीदरवार गा.पा.६)	२२५२२	पटक	१	२.६९	५	
२.७.१५.१४२१	किवि प्रवर्द्धन कार्यक्रम (गुल्मीदरवार)	२२५२२	पटक	१	२.६९	५	
२.७.१५.१४२४	कृषि उपज संकलन केंद्र निर्माण तथा व्यवस्थापन (लुंग्री गा.पा. २)	२६४२३	पटक	१	५.३९	१०	
ख) चालु खर्च कार्यक्रमको जम्मा:				२२६९	९९.९८	१८५.५६	
कुल जम्मा खर्च				२२६९	९९.९८	१८५.५६	
आ) चालु खर्च अन्तर्गतका कार्यक्रमहरू							
१	कम्पोनेन्ट नभएको					८.५	
२.६.४.२४९	सहकारी संस्थाहरूका सदस्यहरूका लागि सहकारी शिक्षा	२२५१२	पटक	१	११.७६	१	
२.६.६.३१०	स्थानीय तहका जन प्रतिनिधि, कर्मचारी, सहकारी संघका प्रमुख तथा प्रतिनिधिहरूको लागि सहकारी कानून र PEARLS तथा MCI विधिबाट सहकारी संस्थाको कार्य सम्पादन मूल्याङ्कन बारे अभिमूखिकरण	२२५१२	पटक	१	११.७६	१	
२.७.२५.८७	सहकारी मार्फत कृषि रुपान्तरण कार्यक्रम	२२५२२	संख्या	१	५८.८२	५	
२.७.३१.७५	PEARLS तथा MCI विधिका आधारमा सहकारी संस्थाहरूको सहभागिता मूलक वार्षिक कार्यसम्पादन मूल्याङ्कन कार्यक्रम	२२५२२	पटक	१	१७.६५	१.५	

क्र.स.	कार्यक्रम / क्रियाकलाप	खर्च शीर्षक	इकाई	वार्षिक लक्ष्य			कैफियत
				परिमाण	भार	बजेट	
ख) चालु खर्च कार्यक्रमको जम्मा:				४	९९.९९	८.५	
कुल जम्मा खर्च				४	९९.९९	८.५	
आ) चालु खर्च अन्तर्गतका कार्यक्रमहरू							
१२	बीउ विजन उत्पादन, आपूर्ति तथा व्यवस्थापन कार्यक्रम					१०	
२.७.१५.१३७५	उन्नत बीउ उत्पादनमा प्रोत्साहन अनुदान कार्यक्रम	२२५२२	पटक	०	१००	१०	
ख) चालु खर्च कार्यक्रमको जम्मा:				०	१००	१०	
कुल जम्मा खर्च				०	१००	१०	
सबै कार्यक्रमको जम्मा बजेट						३८८.६८	

२.८ कृषि ज्ञान केन्द्र, गुल्मीको गतवर्ष कार्यक्रमहरूको लक्ष्य प्रगति

२.८.१ आर्थिक वर्ष २०८१/८२मा सञ्चालित कार्यक्रमको वित्तीय तथा भारीत प्रगति सारांश

बजेट उपशिर्षक नं.	कार्यक्रम/आयोजनाको नाम	विनियोजित बजेट (रु.हजारमा)		कुल जम्मा	कुल खर्च रकम रु हजारमा	विनियोजनको तुलनामा खर्च %	
		वार्षिक (P-LMBIS)				एकमुष्ठ भारीत प्रगति	वार्षिक वित्तीय
		पूँजीगत	चालु				
३१२०२०१६	साधारण कार्यक्रम	७००	१६६६४	१७३६४	१४९८३.७०	९७.३	६८.३
१३२०००१२	कृषि उत्पादन, खाद्य तथा पोषण सुरक्षा कार्यक्रम	०	२९४१३	२९४१३	१६८०७.३०	९०.७	५७.१
३१२९११२१	प्रधानमन्त्री कृषि आधुनिकीकरण परियोजना (संघ शसर्त अनुदान)	०	९५०	९५०	७०१.३०	१००.	७४
कुल जम्मा खर्च रु		७००	४७०२७	४७७२७	३२४९२	९६	६८.१

२.८.२ कृषि ज्ञान केन्द्र, गुल्मीको वार्षिक प्रगति प्रतिवेदन

आर्थिक वर्ष: २०८१/८२

बजेट रु. लाखमा

का.सं.नं.	कार्यक्रम / क्रियाकलाप	एकाई	वार्षिक लक्ष्य			चौथो त्रैमासिक लक्ष्य			चौथो चौमासिक/वार्षिक प्रगति		प्रतिवेदन अवधि (वार्षिक) सम्मको यस आ.व.को प्रगति	
			परिमाण	भार	बजेट	परिमाण	भार	बजेट	परिमाण	भारीत	परिमाण	भारीत
१	२	३	४	५	६	७	८	९	१०	११	१२	१३
कार्यक्रम/आयोजनाको नाम:- साधारण तर्फको कार्यक्रम (ब.उ.शि.न.-३१२०२०१६)												
११.३.१०.३३	प्राविधिक सेवाका लागि कृषि यन्त्र उपकरण/सामग्री खरिद आ.व. २०८०/८१ को बाँकी भुक्तानी	पटक	१	१.७	३	१	०.६	३	१	०.६	१	१.७३
११.३.७.४	ल्यापटप खरिद	पटक	१	०.६	१	०	०	०	०	०.००	१	०.५८
११.५.४२.१८	कार्यालयको आवास भवन मर्मत तथा रङ्गरोवन	पटक	१	१.७	३	०	०	०	०	०.००	१	१.७३
(क) पुँजीगत खर्च कार्यक्रमको जम्मा			३	४.०	७.००	१	०.६	३	१	०.६	३	४.०३
(अ) चालू खर्च अन्तर्गतका कार्यक्रमहरू												
२.१.१.५	धाराको महशुल	युनिट	१००	०.१४	०.२४	०	०.०४	०.०६	०	०.००	०	०.००
१.१.१.७	अधिकृतस्तर छैटौँ	जना	२	८.८३	१५.३४	१	२.१३	३.५४	१	२.१३	२	८.८३
१.१.१.३५	अधिकृतस्तर नवौँ/दशौँ	जना	१	५.४८	९.५२	०	१.३२	२.१९	०	०.००	१	५.४८
१.१.१.३६	अधिकृतस्तर सातौँ/आठौँ	जना	१	१४.४८	२५.१४	०	३.४९	५.८	०	०.००	१	१४.४८
१.१.१.५३	सहायक चौथो/पाचौँ	जना	१	३.६८	६.३९	०	०.८८	१.४६	१	०.००	१	३.६८
२.१.२.६	विजुली महशुल	युनिट	४००	०.८४	१.४६	१००	०.४४	०.७४	१००	०.४४	४००	०.८४
२.१.३.१	जारको पिउने पानी	जार	६०	०.२५	०.४४	०	०.०७	०.११	०	०.००	६०	०.२५
२.१.६.१	टेलिफोन महसुल	पटक	१	०.२१	०.३६	०	०.०५	०.०९	०	०.००	१	०.२१
२.१.६.३	कार्यालय प्रमुखका लागि मोबाइल खर्च	जना	१	०.०७	०.१२	०	०.०२	०.०३	०	०.००	१	०.०७

का.सं.नं.	कार्यक्रम / क्रियाकलाप	एकाई	वार्षिक लक्ष्य			चौथो त्रैमासिक लक्ष्य			चौथो चौमासिक/वार्षिक प्रगति		प्रतिवेदन अवधि (वार्षिक) सम्मको यस आ.व.को प्रगति	
			परिमाण	भार	बजेट	परिमाण	भार	बजेट	परिमाण	भारीत	परिमाण	भारीत
२.१.६.८	सूचना अधिकारीको लागि मोबाइल खर्च	जना	१	०.०३	०.०६	०	०.०१	०.०२	०	०.००	१	०.०३
२.१.७.१	ईमेल/ इन्टरनेट/वेवसाइट महसुल	पटक	१	०.२१	०.३६	०	०.००	०	०	०.००	१	०.२१
२.१.९.२	हुलाक/कुरियर खर्च	पटक	१	०.०५	०.०८	०	०.०१	०.०२	०	०.००	१	०.०५
१.२.१.५	सदरमुकाम र ६ कोष भित्र (ग वर्ग)	केन्द्र,जिल्ला	७	०.७३	१.२६	७	०.१९	०.३२	७	०.१९	७	०.७३
१.२.२.१	स्थायी कर्मचारीको महंगी भत्ता	जना	७	०.९७	१.६८	९	०.२५	०.४२	६	०.१७	६	०.८३
१.२.२.२	करारका कर्मचारीको महंगी भत्ता	जना	४	०.५५	०.९६	१	०.१४	०.२४	१	०.१४	४	०.५५
२.२.२.२	पेट्रोल- दुई पाइप्रे	लीटर	९६०	१.००	१.७३	२४०	०.३२	०.५३	२४०	०.३२	९६०	१.००
२.२.२.५	डिजेल-चार पाइप्रे	लीटर	८४०	०.८५	१.४७	२१०	०.२३	०.३८	२१०	०.२३	८४०	०.८५
२.२.२.१२	कार्यक्रम कार्यान्वयन, अनुगमन तथा मुल्याङ्कन खर्च	लीटर	१३२०	१.३३	२.३१	३३०	०.३१	०.५१	३३०	०.३१	१३२०	१.३३
२.२.३.२	ग्याँस	संख्या	१२	०.१४	०.२४	३	०.०४	०.०६	३	०.०४	१२	०.१४
१.२.८.१	प्रसुती स्याहार भत्ता	जना	२	०.०६	०.१	०	०.००	०	०	०.००	०	०.००
१.२.१०.१	पाले पहरा भत्ता	जना	१	०.१७	०.३	१	०.०३	०.०५	१	०.०३	१	०.१७
१.२.१३.१	आन्तरिक पर्यटन प्रवर्द्धन खर्च	जना	११	१.५८	२.७५	२	०.३०	०.५	२	०.३०	१०	१.४४
१.३.१.१	निजामती कर्मचारीहरूको पोशाक खर्च	जना	७	०.४०	०.७	७	०.०५	०	४	०.०३	६	०.३५
२.३.१.२	हलुका सवारी साधन मर्मत खर्च	वटा	१	२.२३	३.८८	१	०.५३	०.८८	१	०.५३	१	२.२३
२.३.१.३	दुई पाइप्रे सवारी साधन मर्मत खर्च	वटा	८	०.५५	०.९६	२	०.१४	०.२४	२	०.१४	८	०.५५
२.३.२.५	फोटोकपी/स्व्यानर,जेनेरेटर तथा अन्य मर्मत खर्च	पटक	४	०.५८	१	१	०.१५	०.२५	१	०.१५	४	०.५८
२.४.१.२	कार्यालयको मसलन्द तथा सामग्री खरिद	पटक	४	१.९६	३.४	१	०.६०	१	१	०.६०	४	१.९६
२.४.१३.११	पत्रपत्रिका तथा कृषि सम्बन्धि पाठ्यसामग्री खर्च	पटक	४	०.३५	०.६	१	०.०९	०.१५	१	०.०९	१	०.०९
२.५.२.७१	इन्जिनियरिङ्ग सेवाका लागि जनशक्ति करार	जना	१	२.९७	५.१६	१	०.७८	१.२९	१	०.७८	४	११.८९
२.५.७.२	हलुका सवारी चालक करार	जना	१	२.१०	३.६४	१	०.५०	०.८४	१	०.५०	१	२.१०
२.५.७.३	कार्यालय सहयोगी करार	जना	३	५.६२	९.७५	३	१.३५	२.२५	३	१.३५	३	५.६२

का.सं.नं.	कार्यक्रम / क्रियाकलाप	एकाई	वार्षिक लक्ष्य			चौथो त्रैमासिक लक्ष्य			चौथो चौमासिक/वार्षिक प्रगति		प्रतिवेदन अवधि (वार्षिक) सम्मको यस आ.व.को प्रगति	
			परिमाण	भार	बजेट	परिमाण	भार	बजेट	परिमाण	भारीत	परिमाण	भारीत
२.५.७.८	सेवा करार पोशाक	जना	४	०.२३	०.४	०	०.००	०	०	०.००	४	०.२३
२.५.७.२७	स्थानीय तहहरूमा प्राविधिक कर्मचारी करार	जना	१२	२७.३७	४७.५२	१२	७.१४	११.८८	१२	७.१४	१०	२२.८१
२.५.१०.६	बगैचा व्यवस्थापन तथा सरसफाई माली करार	जना	१	१.२४	२.१६	०	०.३२	०.५४	०	०.००	१	१.२४
२.५.१०.१४	माटो परिक्षण प्रयोगशाला संचालनका लागि प्राविधिक कर्मचारी करार (व्यक्ती करार)	जना	१	२.४२	४.२	०	०.६३	१.०५	०	०.००	१	२.४२
२.५.१०.१६	कार्यालय सरसफाई स्वीपर	जना	१	०.४८	०.८४	०	०.१३	०.२१	०	०.००	१	०.४८
२.५.१०.१८	कम्प्युटर तथा सफ्टवेयर मर्मत तथा परामर्श	जना	१	०.३५	०.६	१	०.०९	०.१५	१	०.०९	१	०.३५
२.६.१.२६	कर्मचारी क्षमता अभिवृद्धि तालिममा सहभागी	पटक	३	०.२९	०.५	०	०.००	०	२	०.००	३	०.२९
१.६.२.१	योगदानमा निवृत्तभरण	जना	१	०.२८	०.४८	०	०.०७	०.१२	०	०.००	३	०.८३
१.६.४.१	स्थायी कर्मचारी बीमा	संख्या	७	०.२०	०.३४	०	०.०५	०.०९	०	०.००	५	०.१४
२.७.२५.५०	कार्यालय सौन्दर्यकरण	पटक	२	०.२९	०.५	०	०.००	०	०	०.००	२	०.२९
२.८.१.२	अनुगमन मुल्याङ्कन तथा कार्यक्रम कार्यान्वयन भ्रमण खर्च (अनुगमन, मुल्याङ्कन र भ्रमण)	महिना	१२	१.६०	२.७८	३	०.४७	०.७८	३	०.४७	१२	१.६०
२.८.२.२	कार्यक्रम तर्जुमा, समिक्षा गोष्ठीमा भाग लिने	पटक	४	०.३०	०.५२	१	०.००	०	१	०.००	४	०.३०
२.८.२.३	सरुवा भ्रमण खर्च	पटक	२	०.३५	०.६	०	०.००	०	०	०.००	१	०.१७
२.९.२.१	बीमा सवारी साधन	संख्या	१०	०.५८	१	०	०.००	०	२	०.००	१०	०.५८
२.९.४.१	पुराना सवारी साधनको नविकरण शुल्क	पटक	५	०.५८	१	०	०.००	०	१	०.००	५	०.५८
२.९.९.१	कार्यालयमा चियापान तथा अतिथि सत्कार	पटक	४	१.०४	१.८	१	०.२७	०.४५	१	०.२७	४	१.०४
(ख) चालु खर्च कार्यक्रमको जम्मा			३८३७	९६	१६६.६४	९४०	२३.५८	३९.२४	९४०	२३.५८	३७२९	९३.२७
चालु/पुँजगतको जम्मा			३८४०	१००	१७३.६४	९४१	२५.३८	४२.२४	९४१	२५.३८	३७३२	९७.३०
कार्यक्रम/आयोजनाको नाम:- कृषि उत्पादन, खाद्य तथा पोषण सुरक्षा कार्यक्रम (बजेट उपशिर्षक नं.- ३१२०००१२)												
(आ) चालु खर्च अन्तर्गतका कार्यक्रमहरू												

का.सं.नं.	कार्यक्रम / क्रियाकलाप	एकाई	वार्षिक लक्ष्य			चौथो त्रैमासिक लक्ष्य			चौथो चौमासिक/वार्षिक प्रगति		प्रतिवेदन अवधि (वार्षिक) सम्मको यस आ.व.को प्रगति	
			परिमाण	भार	बजेट	परिमाण	भार	बजेट	परिमाण	भारीत	परिमाण	भारीत
२.७.१५.२१०	सुन्तलाजात नर्सरी स्रोत केन्द्र निर्माण तथा संचालन आ.व.२०८०/८१ को बाँकी रकम भुक्तानी	संख्या	१	२.२	६.५	१	१.३६	६.५	१	१.३६	१	२.२१
२.७.१५.१२१०	उखु प्रशोधनमा सहयोग आ.व. २०८०/८१ को बाँकी रकम भुक्तानी	संख्या	१	२.७	८	१	१.७	८	१	१.७०	१	२.७२
२.२.२.१२	कार्यक्रम कार्यान्वयन, अनुगमन तथा मुल्याङ्कन खर्च	लीटर	७३५	०.५	१.३७	१९०	०.१४	०.४२	१९०	०.१४	७३५	०.४७
१.२.११.१३	विभिन्न समिति, सन्जाल, सरोकारवालाहरूसंगको बैठक	पटक	४	०.३	१	१	०.०५	०.२५	१	०.०५	४	०.३४
२.४.१२.३३	वार्षिक प्रगति तथा तथ्याङ्क पुस्तिका प्रकाशन	पटक	१	०.३	०.७५	०	०	०	१		१	०.२५
२.६.४.१३६	जिल्ला स्तरीय अगुवा कृषक तालिम	पटक	२	१.०	३	०	०	०	०		२	१.०२
२.६.४.१६६	जिल्लामा रहेका एप्रोभेट संचालकहरूलाई विषादी सम्बन्धी पुनर्ताजगी तालिम	पटक	१	०.३	०.७५	०	०	०	१		१	०.२५
२.६.५.२२	घुम्टि स्थलगत तालिम	संख्या	८	०.५	१.६	०	०	०	१		८	०.५४
२.६.६.२००	स्थानीय तहका प्राविधिकहरूसंग अन्तरकृया गोष्ठी	पटक	३	०.८	२.२५	०	०	०	०		३	०.७६
२.६.६.२५७	स्थानीय तहसँग योजना तर्जुमा गोष्ठी	पटक	१	०.४	१.२	१	०.४	१.२	०	०.००	८	३.२६
२.७.५.९८	मेला, दिवस, सप्ताह, महोत्सव संचालन तथा सहभागी	पटक	४	०.५	१.६	१	०.१४	०.४	१	०.१४	४	०.५४
२.७.५.१००	रेडियो, टिभी र पत्रपत्रिकाबाट सन्देशमूलक सूचना प्रसारण	पटक	४	०.२	०.६	१	०.१	०.१५	०	०.००	४	०.२०
२.७.५.११२	सचेतना कार्यक्रम (विषादी प्रयोग/उत्पादन/प्रविधि/बजारीकरण)	पटक	४	०.२	०.६	१	०.०५	०.१५	१	०.०५	४	०.२०
२.७.७.७	संयुक्त अनुगमन तथा मुल्यांकन	पटक	१	०.३	१	१	०.३	१	१	०.३४	१	०.३४
२.७.१५.१०२९	महिला लक्षित उन्नत किट वितरण कार्यक्रम	संख्या	१५००	१.५	४.५	०	०.०	०	०		१५००	१.५३

का.सं.नं.	कार्यक्रम / क्रियाकलाप	एकाई	वार्षिक लक्ष्य			चौथो त्रैमासिक लक्ष्य			चौथो चौमासिक/वार्षिक प्रगति		प्रतिवेदन अवधि (वार्षिक) सम्मको यस आ.व.को प्रगति	
			परिमाण	भार	बजेट	परिमाण	भार	बजेट	परिमाण	भारीत	परिमाण	भारीत
२.७.१५.१०२७	बीउ आत्मनिर्भर कार्यक्रम (खाद्यान्न/दलहन/ तेलहन)	हेक्टर	२५	२.५	७.५	०	०.०	०	०		१४८	१५.१०
२.७.१५.१०२५	विपदबाट क्षति पुगेका कृषक/उद्यमी/ फर्म/ समूह/सहकारीलाई पुनर्स्थापनाका लागि वस्तुगत सहयोग कार्यक्रम	पटक	४	०.७	२	१	०.२	०.५	०	०.००	१	०.१७
२.७.१५.१०२४	लक्षित समुदाय विशेष आय आर्जन कार्यक्रम	संख्या	५०	३.४	१०	०	०.०	०	०	०.००	५०	३.४०
२.७.१५.१०२६	सिंचाइ सहित कृषि विकास कार्यक्रम	पटक	१	१३.६	४०	०	०.०	०	०	०.००	१	१३.६०
२.७.१५.१०३३	रेडियोसँग कृषि प्राविधिक	पटक	४	०.२	०.५	१	०.०	०.११	१	०.०४	४	०.१७
२.७.१५.१०३१	प्रदेशबाट खटाइएका स्थानीय तहमा कार्यरत करार प्राविधिकहरुको बैठकमा आतेजाते र खाजा खर्च	पटक	६	०.५	१.४४	१	०.१	०.२४	१	०.०८	६	०.४९
२.७.१५.१०३४	कार्यक्रम सार्वजनिकीकरण/सार्वजनिक सुनुवाई	पटक	१	०.३	०.७५	०	०.०	०	०	०.००	०	०.००
२.७.१५.१०३५	विगतमा सञ्चालित स्मार्ट कृषि गाउँ कार्यक्रम हस्तान्तरण तथा फलोअप कार्यक्रम	पटक	१	०.३	१	०	०.०	०	०	०.००	०	०.००
२.७.१५.१०३८	बाली संरक्षण सेवा	पटक	४	०.३	१	१	०.०८	०.२५	१	०.०८	४	०.३४
२.७.१५.१०३०	करार खेती कार्यक्रम	हेक्टर	१०	२.०	६	०	०.००	०	०	०.००	२०	४.०८
२.७.१५.१०४६	सुन्तलाजात फलफूल बगैँचाको औँसा कीरा व्यवस्थापन कार्यक्रम	पटक	१	१.७	५	०	०.००	०	०	०.००	१	१.७०
२.७.१५.१०८०	कृषक प्राविधिक भेटघाट कार्यक्रम	पटक	१२	०.४	१.२	३	०.१०	०.३	३	०.१०	८	०.२७
२.७.१५.११०१	विपदबाट क्षति पुगेका कृषक/उद्यमी/फर्म/ समूह/ सहकारीलाई पुनर्स्थापनाका लागि वस्तुगत सहयोग कार्यक्रम(इस्मा गाउँपालिका र मदाने गाउँपालिका (१/१))	पटक	२	२.७	८	०	०.००	०	०	०.००	०	०.००

का.सं.नं.	कार्यक्रम / क्रियाकलाप	एकाई	वार्षिक लक्ष्य			चौथो त्रैमासिक लक्ष्य			चौथो चौमासिक/वार्षिक प्रगति		प्रतिवेदन अवधि (वार्षिक) सम्मको यस आ.व.को प्रगति	
			परिमाण	भार	बजेट	परिमाण	भार	बजेट	परिमाण	भारीत	परिमाण	भारीत
२.७.१५.१११६	आलु प्रवर्द्धन कार्यक्रम (मदाने गाउँपालिका)	पटक	१	१.७	५	०	०.०	०	०	०.००	१	१.७०
२.७.१५.१११७	मकै प्रवर्द्धन कार्यक्रम (गुल्मीदरवार गाउँपालिका)	पटक	१	१.७	५	०	०.०	०	०	०.००	१	१.७०
२.७.१५.१११५	किवि प्रवर्द्धन कार्यक्रम (धुर्कोट गा.पा. र मदाने गा. पा.)	पटक	२	३.४	१०	०	०.०	०	०	०.००	०	०.००
२.७.१५.१११८	व्यावसायिक तरकारी प्रवर्द्धन कार्यक्रम (मुसिकोट नगरपालिका)	पटक	१	३.४	१०	०	०.०	०	०	०.००	०	०.००
२.७.१५.११४४	मौरी प्रवर्द्धन कार्यक्रम (रेसुङ्गा नगरपालिका)	पटक	१	३.४	१०	०	०.०	०	०	०.००	१	३.४०
२.७.१५.११४६	कफि उत्पादन, प्रशोधन र बजारीकरण (रुरुक्षेत्र गाउँपालिका)	पटक	१	१.७	५	०	०.०	०	०	०.००	१	१.७०
२.७.१५.११४९	उखु प्रवर्द्धन कार्यक्रम (रुरुक्षेत्र गाउँपालिका र इस्मा गाउँपालिका)	पटक	१	३.४	१०	०	०.०	०	०	०.००	१	३.४०
२.७.१५.२११	कृषि उपजहरूको बजार विक्री थोक र खुद्रा पाक्षिक मूल्य संकलन	पटक	२४	०.०	०.१२	६	०.०	०.०३	०	०.००	०	०.००
२.७.१५.४५९	कृषि प्रविधि प्रदर्शन कार्यक्रम	पटक	४	१.४	४	१	०.२	०.५	१	०.१७	४	१.३६
२.७.१५.५०५	फलफुल बगैँचा सुदृढीकरण कार्यक्रम	पटक	२	०.३	१	०	०.०	०	०	०.००	१	०.१७
२.७.१५.५३१	माटो व्यवस्थापन कार्यक्रम	पटक	४	२.०	६	१	०.५	१.५	१	०.५१	४	२.०४
२.७.१५.६१३	कृषि सामग्री, मल बीउ नियमन र प्रतिवेदन तयार	पटक	४	०.५	१.६	१	०.१	०.४	१	०.१४	३	०.४१
२.७.१५.६१८	आवश्यकतामा आधारित कृषि/ पशुपन्छी विकास कार्यक्रम	पटक	२	२.०	६	०	०.०	०	०	०.००	०	०.००
२.७.१५.६२०	बीउ आलुको ढुवानी, बोरा तथा शित भण्डार शुल्कमा सहयोग कार्यक्रम	पटक	१	१.०	३	०	०.०	०	०	०.००	१	१.०२

का.सं.नं.	कार्यक्रम / क्रियाकलाप	एकाई	वार्षिक लक्ष्य			चौथो त्रैमासिक लक्ष्य			चौथो चौमासिक/वार्षिक प्रगति		प्रतिवेदन अवधि (वार्षिक) सम्मको यस आ.व.को प्रगति	
			परिमाण	भार	बजेट	परिमाण	भार	बजेट	परिमाण	भारीत	परिमाण	भारीत
२.७.१५.६३२	बाली कटानी कार्यक्रम	पटक	४	०.२	०.५	१	०.०	०.११	०	०.००	४	०.१७
२.७.१५.७६७	कृषि यान्त्रिकीकरण कार्यक्रम	पटक	१	३.१	९	०	०.०	०	०	०.००	१	३.०६
२.७.१५.८२२	बाली उपचार शिविर	पटक	४	०.५	१.६	१	०.१	०.४	२	०.२७	४	०.५४
२.७.१५.८२७	हिउँदे/वर्षे फलफूल विरुवा वितरण	पटक	१	१.०	३	१	१.०	३	१	१.०२	१	१.०२
२.७.१५.८४७	मिनि ल्याव संचालन तथा सुदृढीकरण	पटक	१	०.३	१	०	०.०	०	०	०.००	१	०.३४
२.७.१६.६६	पि.वि.एस वीउ आलु वितरण	पटक	१	०.३	१	०	०.०	०	०	०.००	१	०.३४
२.७.१६.८७	बाली वस्तु विशेष सघन व्यवसायिक उत्पादन क्षेत्र विकास कार्यक्रम (तरकारी र सुन्तलाजात फलफूल)	पटक	२	१२.७	३७.५	०	०.०	०	०	०.००	२	१२.७५
२.७.१८.३६०	कृषक सम्मान कार्यक्रम	पटक	१	०.२	०.५	०	०.०	०	१	०.००	१	०.१७
२.७.३१.६७	रैथाने बालीको प्रवर्द्धन तथा बजारीकरण कार्यक्रम	पटक/संख्या	१	०.३	१	०	०.०	०	१	०.००	१	०.३४
२.८.१.२	अनुगमन मुल्याङ्कन तथा कार्यक्रम कार्यान्वयन भ्रमण खर्च(अनुगमन, मुल्याङ्कन र भ्रमण)	महिना	१२	१.१	३.२	३	०.३	१	३	०.३४	१२	१.०९
२.७.२५.५१	कृषि उपज संकलन केन्द्र मर्मत तथा घेराबार, इस्मारजस्थल कृषि तथा पसु विकास महिला सहकारी संस्था लि., इस्मा गाउँपालिका ५	वटा	१	३.४	१०	०	०.०	०	०	०.००	०	०.००
२.७.२५.६०	सत्यवती कृषि तथा पशुपालन फर्म उद्योग सत्यवती गा.पा.२ पिपलवोट गुल्मी	वटा	१	५.१	१५	०	०.०	०	०	०.००	०	०.००
२.७.२५.६१	इन्द्रेगौडा कृषि उपज संकलन केन्द्र निर्माण योजना, मुसिकोट नगरपालिका ५, गुल्मी	वटा	१	५.१	१५	०	०.०	०	०	०.००	०	०.००
(ख) चालु खर्च कार्यक्रमको जम्मा			२४७१	१००	२९४.१३०	२२०	८.९७९	२६.४१	२१६	८.८२	२५६६	९०.६९

का.सं.नं.	कार्यक्रम / क्रियाकलाप	एकाई	वार्षिक लक्ष्य			चौथो त्रैमासिक लक्ष्य			चौथो चौमासिक/वार्षिक प्रगति		प्रतिवेदन अवधि (वार्षिक) सम्मको यस आ.व.को प्रगति	
			परिमाण	भार	बजेट	परिमाण	भार	बजेट	परिमाण	भारीत	परिमाण	भारीत
कार्यक्रम/आयोजनाको नाम:- प्रधानमन्त्री कृषि आधुनिकिकरण परियोजना (संघ) ३१२९११२१												
(आ) चालू खर्च अन्तर्गतका कार्यक्रमहरू												
२.७.१५.११७९	आ.व. २०८०/८१ मा सञ्चालन भएका ब्लक विकास कार्यक्रमहरूको निरन्तरता (कृषि विकास तर्फ)	पटक	१	१००.०	९.५	१	९४.९५	९.०२	०	०.००	१	०.०१
(ख) चालू खर्च कार्यक्रमको जम्मा			१	१००	९.५	१	९५	९	१	०	१	०.०१
कार्यक्रमको जम्मा			६३१२	३००	४७७.२७	११६२	१२९	७८	११५८	३४	६२९९	१८८

२.९ खाधान्य वासलात

गुल्मीमा विभिन्न बालीहरूको उत्पादन तथा बचतको स्थिति (२०८१/८२)

बालिको नाम	क्षेत्रफल (हे.)	उत्पादन (मे.टन.)	जम्मा वार्षिक उपभोग्य (मे.टन.)	२०८२ सालको प्रक्षेपित जनसंख्या	आवश्यक प्रति व्यक्ति प्रति वर्ष (मे.टन.)	आवश्यक प्रति व्यक्ति प्रति वर्ष (के.जी)	जम्मा वार्षिक आवश्यक (मे.टन.)	बचत वा न्युन (मे.टन.)	प्रति व्यक्ति प्रति वर्ष उपलब्ध (के.जी.)	कैफियत
खाधान्य										
चामल	७१४९	२४७३६	१३७५१							
मकै	१९६३९	६८१४७	५८५२१							
गहुँ	५०२६	१५२७९	१२५९१							
कुल खाधान्य	३१८१४	१०८१६२	८४८६३	२४१०००	०.१८१	१८१	४३६२१	४१२४२	३५२.१	
तरकारी	१८६०	२१२६०	१६०७२	२४१०००	०.१००	१००	२४१००	-८०२८	६६.७	
फलफूल	२९९९	६१३५२	७२४३	२४१०००	०.०३०	३०	७२३०	१३	३०.१	
दलहन	६५०	६३०	५७३	२४१०००	०.०२६	२६	६२६६	-५६९४	२.४	
तेलहन	११४६	१११३	३६६	२४१०००	०.०१६	१६	३८५६	-३४९०	१.५	

नोटः

गुल्मीको जनसंख्या (राष्ट्रिय जनगणना २०७८ अनुसार) - २,४६,४९४

गुल्मीको जनसंख्या बृद्धिदर (राष्ट्रिय जनगणना २०७८ अनुसार) - ०.९८ %

गुल्मीको प्रक्षेपित जनसंख्या (२०८२) - २४१०००

२.१० कृषि ज्ञान केन्द्रहरुबाट संचालित कार्यक्रमहरुमा सहभागी कृषक एवं अनुदानग्राहीहरुको विवरण

आ.व. २०८१।८२ मा संचालित कार्यक्रमहरुमा सहभागी कृषक एवं अनुदानग्राहीहरुको विवरण तपशिल बमोजिम रहेको छ ।

क्र. सं.	आवेदकको नाम	स्थानीय तह	गाउँ/टोलको नाम	सम्पर्क व्यक्तिको नाम	सम्पर्क नं.	खुद अनुदान भुक्तानी भएको रकम (हजारमा)
कार्यक्रम/क्रियाकलापः बिज बृद्धि कार्यक्रम						
१	श्री पूर्वोत्तर उद्यम कृषि सहकारी संस्था लि.	मदाने गा.पा.-०६	पूर्वोत्तर	श्री लोक बहादुर कुँवर	९८४७०१९४०५	३५
२	श्री बाँसखर्क कृषि सहकारी संस्था लि.	रेसुङ्गा-१०	बाँसखर्क	श्री वेदुराम पाण्डे	९८४७३३९०१७	४२७
३	श्री घिमिरे कृषि तथा पशुपंक्षी फर्म	ईस्मा गा.पा.-१०	चौरासी	श्री कृष्ण प्रसाद घिमिरे	९८५७०६७२५८	२८३
कार्यक्रम/क्रियाकलापः आलु प्रवर्द्धन कार्यक्रम (मदाने गा.पा.)						
१	श्री पूर्वोत्तर उद्यम कृषि सहकारी संस्था लि.	मदाने गा.पा.-०६	पूर्वोत्तर	श्री लोक बहादुर कुँवर	९८४७०१९४०५	११३
कार्यक्रम/क्रियाकलापः मौरी प्रवर्द्धन कार्यक्रम (रेसुङ्गा न.पा.)						
१	श्री रेसुङ्गा कृषि पशुपंक्षी तथा मौरीपालन फर्म	रेसुङ्गा न.पा.-०८	बुढीचौर	श्री विष्णुमाया श्रीस	९८४७९६६६५०	९४
२	श्री भगवती मौरीपालन विकास श्रोत केन्द्र	रेसुङ्गा न.पा.-१०	सिमिचौर	श्री रोम नाथ अर्याल	९८५७०६४६९४	९९
३	श्री अर्जुन कृषि बहुउद्देशीय सहकारी संस्था लिमिटेड	रेसुङ्गा न.पा.-०७	कुडापानी	श्री माधवराज पन्थी	९८६६६२३००९	४३
४	श्री थुम्काटोल कृषि तथा पशुपंक्षी फर्म	रेसुङ्गा न.पा.-०८	खानीगाउँ	श्री लक्ष्मी थापा	९८४७३१०११	९५
५	श्री रेसुङ्गा मौरीपालन फर्म	रेसुङ्गा न.पा.-०३	बेहोरे	श्री चेतमान कुँवर	९८५७०६४९६२	१००
६	श्री समिर कृषि तथा पशुपंक्षी फर्म	रेसुङ्गा न.पा.-०६	चेक्मी	श्री राजु आचार्य	९८४७९२३६७४	९९
७	श्री खानी गाउँ कृषि तथा पशुपंक्षी महिला समूह	रेसुङ्गा न.पा.-०८	खानीगाउँ	श्री निरुता घर्ती	९८४७९९५९७९	९९

क्र. सं.	आवेदकको नाम	स्थानीय तह	गाउँ/टोलको नाम	सम्पर्क व्यक्तिको नाम	सम्पर्क नं.	खुद अनुदान भुक्तानी भएको रकम (हजारमा)
८	श्री फेरा खाद्यान्नबाली विउ उत्पादन कृषक समूह	रेसुङ्गा न.पा.-०९	उपल्लोतम्घास	श्री रुक्मागत आचार्य	९८४७९६६६६९	१००
९	श्री बेलबासे कृषि तथा पशुपंक्षी फर्म	रेसुङ्गा न.पा.-०३	बेहोरे	श्री होम बहादुर बेलबासे	९८४७४९४२४३	९९
कार्यक्रम/क्रियाकलाप: बाली बस्तु विशेष सघन ब्यावसायिक उत्पादन क्षेत्र विकास कार्यक्रम (तरकारी/सुन्तलाजात फलफूल)						
१	श्री लुम्पेकी कृषि बहुउद्देशीय सहकारी संस्था लिमिटेड	सत्यवती -०३	ठुलो लुम्पेक	श्री मोती प्रसाद श्रीस	९८४७९६८२५२	२०२०
२	श्री भर्दालकोट महिला कृषक समूह	कालिगण्डकी-०१	हर्मिचौर	श्री यमकला पाण्डे	९८४४७२०७०८	
३	श्री नव विहानी मिलन युवा पशुपंक्षी तथा कृषक समूह	कालिगण्डकी-०१	अर्बेनी	श्री देउ बहादुर थापा	९८४९६०९५३८	
४	श्री खानीगाउँ कृषि तथा पशुपंक्षी महिला कृषक समूह	रेसुङ्गा-०८	खानीगाउँ	श्री निरु घर्ती मगर	९८४७३५९७९९	
५	श्री श्रृजनशील बहुउद्देशीय कृषक समूह	सत्यवती-०३	ठुलो लुम्पेक	श्री जय बहादुर तरामु	९८४८६२७८९	
६	श्री सत्यवती कृषि तथा पशुपालन समूह	सत्यवती-०३	ठुलो लुम्पेक	श्री चेतमान राहादी	९८६०५२४३३४	
कार्यक्रम/क्रियाकलाप: स्थानीय तहसँगको सहकार्यमा करार खेती कार्यक्रम						
१	श्री आर.एन.पी नवोदय बहुउद्देशीय कृषि फर्म	रेसुङ्गा-०६	सिमाघाट	श्री प्रेम सार्की	९८६९९२९६२०	९०
२	श्री अर्जुन ताजा तरकारी तथा दुग्ध उत्पादन	सत्यवती-०१	अश्लेवा	श्री अर्जुन कनौजे	९८५७०६२२९९	५२
३	श्री घिमिरे कृषि तथा पशुपंक्षी फर्म	ईस्मा-०६	चौरासी	श्री कृष्ण प्रसाद घिमिरे	९८५७०६७२५८	८२
४	श्री भलामी कृषि फर्म	रेसुङ्गा-०८	खानीगाउँ	श्री कमला भलामी	९८४७९८४२६४	४५
५	श्री दुर्गा देवी मत्स्यपालन तथा तरकारी फर्म	कालिगण्डकी-०२	अर्बेनी	श्री लक्ष्मीपती न्यौपाने	९८४७०९८९४७	६०
६	श्री प्रविन बहुउद्देशीय कृषि फर्म	मालिका-०५	झापाहिले	श्री सिमा वि.क.	९८४७९८५५९७	७५
७	श्री रुरु रेसुङ्गा कृषि फर्म	छत्रकोट-०१	हुँगा	श्री भुवन खराल	९८६७४९९५२५	८५
८	श्री गौतम फलफूल तरकारी तथा पशुपंक्षी फर्म	रुरुक्षेत्र-०४	सिन्दुरे	श्री देवि प्रसाद गौतम	९८४७९६९७२७	९०
कार्यक्रम/क्रियाकलाप: कफि, उत्पादन प्रशोधन र बजारीकरण (रुरुक्षेत्र)						
१	श्री पचभैया तरकारी फलफूल मौरी तथा पशुपंक्षी फर्म	रुरुक्षेत्र-०४	सिदुरे	श्री जंग बहादुर पचभैया	९७६५२५९५३९	४४
२	श्री लाडघाली कफि तथा फलफूल नर्सरी	रुरुक्षेत्र-०२	गवादी	श्री भोजराज रेगामी	९८६७७७६५३९	३४

क्र. सं.	आवेदकको नाम	स्थानीय तह	गाउँ/टोलको नाम	सम्पर्क व्यक्तिको नाम	सम्पर्क नं.	खुद अनुदान भुक्तानी भएको रकम (हजारमा)
कार्यक्रम/क्रियाकलाप: मकै प्रवर्द्धन कार्यक्रम (गुल्मीदरबार गाउँपालिका)						
१	श्री नवदुर्गा कृषि सहकारी संस्था लि.	गुल्मीदरबार-०३	गौडाकोट	श्री लक्ष्मी कुमार भुसाल	९८५७०६४५२९	१३५
२	श्री नवरत्न कृषि सहकारी संस्था लि.	गुल्मीदरबार-०४	विरवास	श्री खुम बहादुर पल्ली	९८५७०६१५२३	१३५
३	श्री उज्यालो कृषि सहकारी संस्था लिमिटेड	गुल्मीदरबार-०१	बलिथुम	श्री खड्क बहादुर बलाल	९८४७३१०३९९	१३०
४	श्री बलिथुम कृषि तथा पशुपंक्षी समूह	गुल्मीदरबार-०१	बलिथुम	श्री लेखनाथ पुन	९८४७२५०४२६	४६
कार्यक्रम/क्रियाकलाप: सिँचाई सहित कृषि विकास कार्यक्रम						
१	श्री कालिका तरकारी फलफूल तथा पशुपंक्षी कृषि समूह	कालिगण्डकी-०१	हर्मिचौर	श्री चन्द्रकला पाण्डे	९८४४७७३३३०	१९२
२	श्री बाझौखोला लाहाटा सिँचाई उपभोक्ता समिति	ईस्मा गा.पा.-०५	रजस्थल	श्री हिरा बहादुर खत्री		१९१
३	श्री पन्थी कृषि तथा पशुपालन फर्म	मदाने-०७	भनभने	श्री गिरिराज खत्री	९८४७३७५००३	११३
४	श्री पूर्णिमा अर्गानिक कृषि तथा पशुपंक्षी फर्म	सत्यवती-०३	ठुलो लुम्पेक	श्री प्रेमकला गाहा	९८५७०५६९९९	१०९
५	श्री त्रिलोत्तमा एम एस एग्रो फर्म	रुरुक्षेत्र-०३	थानपति	श्री विष्णु प्रसाद भण्डारी	९८५७०७४००१	५१
६	श्री लम्साल बहुउद्देशीय पशुपंक्षी फर्म	मालिका-०७	घमिर	श्री मुमानन्द भुसाल	९८६६२७६७२५	३३
७	श्री निशाना कृषि तथा पशुपंक्षी फर्म	चन्द्रकोट-०६	हरेवा	श्री राधिका न्यौपाने	९८६७४५९४५५	१९३
८	श्री हरियाली कृषि तथा कृषक समूह	मुसिकोट-०१	अरेवा	श्री पूर्ण बहादुर हिताङ्ग मगर	९८४४७०५६८८	२८५
९	श्री प्रगतिशिल बहुउद्देशीय कृषक समूह	रेसुङ्गा-०४	अर्खले	श्री धनिध्वर भट्टराई	९८४७१७८३२८	१७३
१०	श्री आशिन कृषि फार्म	छत्रकोट-०३	हर्दिनेटा	श्री पदम बहादुर बुचा	९८४७१७९२१४	५०
११	श्री न्यूजिन कृषि तथा पशुपंक्षी फर्म	कालिगण्डकी-४	पूर्तिघाट	श्री तारा ठकुरी	९८४७२७८४१७	१५०
१२	श्री भर्माचौर प्रगतिशिल कृषक समूह	मुसिकोट-०१	भर्माचौर	श्री सुभास भण्डारी	९८४७२४८०७६	२१७
१३	श्री अर्जुन रेसुङ्गा एग्रो टुरिजम प्रा.लि.	रेसुङ्गा-०३	भाडगाउँ	श्री भविन्द्र घर्तिमगर	९८५७०२९४३३	१९८
कार्यक्रम/क्रियाकलाप: उखु प्रवर्द्धन कार्यक्रम (रुरुक्षेत्र/ईस्मा गाउँपालिका)						
१	श्री रुरु बहुउद्देशीय सहकारी संस्था लि.	रुरुक्षेत्र-०३	थानपती	श्री प्रकाश घर्ती	९८५७०७५२९३	२८१
२	श्री थोरगेली चोलानाथ खुदो तथा गुड उद्योग	रुरुक्षेत्र-०३	थानपती	श्री चौलानाथ ज्ञवाली	९८६७१३८६२५	१३४

क्र. सं.	आवेदकको नाम	स्थानीय तह	गाउँ/टोलको नाम	सम्पर्क व्यक्तिको नाम	सम्पर्क नं.	खुद अनुदान भुक्तानी भएको रकम (हजारमा)
३	श्री थोरगेली गुड उद्योग	रुरुक्षेत्र-०३	थानपती	श्री ईन्द्र बहादुर ज्ञवाली	९८४७२०९४०७	६४
४	श्री भुदेव कृषि सहकारी संस्था लि.	ईस्मा-०६	अमरपुर	श्री बाबुराम पन्थी	९८५७०४३९५२	६३
कार्यक्रम/क्रियाकलाप: साना कृषि मेसिनरी औजार उपकरण वितरण						
१	श्री छापाहीले कृषि तथा पशु विकास महिला सहकारी संस्था लि.	मालिका -५		श्री बिष्णु राहुत	९८४७९६६५९३	२४
२	श्री पुन एकीकृत कृषि फर्म	चन्द्रकोट ३		श्री राम बहादुर पुन	९८६७०८९४९४	२४
३	श्री तप अदुवा उत्पादक सहकारी संस्था लि.	मालिका- ८		श्री धन बहादुर खत्री	९८५७०६७९८९	२४
४	श्री कंडेल कागती फर्म	छत्रकोट- ४		श्री शिव लाल कंडेल	९८४७९७९९९२	२४
५	श्री ओखेनी कृषि तथा पशुपंक्षी फर्म	धुकोट १		श्री मिना ताम्राकार	९८५७०७४०४०	२४
६	श्री बडा स्तरीय कृषि तथा पशुपालन मूल कृषक समूह	इशमा -३		श्री कमल घिमिरे	९८४८९०९५४३	२४
७	श्री लाल देवी सुनार	धुकोट- ५		श्री लाल देवी सुनार	९८४७३००००६	२४
८	श्री यम लाल उपाध्याय	मदाने -३		श्री यम लाल उपाध्याय	९८६७५३२७४०	२४
९	श्री थुम्का गाग्री ढुङगा कृषि तथा पशुपालन समूह	सत्यवती - २		श्री ममता थापा	९८४४७७५९३९	२४
१०	श्री अमरपुर कृषि तथा पशु विकास महिला सहकारी संस्था लि.	इशमा -६		श्री गोमा गौतम	९८६७९२३०५४	२४
११	श्री साना किसान कृषि सहकारी संस्था लि.	मुसिकोट -३		श्री महेन्द्र सिंह ठकुरी	९८६७२८००८९	२४
१२	श्री सराङकोटी कृषि तथा पशुपंक्षी फर्म	गुल्मी दरबार -१		श्री राम बहादुर साराङकोटी	९८६४४४३९९४	२४
१३	श्री पारिश्रमिक कृषि सहकारी संस्था लि.	मुसिकोट -१		श्री प्रतिभा के.सी	९८४७९०४९६२	२४
१४	श्री हरियाली कृषि तथा पशुपंक्षी कृषक समूह	मुसिकोट -१		श्री पुर्ण बहादुर हितान मगर		२४
१५	श्री हिमडिला कृषि तथा पशुपंक्षी फर्म	कालिगण्डकी-५		श्री शोभाखर सापकोटा	९८४४७३२९०९	२४
१६	श्री ज्ञान राज मरासीनी	रेसुङ्गा - ६		श्री ज्ञान राज मरासीनी		२४
१७	श्री एग्री फर्म	रेसुङ्गा -३		श्री प्रदिप मरासीनी	९८४३८९०२७७	२४
१८	श्री तारा कृषि तथा पशुपंक्षी फर्म	रेसुङ्गा - ४		श्री तारा थापा	९८४७९०६९८७	२४
१९	श्री दिप नारायण पन्थी	मदाने- ७		श्री दिप नारायण पन्थी	९८६७७५०२९६	२४

क्र. सं.	आवेदकको नाम	स्थानीय तह	गाउँ/टोलको नाम	सम्पर्क व्यक्तिको नाम	सम्पर्क नं.	खुद अनुदान भुक्तानी भएको रकम (हजारमा)
२०	श्री घिउबेसी मकै वाली उत्पादक पकेट संचालक समीती	रुरुक्षेत्र - ५		श्री मिन प्रसाद ज्ञवाली	९८५७०६७२४५	२४
२१	श्री बि.आर.एस कृषि तथा पशुपंक्षी फर्म	सत्यवती -४		श्री प्रेम शाही	९८४३१७१४५५	२४
२२	श्री थुम्का कृषि तथा पशुपालन कृषक समूह	सत्यवती -२		श्री पुर्नकली तरामु	९८७९४७९५५३	२४
२३	श्री पन्थी सुन्तला फर्म	रेसुङ्गा - ३		श्री महेश पन्थी	९८६७८६९९७३	२४
२४	श्री गोकर्ण प्रसाद शर्मा	चन्द्रकोट -६		श्री गोकर्ण प्रसाद शर्मा		२४
२५	श्री युवराज पाण्डे	रेसुङ्गा - ७		श्री युवराज पाण्डे		२४
२६	श्री कुवर कृषि तथा पशुपंक्षी फर्म	रेसुङ्गा - ६		श्री यम बदादुर कुवर	९८६९७९३३६५	२४
२७	श्री ऋषि सम्जना पसुपक्षी तथा कृषि फर्म	छत्रकोट -४		श्री नारायण प्रसाद कंडेल	९८४७५२७१७८	२४
२८	श्री राजेश एण्ड रोसन कृषि तथा पशुपंक्षी फर्म	रुरुक्षेत्र - ५		श्री यमुना श्रेष्ठ	९८५७०६७१५६	२४
२९	श्री मालिका मौरी फर्म	छत्रकोट -३		श्री लक्ष्मी कुमारी अर्याल	९८५७०६४९१६	२४
कार्यक्रम/क्रियाकलाप: प्रविधि प्रदर्शन कार्यक्रम						
१	श्री विनोद कृषि फर्म	रेसुङ्गा -१०	सिमिचौर	श्री विनोद कुँवर	९८४७३०९६६६	
२	श्री घिमिरे कृषि तथा पशुपंक्षी फर्म	ईस्मा-०६	चौरासीमा	श्री कृष्ण प्रसाद घिमिरे	९८५७०६७२५८	
३	श्री आर.एन.पी नवोदय कृषि फर्म	रेसुङ्गा -०६	सिमाघाट	श्री प्रेम साकी		
कार्यक्रम/क्रियाकलाप: ब्लक विकास कार्यक्रम (क्रमागत)						
१	श्री बलिथुम कृषि तथा पशुपंक्षी समूह	गुल्मीदरवार-०१	बलिथुम	श्री खड्क बहादुर बलाल	९८४७३११३९९	३२
२	श्री उजेलदेवी कृषि सहकारी संस्था लि.	गुल्मीदरवार-०१	बलिथुम	श्री डोल बहादुर कुँवर	९८४७३३८११७	३५

खण्ड ३ विभिन्न प्राविधिक शाखाहरूको कार्यविवरण तथा संचालित कार्यक्रमहरूको विवरण

३.१ विभिन्न प्राविधिक शाखाहरूको कार्यविवरण

३.१.१ विशेषज्ञ सेवा शाखा

- माटो मल बाली संरक्षण सम्बन्धी प्रयोगशाला सेवा उपलब्ध गराउने.
- प्रदेश र स्थानीय तहमा कार्यरत प्राविधिक व्यवसायिक कृषकहरूलाई विशिष्टीकृत ज्ञानको सेवा दिने.
- स्थानीय तहमा जैविक विविधता पहिचान संरक्षण तथा उपयोग गर्ने खालका आर्थिक महत्वका कार्यक्रम सञ्चालन गर्ने.
- बीउ विजनको श्रोतको व्यवस्थापनको रूपमा काम गर्ने.
- संघ प्रदेशबाट उपलब्ध कार्यक्रम आफ्नो कार्य योजना अनुसार सञ्चालन गर्ने.
- कार्य क्षेत्र भित्र घुम्ती शिविर सञ्चालन गर्ने.
- कृषि अनुसन्धान परिषदबाट प्राप्त प्राविधिकहरू स्थानीय तहमा खटेका कृषि प्राविधिक मार्फत प्रचार प्रसार गर्ने.
- संघ प्रदेशबाट प्राप्त नीति निर्देशनहरूको पालना गर्ने.
- स्थानीय समस्यामा आधारित अध्ययन परीक्षण गर्ने.
- कृषक पाठशाला सञ्चालन गर्ने र स्थानीय तहमा पाठशाला सञ्चालनमा सहयोग गर्ने.
- कार्यक्रम अनुसार आफ्नो शाखाको अन्य सम्पूर्ण कार्य गर्ने.

३.१.२ तालिम तथा प्रसार शाखा

- स्थानीय तहमा कार्यरत प्राविधिक जनशक्तिको क्षमता विकास सम्बन्धी कार्य गर्ने.
- जिल्ला स्तरका सबै खाले तालिम सञ्चालन गर्ने.
- कृषि अनुसन्धान परिषद, सिंचाई, कृषि सामाग्री आपूर्ती सम्बन्धी समन्वय गर्ने.
- कृषि सम्बन्धी कृषि स्नातक जे.टि., जे.टि.ए.कोर्स अध्ययनरत इन्टर्नसिप कार्यक्रम सञ्चालन गर्ने. सोको लागि सबै विषय विज्ञसँग समन्वय गर्ने.
- प्रदेश र स्थानीय तहको बिचमा पूलको कार्य गर्ने र सो कार्यको लागि सबै शाखासँग समन्वय गरी अध्ययन परीक्षण तथा तथ्याङ्क शाखालाई उपलब्ध गराउने.
- कृषि बीमा सम्बन्धी योजनाको कार्यन्वयन गर्ने.
- कृषि यान्त्रीकरणको प्रवर्द्धन गर्ने.
- निजी फार्म तथा श्रोत केन्द्रहरूको विकास र व्यवस्थापन गर्ने.
- कृषि सूचना केन्द्रको स्थापना गर्ने.
- तालिम सामाग्री तयार गरी तालिम सञ्चालन गर्ने.
- कार्यक्रम अनुसार आफ्नो शाखाको अन्य सम्पूर्ण कार्य गर्ने.

३.१-३ अध्ययन परीक्षण तथा तथ्याङ्क शाखा

- कृषि अनुसन्धान परीषदसँग वाह्य अनुसन्धान स्थलको रूपमा काम गर्ने.
- एग्रो इकोलोजिकल जोन अनुसारको प्राथमिकता प्राप्त बाली वस्तु विकासको योजना, मूल्य अभिवृद्धि श्रृंखला विकास गर्ने.
- स्थानीय तहमा कृषि विकास इकाई कृषि सम्बन्धी तथ्याङ्क संकलन गर्ने.
- स्थानीय तहबाट आएको तथ्याङ्कलाई अध्यावधिक गर्ने.
- जिल्लामा उपलब्ध तथ्याङ्क प्रदेश र सङ्घीय निकायमा पठाउने कार्य गर्ने.
- संघ प्रदेशबाट उपलब्ध कार्यक्रम आफ्नो कार्य योजना अनुसार सञ्चालन गर्ने.
- वार्षिक कार्यक्रम तयार गर्ने.
- सबै शाखाबाट प्रगति संकलन गरी सम्बन्धी निकायमा समयमै पठाउने.
- कृषि उद्यम तथा व्यवसाय सञ्चालन गर्न चाहनेको लागि आवश्यक सेवा उपलब्ध गराउने.
- संघ प्रदेशबाट प्राप्त नीति निर्देशनहरूको पालना गर्ने.
- बजारीकरण सम्बन्धी काम गर्ने.
- कार्यक्रम अनुसार आफ्नो शाखाको अन्य सम्पूर्ण कार्य गर्ने.

३.२ विभिन्न प्राविधिक शाखाहरुबाट संचालित कार्यक्रमहरुको विवरण

आ.व. २०८१।८२ मा संचालित कार्यक्रमहरुको मुख्य मुख्य उपलब्धीहरु उल्लेखित रहेका छन् ।

३.२.१. गोष्ठी कार्यक्रम

क्र. सं.	गोष्ठीको नाम	गोष्ठीको उद्देश्य	सहभागी संख्या	लैंगिक सहभागिता		समावेशिता					उपलब्धी
				महिला	पुरुष	दलित	जनजाति	मधेसी	अपाङ्ग	अन्य	
१	खाद्यान्न बीउ उत्पादन सञ्जाल गोष्ठी कार्यक्रम	जिल्लास्तरमा बीउको मूल्य निर्धारण	२५	२	२३	०	३	०	०	२२	विउको मूल्य निर्धारण गर्नाले समूह/ सहकारीले बीउ विक्रि वितरण गर्न सहज भएको छ ।
२	स्थानीय तहका प्राविधिकहरुसँग अन्तरक्रिया गोष्ठी (तीन पटक)	स्थानीय तहका प्राविधिकहरुसँग सहकार्य गरी कार्यक्रम कार्यान्वयन गर्ने ।	११२	३३	७९	१	९	६	०	९६	अन्तरक्रिया गोष्ठीहरुमा नीति, प्रविधि, सेवा प्रवाह, अनुगमन तथा मूल्याङ्कन सम्बन्धी छलफल हुँदा सीप आदानप्रदान भएको छ ।, नयाँ प्रविधि वा कार्यक्रमको जानकारी साझा भएर एक-अर्काबाट सिक्ने माहोल बनेको छ ।
३	स्थानीय तहसँग योजना तर्जुमा गोष्ठी	आगामी आ.व.२०८२/८३ को कार्यक्रम सम्बन्धी छलफल ।	६५.०	३५.०	३०.०	७.०	६.०	०.०	०.०	५२.	स्थानीय तहको नीति, योजना, बजेट तथा प्राविधिक कार्यान्वयनबीच समन्वय गर्न गोष्ठीले सहयोग पुऱ्याएको छ । प्राविधिकहरु योजना निर्माणमै सहभागी भएर यथार्थ परक तथा कार्यान्वयन योग्य योजना बनाउन सहयोग भएको छ ।
कुल जम्मा			२०२.	७०.	१३२.०	८.०	१८.	६.	०.०	१७०	

३.२.२. माटो परिक्षण सम्बन्धी विवरण (कीटवक्स, मोवाईल भेन र कार्यालयबाट परिक्षण)

क्र. स.	पालिकाको नाम	संचालन गरिएको स्थान	नमुना संख्या	कृषक संख्या	नतिजा														
					माटोको पी.एच (संख्या)			प्रांगारिक पदार्थ (प्रतिशत)			नाईट्रोजन (संख्या)			फस्फोरस (संख्या)			पोटास (संख्या)		
					अम्लिय	क्षारिय	तटस्थ	कम	मध्यम	अधिक	कम	मध्यम	अधिक	कम	मध्यम	अधिक	कम	मध्यम	अधिक
१	छत्रकोट गाउँपालिका	खर्जयाङ्ग	३४	३०	२९	०	५	०	०	०	१७	१०	७	६	२३	५	७	१७	१०
	रुरुक्षेत्र गाउँपालिका	रुरुक्षेत्र-५, बग्घा टाहटिम	३३	३३	१२	१	२०	०	०	०	६	२०	७	९	२१	३	११	१३	९
	धुर्कोट गाउँपालिका	धुर्कोट गाउँपालिका-बबोट	१०५	१०५	५१	०	५४	०	०	०	१८	६४	२३	२१	६४	२०	२६	५१	२८
	मदाने गाउँपालिका	पूर्कोटदह	१३६	१०५	५९	४	७३	०	०	०	३८	५८	४०	२७	६३	४६	३८	५७	४१
	रेसुङ्गा नगरपालिका	रेसुङ्गा -१२ उर्लेनी	६०	५५	३५	२	२३	०	०	०	१२	२८	२०	२२	२३	१५	१३	२०	२७
कुल जम्मा			३६८	३२८	१८६	७	१७५	०	०	०	९१	१८०	९७	८५	१९४	८९	९५	१५८	११५

३.२.३. बाली उपचार शिविर

क्र. स.	पालिकाको नाम	बाली उपचार शिविर संचालन गरिएको स्थान	शिविरमा संलग्न कृषक संख्या	शिविरमा देखिएहरूको मुख्य रोग	रोगले समस्याग्रस्त मुख्य बाली	शिविरमा देखिएहरूको मुख्य कीरा	कीराले समस्याग्रस्त मुख्य बाली
१	मुसिकोट नगरपालिका	मुसिकोट भर्माचौर-०१	२९	डुढुवा रोग, ओईलाउने रोग, डाँठ कुहिने रोग, डाउनी मिल्हु, पाउडरी मिल्हु, क्यान्कर, ग्रिनिङ्ग	टमाटर, बन्दा काउली, सुन्तला, काक्रो, आलु	टुटा, गवारो, सेता झीङ्गा, लाही, लिफ माईनर, थ्रिप्स	टमाटर, बन्दा काउली, सुन्तला, काक्रो, आलु
	कालिगण्डकी गाउँपालिका	अर्बेनी -०१	४२	डुढुवा रोग, ओईलाउने रोग, डाँठ कुहिने रोग, डाउनी मिल्हु, पाउडरी मिल्हु, क्यान्कर, ग्रिनिङ्ग	टमाटर, बन्दा काउली, सुन्तला, काक्रो, आलु	टुटा, गवारो, सेता झीङ्गा, लाही, लिफ माईनर, थ्रिप्स	टमाटर, बन्दा काउली, सुन्तला, काक्रो, आलु
	रुरुक्षेत्र गाउँपालिका	रिमुवा -०६	२५	डुढुवा रोग, ओईलाउने रोग, डाँठ कुहिने रोग, डाउनी मिल्हु, पाउडरी मिल्हु, क्यान्कर, ग्रिनिङ्ग, रातो सिन्दुरे	टमाटर, बन्दा काउली, सुन्तला, काक्रो, आलु, उखु	टुटा, गवारो, सेता झीङ्गा, लाही, लिफ माईनर, थ्रिप्स	टमाटर, बन्दा काउली, सुन्तला, काक्रो, आलु

क्र. सं.	पालिकाको नाम	बाली उपचार शिविर संचालन गरिएको स्थान	शिविरमा संलग्न कृषक संख्या	शिविरमा देखिएहरूको मुख्य रोग	रोगले समस्याग्रस्त मुख्य बाली	शिविरमा देखिएहरूको मुख्य कीरा	कीराले समस्याग्रस्त मुख्य बाली
	मदाने गाउँपालिका	पूर्कोटदह-०६	३२	डढुवा रोग, ओईलाउने रोग, डँठ कुहिने रोग, डाउनी मिल्हु, पाउडरी मिल्हु, क्यान्कर, ग्रिनिङ्ग, रातो सिन्दुरे, कालो पोके	टमाटर, बन्दा काउली, सुन्तला, काक्रो, आलु, किवि	टुटा, गवारो, सेता झीङ्गा, लाही, लिफ माईनर, थ्रिप्स	टमाटर, बन्दा काउली, सुन्तला, काक्रो, आलु
कुल जम्मा			१२८				

३.२.४. परिक्षण- प्रविधि प्रदर्शन कार्यक्रम

क्र. सं.	स्वीकृत बजेट रकम रु. हजारमा	खर्च भएको बजेट रकम रु. हजारमा	प्रदर्शनी संख्या	बाली वस्तुको नाम	संचालित मुख्य मुख्य क्रियाकलाहरु	मुख्य मुख्य नतिजाहरु
१	४००	२७	१	प्याजमा शुष्म तत्व परीक्षण	प्याजको रेड क्रियोल जातमा बोरोन सल्फर र जिङ्ग शुष्म तत्व परिक्षण गरिएको । रेसुङ्गा नगरपालिका-१० सिमिचौर ।	शुष्म तत्व परीक्षण गर्दा अपेक्षित उत्पादन भन्दा बढी उत्पादन भएको, विभिन्न मल तथा शुष्म तत्व प्रयोग गर्दा बानस्पतिक विकास सम्बन्धी जानकारी भएको । कृषकहरूलाई रोग किरा प्रविधि लगायतका विषयमा जानकारी, शुष्म तत्व प्रयोग गर्दा उत्पादनमा पर्ने असरबारे जानकारी ।
२		३६	१	गहुँको जातीय परिक्षण	जिङ्ग गहुँ-१, जिङ्ग-२ बोरलक र स्वर्गद्वारी गहुँको जात परीक्षण गरिएको । ईस्मा गाउँपालिका-०६ चौरासीमा ।	४ जात परिक्षण गर्दा स्वर्गद्वारी जातको राम्रो नतिजा आएको ।
३		३८	१	लहरे बालीमा ३ जी कटीङ्ग प्रविधि	घिरौलामा ३ जी कटीङ्ग परिक्षण गरिएको । रेसुङ्गा नगरपालिका-०६ आर.एन.पी नवोदय कृषि फर्ममा ।	लहरेबालीमा ३ जी कटीङ्ग गर्दा १५ प्रतिशतले उत्पादनमा बृद्धि भएको ।
४		१००	२	चिया खेती परिक्षण	चिया खेती परीक्षणको लागि कालिगण्डकी गाउँपालिका -०१ मा तक्दा अठतर जातका चियाका १०००० विरुवा रोपण गरिएको ।	नतिजा आउन बाँकी ।
जम्मा	४००	२००	१	कुल जम्मा		

३.२.५. महिला लक्षित उन्नत कीट वितरण

क्र. सं.	कार्यक्रमको नाम	वितरण गरिएको वाली वस्तुको नाम	जात	वितरण कीट संख्या	नतिजा	लाभान्वित महिला कृषि संख्या	कृषकको प्रतिक्रिया
१	महिला लक्षित उन्नत कीट वितरण	तरकारी	काउली (देवी २), धनिया (American Long standing), केराउ (Skimme), मुला (mino early), बन्दाको बीउ (green hot), रायो (मार्फा चौडा पात), करेला (पाली), काक्रा (भक्तपुरे लोकल). चौमासे सिमी, घिरौला न्यू नारायणी	१५००	विभिन्न किसिमको तरकारी आफ्नै करेसाबारीमा उत्पादन गरि स्वस्थ ताजा तरकारी उपभोग गर्न पाईएको, विभिन्न थरीका विषादि रहित तरकारीहरू उत्पादन गरी पोषण सुरक्षामा सुधार	१५००	यो कार्यक्रमले महिलाहरूलाई आत्मनिर्भर बनाउन सहयोग पुऱ्याएको छ। कीट वितरण मार्फत महिलाहरूले आफ्नै व्यवसाय सुरु गर्न सकेका छन्, जसले आत्मविश्वासमा वृद्धि गराएको छ।

३.२.६. बाली वस्तु विशेष सघन व्यवसायिक उत्पादन क्षेत्र विकास कार्यक्रम

सि. नं.	बाली वस्तुको नाम	विनियोजित बजेट तथा भुक्तानी रकम रु. हजारमा		संचालनको अवस्था	संचालित क्रियाकलापहरू	संचालन भएको स्थान	क्षेत्रफल (हेक्टर)	अनुमानित उत्पादन (मे.टन)	लाभान्वित घरपरिवार संख्या
		कुल विनियोजित बजेट	भुक्तानी/खर्च रकम						
१	तरकारी	३७५०	२०२०	संचालित स्थानमा तरकारी खेती भईरहेको ।	तरकारी बीउ वितरण, प्लाष्टिक टनेल वितरण, तरकारी खेती प्रविधि तालिम	सत्यवती गाउँपालिका-०३, कालिगण्डकी-०१ र २, रेसुङ्गा नगरपालिका गुल्मी	१७	२५५	२३५

३.२.७. सिंचाइ सहित कृषि विकास कार्यक्रम

सि. नं.	कार्यक्रमको नाम	विनियोजित बजेट रु. हजारमा	सूचनामा प्राप्त आवेदन संख्या	फिल्ड प्रमाणिकरण संख्या	छनौट संख्या	सम्झौता संख्या	सम्पन्न संख्या	भुक्तानी रकम रु. हजारमा	लाभान्वित घरपरिवार संख्या	वृद्धि हुने थप सिंचित क्षेत्रफल हेक्टर	कैफियत
१	सिंचाइ सहित कृषि विकास कार्यक्रम	४०००	९३	९३	१४	१४	२७	३९१५.४९	१३५	१९	(१३ वटा गत आ.व.को भुक्तानी दिईएको ।)

३.२.८. माटो व्यवस्थापन कार्यक्रम

सि. नं.	विनियोजित बजेट तथा भुक्तानी रकम रु. हजारमा		संचालनको हालको अवस्था	संचालित क्रियाकलापहरू र संख्या	प्रांगारिक खेती सम्बन्धी विवरण			
	कुल विनियोजित बजेट	भुक्तानी/ खर्च रकम			बाली वस्तुको नाम	क्षेत्रफल हे.	अनुमानित उत्पादन (मे.टन)	लाभान्वित घरपरिवार संख्या
१	६००	४८६.९१७	संचालनमा रहेको	३ स्थानमा माटो परिक्षण शिविर, ३.९ मे.टन कृषि चुन वितरण	मकै	५०	१५६	६८

३.२.९. बीउ उत्पादन कार्यक्रम

बाली वस्तुको नाम	जात	क्षेत्रफल (हेक्टर)				उत्पादन (मे.टन)	लाभान्वित कृषक संख्या	रोजगारी सृजना श्रमदिन	कैफियत
		प्रजनन	मुल	प्रमाणित	जम्मा क्षेत्रफल				
मकै	रामपुर कम्पोजिट	०	२०	०	२०	२८७.७	२७७	१००	कुल खर्च ७ लाख ५० हजार
	मनकामना ३	०	३५	०	३५				
	अरुण २	०	१०	०	१०				
	देउती	०	३०	०	३०				
	मनकामना ३	०	१०	०	१०				
गहुँ	स्वर्गद्वारी	०	२८	०	२८	६४	१२५	५०	
	गौतम	०							
	धौलागिरी	०							
तोरी	लुम्ले १	०	१५	०	१५	१५	८१	१०	
	जम्मा	०	१४८	०	१४८	३६६.७	४८३	१६०	

३.२.१०. लक्षित समुदाय विशेष आयआर्जन कार्यक्रम

सि. नं.	संचालित कार्यक्रमको नाम	विनियोजित बजेट तथा भुक्तानी रकम रु. हजारमा		संचालन भएको स्थान	लक्षित समुदाय	बाली वस्तुको नाम	संचालित क्रियाकलापहरु	क्षेत्रफल (हेक्टर)	अनुमानित उत्पादन (मे.टन)	लाभान्वित घरपरिवार संख्या	रोजगारी सृजना संख्या	कैफियत
		कुल विनियोजित बजेट	भुक्तानी/ खर्च रकम									
१	लक्षित समुदाय विशेष आयआर्जन कार्यक्रम	१०००	३३३	मालिका गाउँपालिका-०८, सिमलटारी	दलित बस्ती	सुन्तला/ कागती/ कफी खेती	कागतीका विरुवा वितरण(१००० विरुवा) कृषि सामग्री (त्रिपाल, पाईप, सिक्रेचर, आरी) गार्डेन पाईप वितरण कागती खेती प्रविधि सम्बन्धी १ दिने तालिम	२.५	३२.५	५०	२०	भर्खर लगाईएका विरुवाहरु उत्पादन दिन केहि वर्ष लाग्ने

३.२.११. प्रधानमन्त्री कृषि आधुनिकीकरण परियोजना अन्तर्गत (ब्लक विकास कार्यक्रम)

ब्लक विकास कार्यक्रमको नाम	संचालन भएको स्थान	बाली/ वस्तु	क्षेत्रफल (हेक्टर)		उत्पादन (मे.टन)	कुल संलग्न घरधुरी	रोजगारी श्रृजना श्रमदिन	विनियोजित बजेट रु. हजारमा	सम्झौता विवरण (रकम रु. हजारमा)		
			कार्यक्रम सञ्चालन भएको कुल क्षेत्रफल (हेक्टर)	क्षेत्र विस्तार (हेक्टर)					का. को स्वीकृत अनुदान	समुह/ सहकारी/ समितिको लागत साझेदारी रकम	का. को भुक्तानी रकम
सुन्तलाजात ब्लक विकास कार्यक्रम	गुल्मीदरवार गा.पा. ०१ गुल्मी	सुन्तला	८०	५.९५	०	१५०	१७०	९५०	९५०	६६५	७०१

३.२.१२. बाली विशेष प्रवर्द्धन कार्यक्रम

सि. नं.	कार्यक्रमको नाम	विनियोजित बजेट तथा भुक्तानी रकम रु. हजारमा		संचालित क्रियाकलापहरू	बाली वस्तुको नाम	क्षेत्रफल (हेक्टर)	अनुमानित उत्पादन (मे.टन)	लाभान्वित घरपरिवार संख्या	रोजगारी श्रृजना संख्या	कैफियत
		कुल विनियोजित बजेट	भुक्तानी/ खर्च रकम							
१	उखु प्रवर्द्धन कार्यक्रम	१०००	५७४	उखु बीउ अनुदान, प्रशोधन मेसिनमा सहयोग	उखु	१६	८८०	२८०	६२	
२	मकै प्रवर्द्धन कार्यक्रम	५०००	४४८	मकैको बीउ वितरण, मिनिटिलर वितरण, कुटानी पिसानी वितरण	मकै	३५	१००.४५	७७	२४	
३	आलु प्रवर्द्धन कार्यक्रम	५०००	११३	आलु विउ वतरण (मिनिटिलर वितरण) विषादी वितरण	आलु	१.५	२२.५	१८	१२	
४	मौरी प्रवर्द्धन कार्यक्रम	१०००	८३१	खाली मौरी घर, टोपी, पन्जा, धुवाँदानी वितरण	मौरी	१८०	१.१६	९	१०	घार संख्या
कुल जम्मा		१२०००	१९६५			५३	१००४	३८४	१०८	

३.२.१३. स्थानीय तहसँगको सहकार्यमा करार खेती कार्यक्रम

सि. नं.	भाडामा लिइ खेती गर्ने कृषक/फर्म/समूह/सहकारीको नाम	संचालन भएको स्थान	संचालन भएको शुरु वर्ष	बाली वस्तुको नाम	जग्गा भाडामा लिएको क्षेत्रफल (हे.)	वर्षभरी खेती भएको क्षेत्रफल (हेक्टर)	अनुमानित उत्पादन (मे.टन)	लाभान्वित घरपरिवार संख्या	रोजगारी श्रृजना संख्या
१	श्री आर.एन.पी नवोदय बहुउद्देशीय कृषि फर्म	रेसुङ्गा न.पा.०६, सिमाघाट	२०८१	तरकारी खेती	३.५	३.५	४२	५	४०
२	श्री अर्जुन ताजा तरकारी तथा दुग्ध उत्पादन	सत्यवती गा.पा.-०१	२०८१	तरकारी खेती	१.७५	१.७५	२१	४	८
३	श्री घिमिरे कृषि तथा पशुपंक्षी फर्म	ईस्मा गा.पा.-०६, चौरासी	२०८१	खाद्यान्न बाली	२.७५	२.७५	११	५	१०
४	श्री भलामि कृषि फर्म	रेसुङ्गा न.पा.०८, खालाचौर	२०८१	च्याउ खेती	१.५	१.५	१५०	३	१५
५	श्री दुर्गादेवी मत्स्यपालन तथा तरकारी खेती	कालिगण्डकी गा.पा.-०२, अर्बेनी	२०८१	सुन्तला खेती	२	२	२५	४	८
६	श्री प्रविन बहुउद्देशीय कृषि फर्म	मालिका गा.पा.-०५, छापहिले	२०८१	तरकारी/खाद्यान्न	२.५	२.५	१८	४	१२
७	श्री रुरु रेसुङ्गा कृषि फर्म	छत्रकोट गापा.०१, हुँगा	२०८१	तरकारी खेती	३	३	३६	४	८
८	श्री गौतम फलफूल तरकारी तथा पशुपंक्षी फर्म	रुरुक्षेत्र गा.पा.-०४, बलेटक्सार	२०८१	तरकारी खेती	३	३	३६	४	८
जम्मा					२०	२०	३३९	३३	१०९

३.२.१४. कृषक सम्मान कार्यक्रम

क्र. सं.	सम्मानित कृषकको नाम	संलग्न संस्थाको नाम (फर्म/समूह/सहकारी)	ठेगाना	सम्पर्क नं.	व्यवसायिक खेती शुरु गरेको वर्ष	सम्मानित विधाको नाम (च्याउ/मौरी/ तरकारी/ खाद्यान्न बाली/फलफूल/ पुष्प/अन्य)	उल्लेख्य कार्य
१	श्री रेणु सार्कि	श्री आर.एन.पी नवोदय बहुउद्देशीय कृषि फर्म	श्री रेसुङ्गा नगरपालिका, ०६ सिमाघाट गुल्मी	९८६९१२९६२०	२०७३	व्यावसायिक तरकारी खेती (२० रोपनी)	3G Cutting प्रविधिमा घिरौला खेती, प्लाष्टिक मल्चिङ्ग प्रविधिबाट तरकारी खेती, स्ट्रोबेरीखेती, बगरखेती अन्तर्गत खरबुजा खेती, २० वटा स्थायी टनेलमा टमाटर खेती, गडचौला मल उत्पादन, माछापालन
२	श्री विष्णुमाया श्रीस	श्री रेसुङ्गा कृषि पशुपंक्षी तथा मौरीपालन फर्म	श्री रेसुङ्गा नगरपालिका, ०८ बुढोचौर गुल्मी	९८६७३२९५३०	२०७९	मौरी (६० मौरी गोलासहित)	मौरी गोला उत्पादन गरी गोला सहितको घर विक्रि वितरण, मह बिक्री
३	श्री कृष्ण कँडेल	श्री द हिमालयज एग्रो फर्म	श्री छत्रकोट गाउँपालिका-०४, श्रृङ्गा गुल्मी	९८६४४४४६६६	२०७८	च्याउ (१५०० डल्ला)	कन्ये च्याउ उत्पादन गरी तमघास पाल्पा, अर्घाखाँची र रुपन्देहि सम्म विक्रि गरिरहेको ।
४	श्री तारादेवी खनाल	श्री खनाल मौरी तथा सुन्तला फर्म	श्री धुर्कोट गाउँपालिका-०२, पिपलधारा गुल्मी	९८६१२०१७४३	२०७७	फलफूल खेती (१.५ हे)	सुन्तला बाषिक रुपमा ७-८ लाखको विक्रि वितरण, व्यवस्थित सुन्तला बगैँचा

३.२.१५. आ.व.०८१।८२ सम्म परिक्षण गरिएका तथा फिल्डमा देखिएका मुख्य मुख्य रोग र कीराहरुको विवरण

क्र. सं.	बाली वस्तुको नाम	रोगको नाम	कीराको नाम	क्षतिको अनुमानित क्षेत्रफल (हे.)	प्रभावित क्षेत्र (स्थान) को नाम	नियन्त्रण/ रोकथामका लागि गरिएका प्रयासहरु
१	सुन्तला / कागती	क्याङ्कर / सुन्तलामा जरा कुहिने रोग/प्रिनिङ्ग/कोत्रे	फल कुहाउने औषा / सुन्तलामा औसा कीरा/लाहि किरा पातको झिङ्गा	५.५	छत्रकोट/रेसुङ्गा/धुकोट/ मदाने/गुल्मीदरबार/ मुसिकोट/ कालिगण्डकी	बरौचा व्यवस्थापन गर्ने दिउसोको समयमा रोग किरा लागेका बोटका हाँगाहरु काँटछाँट गरी बोडो मिक्सर / बोडो पेष्ट लगाउने/Copper Oxychloride / Copper Hydroxide) 2-3 ग्राम प्रति लिटर पानीमा प्रयोग गर्ने, केही स्थानमा तालिम व्यवस्था साथै स्थानीय तहमा खटिएका प्राविधिकद्वारा फिल्ड अनुमगन गरी प्राविधिक सल्लाह ।
२	खाद्यान्न बाली	Blast,bacterial blight brown leaf spot खैरो रोगगहुँमा सिन्दुरे रोग, डडुवा, ओईलाउने रोग	गभारो, रिटे,किथो,तो झिँगा, गवारो, लाही, पात खन्ने कीरा,	२३.२	छत्रकोट/रेसुङ्गा/धुकोट/ मदाने/गुल्मीदरबार/ मुसिकोट/कालिगण्डकी	खेतमा पानि पट्टयाउने धानको खेतमा आलीमा भटमास लगाउने,खेतबारीको सरसफाई गर्ने । केही स्थानमा तालिम व्यवस्था साथै स्थानीय तहमा खटिएका प्राविधिकद्वारा फिल्ड अनुमगन गरी प्राविधिक सल्लाह ।
३	लहरे बाली	पाउडरी मिल्हु	सेतो झिङ्गा र लिफ माईनर	१२.५	रेसुङ्गा न.पा, गुल्मीदरबार, छत्रकोट,रुरुक्षेत्र,ईस्मा, धुकोट, सत्यवती लगायत मदाने	गाई भैसीको पिसाब प्रयोग गर्ने,हेक्साकोनाजोल (Hexaconazole) 1-2 मिली प्रति लिटर पानीमा प्रयोग गर्ने/इमिडाक्लोप्रिड (Imidacloprid) 0.3 मिली प्रति लिटर पानी केही स्थानमा तालिम व्यवस्था साथै स्थानीय तहमा खटिएका प्राविधिकद्वारा फिल्ड अनुमगन गरी प्राविधिक सल्लाह ।

३.२.१६. कृषि सामाग्री, मल बीउ तथा विषादी नियमन सम्बन्धी विवरण

क्र. सं.	अनुगमन गरेका संस्थाको नाम	ठेगाना	अनुगमनका मुख्य मुख्य कार्यहरु/ देखिएको अवस्था	कार्वाही विवरण	नियमनको क्रममा देखिएका समस्याहरु
१	श्री मालिका साना किसान कृषि सहकारी संस्था लिमिटेड	मदाने-२, बाँझकटेरी	रासायनिक मल प्रयास मात्रामा रहेको,मूल्यसूची प्रष्ट रुपमा नराखिएको,होडिङ्ग बोर्ड नराखिएको ।	कार्वाही नगरिएको	गोदाम व्यवस्थित गरेर नराखु
२	श्री नमुना कृषि तथा पशु विकास महिला सहकारी संस्था लिमिटेड	मदाने-४, म्यालपोखरी	रासायनिक मल प्रयास मात्रामा रहेको,मूल्यसूची प्रष्ट रुपमा नराखिएको,होडिङ्ग बोर्ड नराखिएको ।	कार्वाही नगरिएको	गोदाम व्यवस्थित गरेर नराखु

क्र. सं.	अनुगमन गरेका संस्थाको नाम	ठेगाना	अनुगमनका मुख्य मुख्य कार्यहरु/ देखिएको अवस्था	कार्वाही विवरण	नियमनको क्रममा देखिएका समस्याहरु
३	श्री अन्सु एण्ड अर्चना एग्रोभेट सेन्टर	मदाने-४, म्यालपोखरी	खुद्रा विषादी विक्रेता ईजाजत पत्र नभएको, नवीकरण नगरेको, प्रतिबन्धित विषादी बिक्री नगरेको	कार्वाही नगरिएको	विषादी बिक्री गर्दा सुरक्षित तरिकाले नगर्नु, तत्काल खुद्रा विषादी विक्रेता ईजाजत पत्र लिन भनिएको
४	श्री भण्डारी एग्रोभेट सेन्टर	मदाने-६, पूकोटदह	खुद्रा विषादी विक्रेता ईजाजत पत्र नभएको, नवीकरण नगरेको, प्रतिबन्धित विषादी बिक्री नगरेको	कार्वाही नगरिएको	विषादी बिक्री गर्दा सुरक्षित तरिकाले नगर्नु, तत्काल खुद्रा विषादी विक्रेता ईजाजत पत्र लिन भनिएको
५	श्री अमृत एग्रोभेट सेन्टर	मदाने-६, पूकोटदह	खुद्रा विषादी विक्रेता ईजाजत पत्र नभएको, नवीकरण नगरेको, प्रतिबन्धित विषादी बिक्री नगरेको	कार्वाही नगरिएको	विषादी बिक्री गर्दा सुरक्षित तरिकाले नगर्नु, तत्काल खुद्रा विषादी विक्रेता ईजाजत पत्र लिन भनिएको
६	श्री अमरद्विप बहुउद्देशीय कृषि सहकारी संस्था लिमिटेड	मदाने-६, पूकोटदह	रासायनिक मल प्रयास मात्रामा रहेको, मूल्यसूची प्रष्ट रुपमा नराखिएको, होडिङ्ग बोर्ड नराखिएको।	कार्वाही नगरिएको	गोदाम व्यवस्थित गरेर नराख्नु
७	श्री जि.सि.एग्रोभेट सेन्टर	धुकोट-०४, बर्बोट	खुद्रा विषादी विक्रेता ईजाजत पत्र भएको, नवीकरण नगरेको, प्रतिबन्धित विषादी बिक्री नगरेको	कार्वाही नगरिएको	विषादी बिक्री गर्दा सुरक्षित तरिकाले नगर्नु, तत्काल खुद्रा विषादी विक्रेता ईजाजत पत्र लिन भनिएको
८	श्री सुन्दर शान्त कृषि तथा पशु विकास महिला सहकारी संस्था लिमिटेड	धुकोट-६, वस्तु	रासायनिक मल प्रयास मात्रामा रहेको, मूल्यसूची प्रष्ट रुपमा नराखिएको, होडिङ्ग बोर्ड नराखिएको। जिल्लामै उत्कृष्ट व्यवस्थित सहकारी भएको।	कार्वाही नगरिएको	गोदाम व्यवस्थित गरेर नराख्नु
९	श्री धुकोट बस्तु उपभोक्ता सहकारी संस्था लिमिटेड	धुकोट-०७, वाग्ला	रासायनिक मल प्रयास मात्रामा रहेको, मूल्यसूची प्रष्ट रुपमा नराखिएको, होडिङ्ग बोर्ड नराखिएको।	कार्वाही नगरिएको	विषादी बिक्री गर्दा सुरक्षित तरिकाले नगर्नु, तत्काल खुद्रा विषादी विक्रेता ईजाजत पत्र लिन भनिएको
१०	श्री हिमचुली कृषि तथा महिला विकास सहकारी संस्था लिमिटेड	धुकोट-०४, जैशियोक	रासायनिक मल प्रयास मात्रामा रहेको, मूल्यसूची प्रष्ट रुपमा नराखिएको, होडिङ्ग बोर्ड नराखिएको।	कार्वाही नगरिएको	विषादी बिक्री गर्दा सुरक्षित तरिकाले नगर्नु, तत्काल खुद्रा विषादी विक्रेता ईजाजत पत्र लिन भनिएको
११	श्री कृषि बहुउद्देशीय सहकारी संस्था लिमिटेड	रेसुङ्गा-०४, अर्खले	रासायनिक मल प्रयास मात्रामा रहेको, मूल्यसूची प्रष्ट रुपमा नराखिएको, होडिङ्ग बोर्ड नराखिएको।	कार्वाही नगरिएको	विषादी बिक्री गर्दा सुरक्षित तरिकाले नगर्नु, तत्काल खुद्रा विषादी विक्रेता ईजाजत पत्र लिन भनिएको

क्र. सं.	अनुगमन गरेका संस्थाको नाम	ठेगाना	अनुगमनका मुख्य मुख्य कार्यहरु/ देखिएको अवस्था	कार्वाही विवरण	नियमनको क्रममा देखिएका समस्याहरु
१२	श्री दुर्गा एग्रोभेट सेन्टर	रेसुङ्गा-२, तमघास	खुद्रा विषादी विक्रेता ईजाजत पत्र भएको, नवीकरण नगरेको, प्रतिबन्धित विषादी बिक्री नगरेको, विषादी विक्रेता प्रमाणपत्र नभएको ।	कार्वाही नगरिएको	विषादी बिक्री गर्दा सुरक्षित तरिकाले नगर्नु, तत्काल खुद्रा विषादी विक्रेता ईजाजत पत्र लिन भनिएको
१३	श्री मुसिकोट एग्रोभेट सेन्टर	रेसुङ्गा-२, तमघास	खुद्रा विषादी विक्रेता ईजाजत पत्र भएको, नवीकरण नगरेको, प्रतिबन्धित विषादी बिक्री नगरेको, विषादी विक्रेता प्रमाणपत्र नभएको ।	कार्वाही नगरिएको	विषादी बिक्री गर्दा सुरक्षित तरिकाले नगर्नु, तत्काल खुद्रा विषादी विक्रेता ईजाजत पत्र लिन भनिएको
१४	श्री मा लक्ष्मी एग्रो सप्लायर्स	रेसुङ्गा-१, तमघास	खुद्रा विषादी विक्रेता ईजाजत पत्र भएको, नवीकरण नगरेको, प्रतिबन्धित विषादी बिक्री नगरेको, विषादी विक्रेता प्रमाणपत्र नभएको ।	कार्वाही नगरिएको	विषादी बिक्री गर्दा सुरक्षित तरिकाले नगर्नु, तत्काल खुद्रा विषादी विक्रेता ईजाजत पत्र लिन भनिएको
१५	श्री अमरकल्याण महिला विकास बहुउद्देशीय सहकारी संस्था लिमिटेड	रेसुङ्गा-१, तमघास	रासायनिक मल प्रयास मात्रामा रहेको, मूल्यसूची प्रष्ट रुपमा नराखिएको, होडिङ्ग बोर्ड नराखिएको ।	कार्वाही नगरिएको	गोदाम व्यवस्थित गरेर नराख्नु
१६	श्री मैत्री बहुउद्देशीय सहकारी संस्था लिमिटेड	रेसुङ्गा-१, तमघास	रासायनिक मल प्रयास मात्रामा रहेको, मूल्यसूची प्रष्ट रुपमा नराखिएको, होडिङ्ग बोर्ड नराखिएको ।	कार्वाही नगरिएको	गोदाम व्यवस्थित गरेर नराख्नु
१७	अमृत एग्रोभेट सेन्टर	रुरुक्षेत्र ६ रिमुवा	खुद्रा विषादी विक्रेता इजाजत पत्र भएको तथा आवश्यक सम्पूर्ण कागजात भएको	कार्वाही नगरिएको	विषादी र बीउ छुटाछुटै राख्नु पर्ने
१८	सारु एग्रोभेट सेन्टर	छत्रकोट १, भेडुवा	खुद्रा विषादी विक्रेता इजाजत पत्र भएको तथा आवश्यक सम्पूर्ण कागजात भएको	कार्वाही नगरिएको	बिक्री वितरणको तथ्याङ्क राख्नुपर्ने र सुरक्षितसाथ विषादीको कारोबार गर्नुपर्ने

३.२.१७. नविन तथा उल्लेखनीय क्रियाकलापहरुको विवरण

क्रियाकलापको नाम	उपलब्धी
लहरे बालीमा ३ जी कटीङ्ग प्रविधि	लहरेबालीमा ३ जी कटीङ्ग गर्दा १५ प्रतिशतले उत्पादनमा वृद्धि भएको ।
व्यावसायिक किवि खेती	कालिगण्डकी गाउँपालिका -०१ हर्मिचौरमा करिब १५० रोपनी क्षेत्रफलमा व्यावसायिक किवि खेतीको सुरुवात भई कृषकको आयआर्जनमा वृद्धि ।
कृषक सम्मान कार्यक्रम	तरकारी खेतीबाट वार्षिक २०-२२ लाख सम्म आमदानी गर्ने कृषकलाई सम्मान गरिएको ।

क्रियाकलापको नाम	उपलब्धी
चिया खेती परीक्षण	चिया खेती परीक्षणको लागि कालिगण्डकी गाउँपालिका -०१ मा विभिन्न जातका चियाका १०००० विरुवा रोपण गरिएको ।
माटो व्यवस्थापन कार्यक्रम	कृषकहरुको माग बमोजिम जिल्लाका छत्रकोट/रुरुक्षेत्र/मदाने/धुर्कोट गा.पा. र रेसुङ्गा नगरपालिका १३ मा ६६८ कृषकको माटोको नमुना परीक्षण गरि परीक्षण रिपोर्ट अनुसार आवश्यक ३.९ मे.टन कृषि चुन वितरण गरिएको ।
मिनिल्याव संचालन	कृषकहरुलाई आवश्यकता अनुसार दैनिक रुपमा कार्यालय/शिविर मार्फत माटो परीक्षण सेवा दिईरहेको ।

३.२.१८. शुलभ कर्जा सहजिकरण तथा ब्याजमा अनुदान कार्यक्रम अन्तर्गत कृषि कर्जामा प्रदान गरिने ब्याज अनुदानको वार्षिक विवरण

क्र. सं.	बैंक र शाखाको नाम	कर्जा ग्राहकको नाम	ठेगाना	कर्जा शिर्षक/उद्देश्य	कर्जा प्रवाह मिति	कर्जाको अन्तिम भुक्तानी	स्वीकृत कर्जा रकम (हजारमा)	बाँकी कर्जा रकम	यस अवधिमा अनुदान बाहेक ऋणीबाट असुल हुनुपर्ने ब्याज रकम(अ)	यस अवधिमा ब्याज अनुदान माग रकम(आ)	यस अवधिमा असुल भएको जम्मा ब्याज रकम (अ+आ)
१	श्री मुक्तिनाथ विकास बैंक लि. शाखा कार्यालय, गुल्मी ।	श्री शिला सित्तल गाई फर्म	धुर्कोट-४ जैसिथोक	गाईपालन	८/५/२०२१	९/७/२०२६	१०००	४६७०	२८	१६	४४
२	श्री मुक्तिनाथ विकास बैंक लि. शाखा कार्यालय, गुल्मी ।	सर्मिला सौरभ पशुपालन तथा तरकारी फर्म	धुर्कोट गाउँपालिका-३	फलफूल र तरकारी	८/२५/२०२१	८/५/२०२६	१०००	४५९०	२८	१६	४४
३	श्री शाईन रेसुङ्गा डेभलपमेण्ट बैंक लि. खैरेनी शाखा कार्यालय, गुल्मी	श्री गौमाया पशुपंक्षी फर्म	सत्यवती-०५	बाखा तथा कुखुरा पालन	६/२३/२०२१	६/२३/२०३१	२५००	१९८२	६४	५१	११५
४	श्री शाईन रेसुङ्गा डेभलपमेण्ट बैंक लि. खज्याङ्ग शाखा, गुल्मी ।	श्री नेवा कृषि पशुपंक्षी तथा मत्स्य फर्म	गुल्मी दरबार-०५ खज्याङ्ग	ब्रोइलर तथा लोकल कुखुरा पालन	३/२३/२०२१	३/२१/२०२९	२२००	१४६३२	४१	४३	८४
५	श्री गरिमा बैंक तम्घास शाखा कार्यालय, गुल्मी ।	श्री पौडेल एकिकृत कृषि तथा पशुपंक्षी फर्म	रेसुङ्गा नगरपालिका-१२	कुखुरा भैँसी तथा बाखा पालन	१०/९/२०७७	१०/८/२०७८	३०००	२२०९३	१०२	७७	१७९

क्र. सं.	बैंक र शाखाको नाम	कर्जा ग्राहकको नाम	ठेगाना	कर्जा शिर्षक/उद्देश्य	कर्जा प्रवाह मिति	कर्जाको अन्तिम भुक्तानी	स्वीकृत कर्जा रकम (हजारमा)	बैंकि कर्जा रकम	यस अवधिमा अनुदान बाहेक ऋणीबाट असुल हुनुपर्ने ब्याज रकम(अ)	यस अवधिमा ब्याज अनुदान माग रकम(आ)	यस अवधिमा असुल भएको जम्मा ब्याज रकम (अ+आ)	
६	श्री शार्डिन रेसुङ्गा डेभलपमेण्ट बैंक लि. खनदह शाखा, अर्घाखाँची ।	श्री जि.सि. तरकारी फर्म	धुर्कोट ०२	तरकारी खेती	८/८/२०२१	७/८/२०२६	५००	२१५१	३	१०	१३	
७	श्री एन. आइ. सी एसिया शाखा कार्यालय, गुल्मी ।	श्री सन्दिप तरकारी फर्म	रे.न.पा.-०७ बेतुखर्क	तरकारी खेती तथा कुखुरा पालन	४/२१/२०७८	४/१६/२०८३	१४००	६६०६	२५	१८	४३	
८	श्री प्रभु बैंक तम्घास	श्री हिम कृषि तथा पशुपालन फर्म	रेसुङ्गा नगरपालिका-११	बाखा र सुगुर पालन तथा खोर निर्माण	११/२३/२०७९	११/२३/२०८२	१४००	४०९३	१६	१८	३५	
	कुल जम्मा							१३०००	६०८१७	३०७	२५०	५५८

खण्ड ४ विविध (जिल्लाको समग्र तथ्याङ्क सम्बन्धी विवरण)

४.१ पालिकाहरूको प्रोफाईल सम्बन्धी विवरण

क्र. स.	स्थानीय तहको नाम	जमिनको क्षेत्रफल (हेक्टर)			खेति योग्य क्षेत्रफल (हेक्टर)		सिँचाइ योग्य क्षेत्रफल (हेक्टर)				कैफियत
		कुल	खेतीयोग्य	खेती भईरहेको	खेत	पाखो	पुर्ण सिंचित (बाह्र महिना)	आंशिक सिंचित (केहि महिनामात्र)	जम्मा सिंचित	असिंचित क्षेत्रफल	
१	चन्द्रकोट गा.पा.	१०५७४	४०६१	२१०५	९३४	३१२७	९९५	७९८	१७९३	२२६८	
२	छत्रकोट गा.पा.	८७०४	५५९०	३१५७	७८३	४८०७	११४२	८६८	२०१०	३५८०	
३	धुर्कोट गा.पा.	८३२९	३१५४	२०१५	७२५	२४२९	९६५	७६३	१७२८	१४२६	
४	गुल्मीदरवार गा.पा.	८००१	३४९१	१९२७	७६८	२७२३	१०३६	८४८	१८८४	१६०७	
५	इस्मा गा.पा.	८१८८	३५३२	१९३७	१२८०	२२५२	९३९	८५९	१७९८	१७३४	
६	कालिगण्डकी गा.पा.	१०१०३	४६८४	१९६९	७९६	३८८८	११५०	१०२०	२१७०	२५१४	
७	मदाने गा.पा.	९४५२	४१२४	२२१६	९९०	३१३४	११३१	८९९	२०३०	२०९४	
८	मालिका गा.पा.	९२४९	३५०१	१६१५	७७०	२७३१	१०५३	८७६	१९२९	१५७२	
९	मुसिकोट न.पा.	११४७७	४५८५	३७८१	१२८४	३३०१	१२४८	९८१	२२२९	२३५६	
१०	रेसुङ्गा न.पा.	८३७७	२३३७	१५२१	२१०	२१२७	७०२	३७४	१०७६	१२६१	
११	रुरुक्षेत्र गा.पा.	६७३७	३०८०	२४१०	६७७	२४०३	८९५	७३४	१६२९	१४५२	
१२	सत्यवती गा.पा.	११५९४	५१४६	३५२५	११६५	३९८१	१३६३	९३५	२२९८	२८४७	
जम्मा		११०७८५	४७२८५	२८१७८	१०३८२	३६९०३	१२६१९	९९५५	२२५७४	२४७११	

४.२ विभिन्न बालीहरूको मुख्य मुख्य रोग र कीराहरूको विवरण

क्र.स.	बालीको नाम	रोग	किरा	कैफियत
क) खाद्यन्न बाली				
१	धान	ब्लाष्ट, व्याक्टोरियल लिफ व्लाइट, खैरो थोप्ले रोग, फेद कुहिने रोग, पातको फेद डडुवा, खैरो रोग	रिट्टे ट्वाँकी र किर्यो किरा, गवारो, काँडादार खपटे हिस्पा, फड्के, धानको पतेरो, पात वेरुवा, मिलिवग	

क्र.स.	बालीको नाम	रोग	किरा	कैफियत
२	मकै	पातमा लाग्ने डढुवा, घोगा कुहिने रोग, कालो पोके, डाँठ कुहिने रोग, डाउनी मिल्ड्यु, ध्वासे थोप्ले	फेद काट्ने किरा, खुम्भे, फौजी किरा, गवारो, अमेरिकन फौजी	
३	गहुँ	डढुवा रोग, खैरो सिन्दुरे, पहेंलो सिन्दुरे, कालो पोके, गन्हाउने कालो पोके	किट किटे खपटे, लाही किरा, गुलाबी गवारो	
४	जौ	पहेलो सिन्दुरे, धर्से रोग, कालो पोके	किट किटे खपटे, लाही किरा, गुलाबी गवारो	
ख) दलहन बाली				
१	दलहन बाली	ओइलाउने रोग, जरा कुहिने, डढुवा, खैरो रोग, फेद कुहिने, कालो जरा कुहिने रोग	झुसिल किरा, कोसामा लाग्ने गवारो, लाही र पात खन्ने किरा	
ग) तेलहन बाली				
१	तोरी	अल्टेर्नरिया	लाही	
घ) तरकारी बाली				
१	फुलगोबी समुह	डाँठ कुहिने रोग, नसा कालो भइ कुहिने, डाउनी मिल्ड्यु, टर्नीप मोजाइक भाइरस, क्लवरुट	बन्दाको पुतली, ईटबुट्टे पुतली, सुर्तीको पात खाने लार्भा, उफ्रिने खपटे, लाही, रातो कमिला, खुम्भे किरा	
२	टमाटर	डढुवा टोमाटो मोजाइक भाइरस, ओइलाउने, पात घमिने रोग, जरामा गाठा पर्ने, कोत्रे रोग	फलमा लाग्ने गवारो, सुर्तीको पात खाने लार्भा, सेतो झिँगा, लाही, लिफमाइनर, टुटा पात खन्ने किरा	
३	भन्टा	ओइलाउने, पात घमिने रोग	गवारो थोप्ले किरा	
४	लहरे बाली	पाउडरी मिल्ड्यु, डाउनी मिल्ड्यु, कुकुम्बर मोजाइक र स्क्वास मोजाइक भाइरस	फर्सीको रातो खपटे, फल कुहाउने औसा, थोप्ले खपटे, लाही	
५	सिमि /केराउ	सिन्दुरे रोग. धुले ढुसी, मोजाइक भाइरस, कोत्रे	गवारो, झुसिलकीरा	
६	आलु	डढुवा, एजेरु, ओइलाउने रोग, दादे	फेद काट्ने लार्भे, रातो कमिला, खुम्भे, थोप्ले खपटे, कागे खपटे, आलुको पुतली	
ङ) फलफूल बाली				
१	आँप	कोत्रे र सेतो धुले रोग	फड्के, आँपको कोया, आँपको साइलिड	
२	स्याउ	क्राउन गल, दाद, धुले ढुसी, गुलाबी रोग, बोक्रा खुइलिने रोग	भुवादार लाही, गभारो, घनटाउके गवारो, कल्ले कीरा, पाल बनाउने लार्भे, रातो सुलसुले	
३	केरा	ओइलाउने रोग, बन्ची टप, कोत्रे, गानो कुहिने	थामको घुन केराको गानोको घुन	

क्र.स.	बालीको नाम	रोग	किरा	कैफियत
४	ओखर	खैरो पात थोप्ले, टुप्पा सुक्ने रोग, डडुवा रोग, फेद तथा जरा कुहिने रोग	कडलिङ्ग मथ बोक्ने झिंगा खपटे गवारो लाही किरा	
५	लिची	सिन्दुरे रोग	लिचीको पात गुजुमुज्ज पार्ने सुलसुले	
६	अमिलो जात फलफुल	क्याङ्कर, कालो धवासे, कोत्रे, जरा कुहिने, फेद कुहिने, गुलाबी रोग, ग्रीनीड, टुप्पो सुक्ने रोग	हरियो ठुलो पुतली, पातको झिंगा, कल्ले किरा, लाही किरा, सिट्टस सिल्ला, फल कुहाउने औसा, मिलिबग	
च) मसला बाली				
१	अलैची	फुर्के, छिके, जरा तथा गानो कुहिने	पातखाने किरा, गवारो, लाही, थ्रिप्स	
२	अदुवा	गानो कुहिने, सुके सडन, थोप्ले रोग र अदुवाको जुका	थ्रिप्स, कल्ले किरा, पात बेरुवा, गवारो, रातो कमिला, गाने औसा, खुम्भे	
३	बेसार	गानो कुहिने, डडुवा, पातको खटिरा	डाँठको गवारो, पात बेरुवा, कल्ले किरा	
छ) औद्योगिक बाली				
१	कफी	पातको सिन्दुरे रोग	कफीको सेतो गवारो	
२	उखु	कालो पोके, सिन्दुरे	धमिरो, टप बोरर	

४.३ जिल्लामा रहेका विभिन्न कृषक फर्म, समुह तथा कृषि सहकारीहरूको विवरण

४.३.१ व्यवसायिक कृषि फर्महरूको विवरण

क्र.स.	कृषि फर्मको नाम	ठेगाना	सम्पर्क व्यक्ति	मोबाइल नं	कैफियत
गुल्मीदरवार गाउँपालिका अन्तर्गतका फर्महरू (संख्या: १९२)					
१	रेसुङ्गा सिद्धबाबा कृषि तथा पशुपन्छी फर्म	गुल्मीदरवार-१	दामोदर गौतम	९८६७४०८३२०	
२	पुष्पाञ्जली एग्रो फर्म	गुल्मीदरवार-१	रुपलाल श्रेष्ठ	९८५७०६७२२२	
३	छाचुरे कृषि तथा पशुपन्छी फर्म	गुल्मीदरवार-१	मान बहादुर फुङ्जेली	९८४७३००७६१	
४	रेसुङ्गा मौरीपालन फर्म	गुल्मीदरवार-१	टेक बहादुर रजाली	९८४७९८६२१२	
५	भयरथान कृषि तथा पशुपन्छी फर्म	गुल्मीदरवार-१	रुपा सुनार	९८९९५९२०९०	
६	रिभरसाइड कृषि तथा पशुपन्छी फर्म	गुल्मीदरवार-१	मिना भण्डारी खरेल	९८६५२६९०३४	
७	सराङ्गकोटी कृषि तथा पशुपन्छी फर्म	गुल्मीदरवार-१	बाल कुमारी सराङ्गकोटी	९८६४४४३९९४	

क्र.स.	कृषि फर्मको नाम	ठेगाना	सम्पर्क व्यक्ति	मोबाइल नं	कैफियत
८	बुढाथोकी कृषि तथा पशुपन्छी फर्म	गुल्मीदरवार-१	तुल्सी कुमारी बुढाथोकी	९८४२८६८०९३	
९	प्रभु कविर कृषि फर्म	गुल्मीदरवार-१	टिकाराम रजाली	९८६२७७१०९०	
१०	डुहुङ्गा कृषि तथा पशुपन्छी फर्म	गुल्मीदरवार-१	घनश्याम गौतम	९८६१५१८८०	
११	राकसकोटी कृषि तथा नर्सरी फर्म	गुल्मीदरवार-१	चेत बहादुर राकसकोटी	९८४७३००१०५	
१२	पराजुली बहुउद्देश्यीय कृषि फर्म	गुल्मीदरवार-१	प्रेमलाल पराजुली	९७४९८३७३२६	
१३	खत्री तरकारी, मत्स्य तथा पशुपंक्षी फर्म	गुल्मीदरवार-१	कमल के.सी	९८४०४४३९१७	
१४	श्रेष्ठ कृषि तथा पशुपंक्षी फर्म	गुल्मीदरवार-१	फुलमाया श्रेष्ठ	९८६४४४३२२५	
१५	अल्फा रोमियो कृषि पशुपंक्षी तथा मत्स्य फर्म	गुल्मीदरवार-१	शिव प्रसाद गौतम	९८५७०५८१५८	
१६	रजाली कृषि फर्म	गुल्मीदरवार-१	देउ बहादुर रजाली	९८६७१३००१९	
१७	गिता कृषि फर्म	गुल्मीदरवार-१	गिता विश्वकर्मा	९८६६१८३०७४	
१८	शारदा कृषि फर्म	गुल्मीदरवार-१	शारदा विक	९८६४४४३२३९	
१९	शिवपुरी कृषि फर्म	गुल्मीदरवार-१	ईश्वरी प्रसाद कडेल	९८५७०६७८१०	
२०	रेश्मी कृषि फर्म	गुल्मीदरवार-१	मिन बहादुर रेश्मी	९८६७२२१४०१	
२१	माझी कृषि फर्म	गुल्मीदरवार-१	होम बहादुर माझी	९८४६७५८९२८	
२२	राना कृषि फर्म	गुल्मीदरवार-१	होम बहादुर राना	९८६९८९७३३३	
२३	श्रीलक्ष्मी एकिकृत कृषि तथा पशुपंक्षी फर्म	गुल्मीदरवार-१	गोकर्ण प्रसाद गौतम	९८४६८०५१८१	
२४	पुन कृषि तथा पशुपन्छी फर्म	गुल्मीदरवार-१	जिवनाथ पुन	९८४९१०५९५०	
२५	साहिसेली कृषि तथा पशुपन्छी फर्म	गुल्मीदरवार-२	शेर बहादुर थापा	९८५१२२२६४०	
२६	काभ्रेपोखरी तरकारी फलफूल विक्रि तथा पशुपालन फर्म	गुल्मीदरवार-२	जगर सिंह थापा	९८६७०९३६००	
२७	रुद्रावति कृषि तथा पशुपन्छी फर्म	गुल्मीदरवार-२	टिकाराम गौतम	९८४७१८३९१२	
२८	रेसुङ्गा कृषि तथा पशुपन्छी फर्म	गुल्मीदरवार-२	शान्ता खड्का	९८६९७९३०६६	
२९	जुभुङ्ग फलफूल जडिबुटी तथा पशुपन्क्षी फर्म	गुल्मीदरवार-२	श्रीप्रसाद थापा		
३०	अमृत तरकारी तथा पशुपन्छी फर्म	गुल्मीदरवार-२	भेष बहादुर रजाली	९८६९२५४३४४	
३१	प्रसिद्ध कृषि तथा पशुपन्छी फर्म	गुल्मीदरवार-२	रेख बहादुर थापा	९८४८६२६७६०	
३२	सिद्ध देउराली कृषि तथा पशुपन्छी फर्म	गुल्मीदरवार-२	कृष्ण कुमारी खड्का	९८४७२९७२८९	

क्र.स.	कृषि फर्मको नाम	ठेगाना	सम्पर्क व्यक्ति	मोबाइल नं	कैफियत
३३	मनकामना कृषि तथा पशुपन्छी फर्म	गुल्मीदरवार-२	झक बहादुर कामी	९८६७२६२५९२	
३४	खडकदेवि कृषि तथा पशुपन्छी फर्म	गुल्मीदरवार-२	यमकला घर्ति	९८९७५८७८५२	
३५	खडका कृषि तथा पशु फर्म	गुल्मीदरवार-२	ढग बहादुर खड्का क्षेत्री	९८४७०२९९८६	
३६	प्रसंशा कृषि तथा पशुपन्छीपालन फर्म	गुल्मीदरवार-२	चेत बहादुर थापा	९८६५९८३९९९	
३७	अस्मिता अर्गानिक कृषि तथा पशुपन्छी फर्म	गुल्मीदरवार-२	बल बहादुर घर्ति	९८४९०९०६७०	
३८	तुल्सी एग्रो प्रोडक्स	गुल्मीदरवार-२	तुल्सिदेवि थापा	९८४७३९८९०९	
३९	गजव कृषि तथा पशुपंक्षी फर्म	गुल्मीदरवार-२	खिम बहादुर थापा	९८४८०७९९९७	
४०	थापा कृषि पशुपंक्षी तथा बहुउद्देश्यीय फर्म	गुल्मीदरवार-२	डोल बहादुर थापा	९८५७०६९७३५	
४१	कुकुमाम कृषि फर्म	गुल्मीदरवार-२	डिल बहादुर खड्का	९८४५२९६९५९	
४२	खड्का फलफूल ताजा तरकारी तथा पशुपंक्षी फर्म	गुल्मीदरवार-२	तुल बहादुर खड्का	९८५९९९८९९९	
४३	वि एण्ड वि अर्गानिक कागती कृषि फर्म	गुल्मीदरवार-२	राम बहादुर बराली	९७६६५२९६३९	
४४	रजाली कृषि फर्म	गुल्मीदरवार-२	विमला रजाली	९८६७२४२९२७	
४५	घर्ति कृषि फर्म	गुल्मीदरवार-२	तिल कुमारी घर्ति	९८४०७६७८७९	
४६	पदम तरकारी तथा कृषि फर्म	गुल्मीदरवार-२	पदम थापा फुङ्गजेली	९८६७०३८५३४	
४७	कुमारी कृषि फर्म	गुल्मीदरवार-२	नैना कुमारी गाहा	९८४७४७९५३७	
४८	प्रेमिका कृषि फर्म	गुल्मीदरवार-२	प्रेमिका थापा	९८४७४९४८८८	
४९	न्यु गौतम कृषि फर्म	गुल्मीदरवार-२	लक्ष्मी गौतम	९८६७९२४७४०	
५०	सुमित्रा कृषि फर्म	गुल्मीदरवार-२	सुमित्रा रजाली	९७४६४९९३५२	
५१	राना कृषि फर्म	गुल्मीदरवार-२	दल बहादुर राना	९८४४३७९६२०	
५२	विष्णु कुमारी कृषि फर्म	गुल्मीदरवार-२	विष्णु कुमारी गाहा	९८६००६०७०४	
५३	घर्ति कृषि फर्म	गुल्मीदरवार-२	ओम कुमारी घर्ति	९८४७९८६९४०	
५४	फुङ्गजेली कृषि फर्म	गुल्मीदरवार-२	यम बहादुर फुङ्गजेली	९८६७७६४९९४	
५५	दरवार कृषि तथा पशुपन्छी फर्म	गुल्मीदरवार-३	झविन्द्र पेमी समेत	९८६७३६६३२५	
५६	थापा कृषि तथा पशुपन्छी फर्म	गुल्मीदरवार-३	खडक बहादुर थापा	९८५७०२३३४४	
५७	दुर्गा तरकारी, फलफूल नर्सरी तथा पशुपंक्षी फर्म	गुल्मीदरवार-३	मेघ बहादुर घिमिरे	९८४७०७२८६०	

क्र.स.	कृषि फर्मको नाम	ठेगाना	सम्पर्क व्यक्ति	मोबाइल नं	कैफियत
५८	संगम कृषि तथा बंगुरपालन फर्म	गुल्मीदरवार-३	शिव बहादुर देगा	९८६९४३८०७६	
५९	भुसाल कृषि तथा पशुपन्छी फर्म	गुल्मीदरवार-३	लक्ष्मी कुमार भुसाल	९८५७०६१५२९	
६०	कुशुम कृषि तथा पशुपन्छी फर्म	गुल्मीदरवार-३	मिन बहादुर घर्ति	९८६१९९४९४०	
६१	सिद्ध टि.एम. कृषि तथा पशुपन्छी फर्म	गुल्मीदरवार-३	तुल्सीराम बस्नेत	९८६१२८१६१४	
६२	आषिस कृषि तथा पशुपन्छी फर्म	गुल्मीदरवार-३	लेख बहादुर घिमिरे	९८६७७९५३१	
६३	वर्षा नमुना कृषि तथा पशुपन्छी फर्म	गुल्मीदरवार-३	राम बहादुर घिमिरे	९८४४४४८६२४	
६४	रुरु रेसुङ्गा एग्रो इनोनेसन	गुल्मीदरवार-३	तेजराज थापा	९८५७०७४४६०	
६५	रजाली कृषि तथा बेमौसमी तरकारी फर्म	गुल्मीदरवार-३	डोल बहादुर पुर्वे रजाली	९८४४१७६०७६	
६६	पल्ली कृषि तथा पशुपंक्षी फर्म	गुल्मीदरवार-३	सिता पल्ली	९८५७०६४८९०	
६७	घर्ति कृषि तथा बंगुर फर्म	गुल्मीदरवार-३	धन बहादुर घर्ती मगर	९८४०४७५५०७	
६८	नमुना कृषि तथा बंगुर फर्म	गुल्मीदरवार-३	कान्ता वि.क.	९८६७२४००६९	
६९	बस्नेत कृषि तथा पशुपंक्षी फर्म	गुल्मीदरवार-३	पुतली बस्नेत		
७०	भिमकला फलफुल कृषि तथा पशुपन्छी फर्म	गुल्मीदरवार-३	टेक बहादुर कार्की	९८६७३०९९७	
७१	इन्द्रकला फलफुल कृषि तथा पशुपन्छी फर्म	गुल्मीदरवार-३	हुप बहादुर कार्की	९८७४०११४६७	
७२	सरला फलफुल कृषि तथा पशुपन्छी फर्म	गुल्मीदरवार-३	मान बहादुर कार्की	९८४३०२५७४१	
७३	दान बहादुर भुसाल कृषि तथा पशुपन्छी फर्म	गुल्मीदरवार-३	दान बहादुर भुसाल	९८६७१९२५२९	
७४	भुवन कृषि तथा पशुपन्छी फर्म	गुल्मीदरवार-३	बम बहादुर घिमिरे	९८४७३७५०९४	
७५	घर्ति कृषि तथा पशुपन्छी फर्म	गुल्मीदरवार-३	सनिता घर्ति	९८४०६३११२५	
७६	हरियाली कृषि तथा पशुपन्छी फर्म	गुल्मीदरवार-३	कुल बहादुर पेमी मगर	९८४७३१२०००	
७७	विश्वास कर्षि तथा पशुपंक्षी फर्म	गुल्मीदरवार-३	धन बहादुर खासु	९८६९५२७४०७	
७८	मन्दिप एण्ड माहिर कृषि तथा पशुपंक्षी फर्म	गुल्मीदरवार-३	देविकला घर्ति	९७४५४३००५२	
७९	दक्षिणा कृषि तथा पशुपंक्षी फर्म	गुल्मीदरवार-३	विष्णुमाया खासु	९८६२२७२२२९	
८०	देविस्थान कृषि तथा पशुपंक्षी फर्म	गुल्मीदरवार-३	झमानसिं खासु	९७६९८१९६०५	
८१	रेसुङ्गा कृषि तथा पशुपन्छी फर्म	गुल्मीदरवार-३	विष्णु बहादुर थापा	९८४४३१६२०५	
८२	महेश कृषि तथा पशुपंक्षी फर्म	गुल्मीदरवार-४	लाल बहादुर वि.क.	९८४७४४०१६५	

क्र.स.	कृषि फर्मको नाम	ठेगाना	सम्पर्क व्यक्ति	मोबाइल नं	कैफियत
८३	विरवास मौरीपालन फर्म	गुल्मीदरबार-४	थम्मन घिमिरे	९८४७१५६१३४	
८४	राकस मत्स्यपालन तथा कृषि,पशुपन्छी फर्म	गुल्मीदरबार-४	मोहन सिंह राकस समेत	९८६७८३०४८३	
८५	रेश्मी बाखा तथा कृषि फर्म	गुल्मीदरबार-४	देवी रेश्मी	९८४४८९००३३	
८६	विशाल कृषि फर्म	गुल्मीदरबार-४	राज कुमार कामी	९८६०५६१८४५	
८७	दृष्टि पशु तथा कृषि फर्म	गुल्मीदरबार-४	नविन कुमार रजाली	९८४७१४१४५३	
८८	इन्द्रेणी एग्रो फर्म	गुल्मीदरबार-४	सावित्रा पन्थ कडेल	९८५८०२८०१०	
८९	सन्तोष कृषि तथा पशुपन्छी फर्म	गुल्मीदरबार-४	सन्तोष राकस	९८४७३३८६७८	
९०	पुष्पाञ्जली कृषि तथा पशुपन्छी फर्म	गुल्मीदरबार-४	चन्द्रकला अर्याल	९८६७५२४१८८	
९१	टण्डन कृषि तथा पशुपन्छी फर्म	गुल्मीदरबार-४	कर्ण बहादुर टण्डन		
९२	रजाली कृषि पशुपन्छी तथा बंगुर फर्म	गुल्मीदरबार-४	रिता रजाली	९८६०२४८७८४	
९३	सुमित्रा कृषि पशुपन्छी तथा भैसी फर्म	गुल्मीदरबार-४	सुमित्रा सुनार	९८४४७९०९७५	
९४	अमित कृषि पशुपन्छी तथा बंगुर फर्म	गुल्मीदरबार-४	अमित सोमरे	९८६७४७८८३७	
९५	बलाल कृषि पशुपन्छी तथा बंगुर फर्म	गुल्मीदरबार-४	नारायण सिंह बलाल	९८६७३३७४१२	
९६	सोमरे कृषि पशुपन्छी तथा बंगुर फर्म	गुल्मीदरबार-४	हिरामणी सोमरे	९८६९२५४३६४	
९७	युजिन कृषि पशुपन्छी तथा बंगुर फर्म	गुल्मीदरबार-४	विकास रजाली	९८४९०६६९००	
९८	कडेल कृषि तथा पशुपन्छी फर्म	गुल्मीदरबार-४	जिवलाल कडेल	९८४७३९१९४४	
९९	रेश्मी कृषि पशुपन्छी तथा बंगुर फर्म	गुल्मीदरबार-४	यम बहादुर रेश्मी	९८६७७७९७४२	
१००	सत्यश्वर फलफूल कृषि तथा पशुपन्छी फर्म	गुल्मीदरबार-४	राम प्रसाद कडेल	९८६७१०६६७३	
१०१	पचभैया कृषि पशुपन्छी तथा बंगुर फर्म	गुल्मीदरबार-४	पवित्रा पचभैया	९८४७५७४२३५	
१०२	दिपा कृषि पशुपन्छी तथा बंगुर फर्म	गुल्मीदरबार-४	दिपा पेमी	९८६७८९२६१	
१०३	सोमै कृषि पशुपन्छी तथा बाखा फर्म	गुल्मीदरबार-४	सागर सोमै	९८४७०९८८३८	
१०४	पल्ली कृषि पशुपन्छी तथा बंगुर फर्म	गुल्मीदरबार-४	तारा सिंह पल्ली	९८६७४७८८२०	
१०५	रजाली कृषि पशुपन्छी तथा बंगुर फर्म	गुल्मीदरबार-४	उम बहादुर रजाली	९८६७७१२६६९	
१०६	किस्मत एण्ड करुणा कृषि तथा पशुपन्छी फर्म	गुल्मीदरबार-४	रमेश कुमार ढेगा	९८६०६८८२३५	
१०७	ढेगा कृषि तथा बाखापालन फर्म	गुल्मीदरबार-४	रिख बहादुर ढेगा	९८४७१९६९७७	

क्र.स.	कृषि फर्मको नाम	ठेगाना	सम्पर्क व्यक्ति	मोबाइल नं	कैफियत
१०८	आर.के. एग्रो मेशिनरी प्रा.लि.	गुल्मीदरवार-४	राम प्रसाद घिमिरे	९८४१२६२१७३	
१०९	सारु कृषि तथा पशुपालन फर्म	गुल्मीदरवार-४	लक्ष्मी बुचा सारु	९८४७३३७३५६	
११०	बलाल कृषि तथा पशुपन्धी फर्म	गुल्मीदरवार-४	वल बहादुर बलाल	९८४७३९३९९४	
१११	सौरव कृषि तथा पशुपंक्षी फर्म	गुल्मीदरवार-४	थमन बहादुर पेमी	९८४७२०४९३७	
११२	दिलकला फलफुल कृषि तथा पशुपन्धी फर्म	गुल्मीदरवार-४	दिलकला कुवर	९८४७३१०७७५	
११३	वाकटेक ज्ञान सुमित्रा बहुउद्देश्यीय कृषि फर्म	गुल्मीदरवार-४	वममाया पुन	९८६७५२७४०२	
११४	शिव पार्वती कृषि तथा पशुपन्धी फर्म	गुल्मीदरवार-५	पार्वता श्रेष्ठ	९८४७३०६८५५	
११५	बर्मेली कृषि तथा पशुपन्धी फर्म	गुल्मीदरवार-५	प्रदिप सुनार	९८४७२३४५५१	
११६	राना कृषि तथा पशुपन्धी फर्म	गुल्मीदरवार-५	डिलमाया राना	९८४७३९३९६४	
११७	कविन कृषि तथा पशुपन्धी फर्म	गुल्मीदरवार-५	दना कामी	९८४७०२२९४७	
११८	विष्णु कृषि तथा पशुपन्धी फर्म	गुल्मीदरवार-५	सोब बहादुर खडका	९८४७१७८७६४	
११९	सिराङ्गदी हरियाली कृषि तथा पशुपन्धी फर्म	गुल्मीदरवार-५	छविलाल घर्ति मगर	९८४७१०५२१६	
१२०	हरियाली बासपाटा कृषि, पशुपन्धी तथा मत्स्यपालन फर्म	गुल्मीदरवार-५	राम बहादुर ठेगा	९८६१९९४६६४	
१२१	लाजिमा कृषि तथा पशुपन्धी फर्म	गुल्मीदरवार-५	कासिराम गाहा	९८५७०७८७५०	
१२२	विश्वकर्मा कृषि औजार तथा पशुपन्धी फर्म	गुल्मीदरवार-५	नुन बहादुर कामी	९८६४४५७८८७	
१२३	श्रेष्ठ कृषि तथा पशुपन्धी फर्म	गुल्मीदरवार-५	कोशल प्रसाद श्रेष्ठ	९८६७२५३६७५	
१२४	रिता कृषि तथा पशुपन्धी फर्म	गुल्मीदरवार-५	रमेश सनारी	९८४३९८५१२८	
१२५	आस्था कृषि तथा पशुपन्धी फर्म	गुल्मीदरवार-५	रोम बहादुर तङ्गनामी	९८४०५९८६३३	
१२६	बुचा कृषि तथा पशुपन्धी फर्म	गुल्मीदरवार-५	गुन बहादुर बुचा	९८४७१०२९८९	
१२७	राना कृषि तथा पशुपंक्षी फर्म	गुल्मीदरवार-५	नेत्र बहादुर राना	९८४७२२५९१२	
१२८	कमला कृषि तथा पशुपंक्षी पालन फर्म	गुल्मीदरवार-५	कमला सुनार	९८४७५०७०६१	
१२९	प्रकाश कृषि तथा पशुपंक्षी फर्म	गुल्मीदरवार-५	प्रकाश खड्का	९८४९२०३६२६	
१३०	सजना कृषि तथा पशुपालन फर्म	गुल्मीदरवार-५	पोष्ट बहादुर राना	९८६१२८८६३४	
१३१	हरिकला कृषि तथा पशुपंक्षीपालन फर्म	गुल्मीदरवार-५	हरिकला ठेगा		
१३२	कडेल कृषि तथा पशुपंक्षी पालन फर्म	गुल्मीदरवार-५	बसन्ता कडेल	९८४७४९२८१५	

क्र.स.	कृषि फर्मको नाम	ठेगाना	सम्पर्क व्यक्ति	मोबाइल नं	कैफियत
१३३	प्रधान कृषि फर्म	गुल्मीदरवार-५	ठाकुर प्रसाद प्रधान	९८४७५७२८४९	
१३४	सिम्ले कृषि तथा पशुपंक्षी फर्म	गुल्मीदरवार-५	इन्दिरा अर्याल	९८६७०९२७४९	
१३५	कुशिनचौर थापा कृषि फर्म	गुल्मीदरवार-५	ओम बहादुर थापा	९८४७०९९९८९	
१३६	पौडेल कृषि फर्म	गुल्मीदरवार-५	लछुमन पौडेल	९८६७७२९६६६	
१३७	राना कृषि फर्म	गुल्मीदरवार-५	रुद्र बहादुर तड्नामी	९८६७४२३३७९	
१३८	दुर्गा कृषि फर्म	गुल्मीदरवार-५	सुर्य बहादुर बुचा मगर	९८६८३३८०२५	
१३९	तंनामी कृषि फर्म	गुल्मीदरवार-५	मेघराज तड्नामी	९८०३४२३०४८	
१४०	प्रगती कृषि फर्म	गुल्मीदरवार-५	नारायण गिरी	९८६७८२०९२७	
१४१	भरुवा कृषि तथा पशुपन्छी फर्म	गुल्मीदरवार-५	रमेश श्रेष्ठ	९८६७७७२६२६	
१४२	सिमिभुमि कृषि तथा पशुपन्छी फर्म	गुल्मीदरवार-५	यम बहादुर थापा	९८६७७९४५९२	
१४३	रिभर साइड ब.उ.एग्रो फर्म	गुल्मीदरवार-६	महेश थापा	९८४७९२४२०२	
१४४	गौरादी एकीकृत कृषि विकास फर्म	गुल्मीदरवार-६	अमर बहादुर कुँवर	९८४७०७२०९५	
१४५	बन्धना तरकारी तथा फलफूल फर्म	गुल्मीदरवार-६	सावित्रा खत्री	९८५७०८६२९७	
१४६	सालघारी कृषि तथा पशुपन्छी फर्म	गुल्मीदरवार-६	मिन बहादुर कार्की	९८४९६९८४९०	
१४७	पियान्सु कृषि तथा पशु फर्म	गुल्मीदरवार-६	माया देवि खत्री	९८४७९४८४३९	
१४८	रानीपोखरी भेडा बाखापालन फर्म	गुल्मीदरवार-६	मान कुमारी सारु	९८४९५९५८९९	
१४९	पियान्सु कृषि तथा पशुपंक्षी फर्म	गुल्मीदरवार-६	ज्ञान बहादुर खत्री	९७४५४९२९९९	
१५०	बन्दना कृषि तथा फलफूल फर्म	गुल्मीदरवार-६	हिरा बहादुर खत्री	९८५७०८६९२७	
१५१	स्वधिन्ता कृषि तथा पशुपंक्षी फर्म	गुल्मीदरवार-६	सन्तोष कुमार थापा	९८४९०८३०५४	
१५२	लाम्चेपाटा कृषि तथा फलफूल फर्म	गुल्मीदरवार-६	गीर बहादुर खत्री	९८४७३९९०७९	
१५३	विज्ञान,प्रविधी, सृजना व्यवसायिक कृषि पशु तथा माछापालन फर्म	गुल्मीदरवार-६	श्याम बहादुर राउत थापा	९८४७९८५७९६	
१५४	टण्डन कृषि तथा पशुपन्छी फर्म	गुल्मीदरवार-७	भिम बहादुर टण्डन	९८४७०२३९६५	
१५५	रेशम कृषि तथा पशुपन्छी फर्म	गुल्मीदरवार-७	कृष्ण बहादुर कार्की	९८५७०७२६८४	
१५६	शिवशक्ति पशुपालन तथा कृषि फर्म	गुल्मीदरवार-७	सुर्य बहादुर टण्डन	९८५७०५४६९९	
१५७	आयुषा कृषि,नर्सरी तथा पशुपन्छी फर्म	गुल्मीदरवार-७	बिमल बहादुर कार्की	९८६९०३८८३८	

क्र.स.	कृषि फर्मको नाम	ठेगाना	सम्पर्क व्यक्ति	मोबाइल नं	कैफियत
१५८	रानीचौर कृषि तथा पशुपन्छी फर्म	गुल्मीदरबार-७	दिप विक्रम बस्नेत क्षेत्री	९८६४४९१२८०	
१५९	खत्री कृषि नर्सरी तथा पशुपन्छी फर्म	गुल्मीदरबार-७	विन्द्रकला खत्री	९८४९३२६३७०	
१६०	भगवति कृषि तथा पशुपन्छी फर्म	गुल्मीदरबार-७	भगवति बस्नेत	९८४७३९१०९३	
१६१	ओम कृषि तथा पशुपन्छी फर्म	गुल्मीदरबार-७	ओम बहादुर खत्री	९८४७९४९९९५	
१६२	फेमेलीकटर कृषि तथा पशुपन्छी फर्म	गुल्मीदरबार-७	डिल बकुमारी थापा	९८४९६३९८७७	
१६३	माया कृषि तथा पशुपन्छी फर्म	गुल्मीदरबार-७	कृष्ण बहादुर थापा	९८६६६२३३७३	
१६४	रिभरसाइड कृषि तथा पशुपन्छी फर्म	गुल्मीदरबार-७	यम बहादुर कार्की	९८६३०६२२७८	
१६५	खड्ग देवालय कागति फर्म	गुल्मीदरबार-७	चोक बहादुर खत्री	९८४७४९४७२७	
१६६	अनुष्का कृषि तथा पशुपन्छी फर्म	गुल्मीदरबार-७	रन्जना सुनार	९८६७३२९९६७	
१६७	सर्मिला कृषि तथा पशुपन्छी फर्म	गुल्मीदरबार-७	सर्मिला थापा	९८६७००८४९९	
१६८	बौदी कृषि तथा पशुपन्छी फर्म	गुल्मीदरबार-७	हर्क बहादुर थापा	९८४७२३९८६०	
१६९	तारा कृषि तथा पशुपन्छी फर्म	गुल्मीदरबार-७	तारा परियार	९८४७९८६९३०	
१७०	रितिका कृषि पशुपन्छी तथा बाखा फर्म	गुल्मीदरबार-७	रिमा कार्की	९८५७०६९९५९	
१७१	रेसुङ्गा कृषि तथा पशुपन्छी फर्म	गुल्मीदरबार-७	मिना कार्की	९८४७९०६९९४	
१७२	खड्काजीको पशुपंक्षी, माछा तथा कृषि फर्म	गुल्मीदरबार-७	सरोज खड्का	९८६७९४३०९७	
१७३	बस्नेत कृषि तथा पशुपंक्षी फर्म	गुल्मीदरबार-७	मिना कुमारी बस्नेत	९७४२४९२९२९	
१७४	पवित्रा कृषि तथा पशुपंक्षी पालन फर्म	गुल्मीदरबार-७	नरिकला खनाल	९८४७२४७५३७	
१७५	सलिना कृषि तथा पशुपंक्षी फर्म	गुल्मीदरबार-७	केहरसिंह बस्नेत	९८६६८५६५८७	
१७६	मान्डव्य कृषि फर्म	गुल्मीदरबार-७	नहेन्द्र प्रसाद ज्ञवाली	९८४३४२९८५५	
१७७	रेसुङ्गा बस्नेत मौरीपालन कृषि फर्म	गुल्मीदरबार-७	थमन बहादुर बस्नेत	९८४७९०४२३२	
१७८	प्रमिशा एण्ड प्रमिशा कृषि तथा पशुपन्थी फर्म	गुल्मीदरबार-७	मिना नेपाली	९८४०७४०२४२	
१७९	कमल एण्ड करिष्मा कृषि फर्म	गुल्मीदरबार-७	मोति खड्का	९८४३६९५७२९	
१८०	प्रगति कृषि फर्म	गुल्मीदरबार-७	लाली थापा खड्का	९८६७९७४७२३	
१८१	सृष्टि एण्ड समिक्षा कृषि फर्म	गुल्मीदरबार-७	सुमित्रा खड्का	९८६२९०४६५२	
१८२	हरियाली कृषि फर्म	गुल्मीदरबार-७	नर कुमारी खड्का	९८४७५७९६९९	

क्र.स.	कृषि फर्मको नाम	ठेगाना	सम्पर्क व्यक्ति	मोबाइल नं	कैफियत
१८३	रेजिना कृषि फर्म	गुल्मीदरवार-७	टोपकला खडका	९८४४०९०४०७	
१८४	तारा कृषि तथा पशुपंक्षी फर्म	गुल्मीदरवार-७	तारा कार्की	९७६६८३२७६८	
१८५	आशिष कृषि तथा पशुपंक्षी फर्म	गुल्मीदरवार-७	नन्द कुमारी कार्की		
१८६	विशेष एण्ड विज्ञाता कृषि तथा पशुपंक्षी फर्म	गुल्मीदरवार-७	विजय कुमार क्षेत्री	९८६७७५९०६६	
१८७	बस्नेत कृषि तथा पशुपंक्षी फर्म	गुल्मीदरवार-७	ज्ञान बहादुर बस्नेत	९८६७२५६२६९	
१८८	रेजिना कृषि तथा पशुपंक्षी फर्म	गुल्मीदरवार-७	डाल बहादुर क्षेत्री	९८४३८६०८६०	
१८९	कमला कृषि तथा पशुपंक्षी पालन फर्म	गुल्मीदरवार-७	कमला टण्डन क्षेत्री	९८४७३९०९८४	
१९०	हरिहर कृषि तथा पशुपन्छी फर्म	गुल्मीदरवार-७	हरिहर अर्याल	९८४७०६९८४३	
१९१	तुल्सी कृषि तथा पशुपंक्षी फर्म	गुल्मीदरवार-७	तुल्सी श्रेष्ठ	९८५७०९४७९०	
१९२	कार्की कृषि तथा पशुपंक्षी फर्म	गुल्मीदरवार-७	कर्ण बहादुर कार्की	९८५७०८९८४५	
छत्रकोट गाउँपालिका अन्तर्गतका फर्महरू (सङ्ख्या:१०१)					
१	न्यौपाने कृषि तथा फलफूल फर्म	छत्रकोट-०१	टिकाराम न्यौपाने	९८४७९६५८५७	काउली
२	श्रीराम कृषि तथा पशुपालन फर्म	छत्रकोट-०१	श्यामलाल सुवेदी	९८६७४४९५३२	काउली
३	दुर्गादेवी कृषि तथा फलफूल नर्सरी	छत्रकोट-०१	ऋषिराम न्यौपाने	९८४८९३७३३०	काउली
४	निर्मला कृषि तथा पशुपंक्षी फर्म	छत्रकोट-०१	निर्मला पल्ली	९८४७५३८२९८	टमाटर
५	सफल कृषि तथा फलफूल फर्म	छत्रकोट-०१	हरि प्रसाद भण्डारी	९८४९०२५५७३	काउलि
६	ग्रीन हाउस फलफूल तथा तरकारी फर्म	छत्रकोट-०१	कृष्ण प्रसाद न्यौपाने	९८६३५६४३३९	काउली
७	हिमतिलक कृषि फर्म	छत्रकोट-०१	तोयनाथ सुवेदी	९८४७९६५७८४	टमाटर
८	पल्लि कृषि तथा पशुपन्छी फर्म	छत्रकोट-०१	दान ब. पल्ली	९८५७०६९५९०	टमाटर
९	रुरु रेसुङ्गा कृषि फर्म	छत्रकोट-०१	भुवन खराल	९८६७४४९५२५	मुला
१०	सफल सक्षम कृषि फर्म	छत्रकोट-०१	बुद्धि बहादुर शारु	९८४७२०९६६०	टमाटर
११	उज्यालो कृषि तथा पशुपन्छी फर्म	छत्रकोट-०१	होम बहादुर पल्लि	९८४९४८९९८८	टमाटर
१२	सिदार्थ बायोटेक कृषि तथा पशुपन्छी फर्म	छत्रकोट-०१	भिमलाल न्यौपाने	९८६४४६८०९५	काउली
१३	पौड्याल कृषि तथा पशुपन्छी फर्म	छत्रकोट-०१	विष्णुमाया पौड्याल	९८५७०३२४०८	काउली
१४	अन्जना कृषि फर्म	छत्रकोट-०१	रमेश बहादुर पल्ली	९८६०७८८०८८	टमाटर

क्र.स.	कृषि फर्मको नाम	ठेगाना	सम्पर्क व्यक्ति	मोबाइल नं	कैफियत
१५	हिमानि कृषि फर्म	छत्रकोट-०१	गणेश प्रसाद खराल	९८४७३९३०५९	टमाटर
१६	हरियालि कृषि फर्म	छत्रकोट-०१	कृष्ण प्रसाद भण्डारी	९८५७०६४७८०	टमाटर
१७	विपना कृषि तथा पशुपन्छी फर्म	छत्रकोट-०१	पम्फा भण्डारी	९८६७०४०७९५	टमाटर
१८	भण्डारि कृषि तथा पशुपन्छी फर्म	छत्रकोट-०१	लेखनाथ भण्डारी	९८६४४९७७४४	टमाटर
१९	गिरि कृषि तथा पशुपन्छी फर्म	छत्रकोट-०१	गिरि बहादुर थापा	९८४९३९२३०५	टमाटर
२०	प्रज्वल कृषि तथा पशुपन्छी फर्म	छत्रकोट-०१	भोजराज पाण्डे	९८६७४४९५६६	टमाटर
२१	राधा कृष्ण कृषि तथा पशुपन्छी फर्म	छत्रकोट-०१	गोकर्ण भण्डारी	९८६७८३३४८९	टमाटर
२२	सिर्जना एण्ड साजन कृषि तथा पशुपन्छी फर्म	छत्रकोट-०१	रन बहादुर रजालि	९८६९६७३७६९	टमाटर
२३	रजालि कृषि तथा पशुपन्छी फर्म	छत्रकोट-०१	दिल बहादुर रजालि	९८६७३४९०९०	टमाटर
२४	हिरा पशुपन्छी फर्म	छत्रकोट-०१	हिरा बहादुर कामि	९८४४५८३६८६	टमाटर
२५	सुप्रिया कृषि तथा पशुपन्छी फर्म	छत्रकोट-०१	युवराज पाण्डे	९८४७०९५०७४	टमाटर
२६	इशा कृषि तथा पशुपन्छी फर्म	छत्रकोट-०१	राजु आले	९८४७०७८६२३	टमाटर
२७	सफल कृषि तथा पशुपन्छी फर्म	छत्रकोट-०१	पदम बहादुर राकस	९८४४७२६९२४	टमाटर
२८	श्री प्रतिक्षा कृषि फर्म	छत्रकोट-०१	दशरथ भण्डारी	९८६०५२६७७६	टमाटर
२९	जयराम कृषि तथा पशुपन्छी फर्म	छत्रकोट-०१	मिना सापकोटा	९८४७३३७२४५	काउली
३०	सृजन कृषि तथा पशुपन्छी फर्म	छत्रकोट-०१	शिव प्रसाद भण्डारी	९८४७५३८०३५	काउली
३१	रमौदि कृषि तथा पशुपन्छी फर्म	छत्रकोट-०१	गोविन्द भण्डारी	९८६७९९७६५२	काउली
३२	सिर्जनशिल कृषि तथा पशुपन्छी फर्म	छत्रकोट-०१	सिता खनाल शर्मा	९८६७४४९५०५	काउली
३३	अप्सना बंगुर तथा कृषि फर्म	छत्रकोट-०१	मन बहादुर थापा रामजाली	९८६९५७२५९४	टमाटर
३४	जागरण कृषि तथा पशुपन्छी फर्म	छत्रकोट-०१	हरि प्रसाद भण्डारी	९८६७७५७७४२	टमाटर
३५	भण्डारी कृषि तथा पशुपंक्षी फर्म	छत्रकोट-०१	सिता भण्डारी	९८६७६४४८६८	टमाटर
३६	कञ्चन कृषि तथा पशुपन्छी फर्म	छत्रकोट-०१	मिना भण्डारी	९८४७३३८६२५	खुर्सानी
३७	न्यौपाने कृषि तथा पशुपन्छी फर्म	छत्रकोट-०१	सरस्वती न्यौपाने	९८४७९८७८०५	खुर्सानी
३८	खनाल पशुपन्छी तथा कृषि फर्म	छत्रकोट-०२	डिल्लिराज खनाल	९८५७०३२९२७	काउली
३९	इमानकलि कृषि तथा पशुपन्छी फर्म	छत्रकोट-०२	इमानसिंह राना	९८४०६७०४४४	टमाटर

क्र.स.	कृषि फर्मको नाम	ठेगाना	सम्पर्क व्यक्ति	मोबाइल नं	कैफियत
४०	जनजिवन बाखा पालन फर्म	छत्रकोट-०२	डिलकुमारि पचभैया	९८४९९१०४५१	सिमि
४१	गाहा कृषि तथा पशुपन्छी फर्म	छत्रकोट-०२	टेक बहादुर गाहा	९८६७३९५१०२	सिमि
४२	मनहिम कृषि तथा पशुपन्छि फर्म	छत्रकोट-०२	मान बहादुर रजालि	९८६६५८४१५६	काउली
४३	दुर्गा तथा मनिषा कृषि फर्म	छत्रकोट-०२	खडानन्द सुवेदि	९८६९२४४१६२	काउली
४४	छत्रछाँया कृषि तथा पशुपन्छी फर्म	छत्रकोट-०२	दुर्गा टण्डन	९८४४७५२३४१	केराउ
४५	विजया कृषि तथा नर्सरी फर्म	छत्रकोट-०३	विष्णु प्रसाद कण्डेल	९८६९९३३०३४	काउली
४६	आशिका कृषि तथा नर्सरी फर्म	छत्रकोट-०३	लक्ष्मण पन्थ	९७६४३२४११५	टमाटर
४७	मुस्कान कृषि तथा पशुपन्छी फर्म	छत्रकोट-०३	धनिश्वर पन्थ	९८४७२३३६९७	टमाटर
४८	कार्कि कृषि तथा पशुपन्छी फर्म	छत्रकोट-०३	विष्णु कार्कि	९८६७१५३९९२	काउली
४९	लक्ष्मी पशुपंक्षी फर्म	छत्रकोट-०३	रुक्मागत पन्थ	९८४७५१७६००	काउली
५०	मालिका मौरी फर्म	छत्रकोट-०३	लक्ष्मी देवि अर्याल	९८४७१३४२५०	काउली
५१	विकास नर्सरी	छत्रकोट-०३	विष्णु प्रसाद पन्त	९८४७१८११५५	काउली
५२	काफले कृषि तथा पशुपन्छी फर्म	छत्रकोट-०३	दधिराम काफले	९८५७०६४००२	काँक्रा
५३	हिमाल कृषि फर्म	छत्रकोट-०३	लेखनाथ पन्थ	९८४४७५३१६७	सिमि,बोडि
५४	काफले भैसि फर्म	छत्रकोट-०३	मधुसुदन काफले	९८५७०८१४०६	बोडि
५५	आयुष्मा कृषि तथा पशुपन्छी फर्म	छत्रकोट-०३	डिल्लीराज पन्थ	९८५७०३४३१०	टमाटर
५६	बि एण्ड बि बाखा फर्म	छत्रकोट-०३	हेमन्तराज पन्थ	९८४०९५८२४०	काउली
५७	भगवती कृषि तथा नर्सरी फर्म	छत्रकोट-०३	विष्णु प्रसाद शर्मा	९८५७०६१७६०	टमाटर
५८	सिता फलफूल बहुउदेश्य कृषि फर्म	छत्रकोट-०३	सिता पन्थ	९८४७१३३७५६	काउली
५९	नारायणि कृषि तथा पशुपन्छी फर्म	छत्रकोट-०३	छविलाल अर्याल	९८४७५८१२०४	काउली
६०	झाक्रि कृषि तथा पशुपन्छी फर्म	छत्रकोट-०३	जित बहादुर झाक्रि	९७६७०५२३३०	काउली
६१	मनिशा बंगुर फर्म	छत्रकोट-०३	मन बहादुर रेश्मी	९८४९११३३९५	काउली
६२	सनम पोलिट्र फर्म	छत्रकोट-०३	सुनिकला पुन	९८४४७०९०७७	काउली
६३	मालिका कृषि तथा पशुपन्छी फर्म	छत्रकोट-०३	लालशर्मा पन्थ	९८४७११७९११	काउली
६४	छत्रदेवि कृषि तथा पशुपन्छी फर्म	छत्रकोट-०३	पार्वती थापा पन्थ	९८६७१०३२७९	काउली

क्र.स.	कृषि फर्मको नाम	ठेगाना	सम्पर्क व्यक्ति	मोबाइल नं	कैफियत
६५	दिक्षा कृषि तथा पशुपन्छी फर्म	छत्रकोट-०३	खिम बहादुर गाहा	९८६०६४२७६५	टमाटर
६६	नमुना कृषि फर्म	छत्रकोट-०३	बिमल अर्याल	९८६७२४२७३९	टमाटर
६७	सिद्धार्थ एग्रिकल्चर फर्म	छत्रकोट-०३	राधिका अर्याल	९८४३३२७९२७	भेडे खुसानी
६८	ढेगा कृषि तथा पशुपन्छी फर्म	छत्रकोट-०३	लाल बहादुर ढेगा	९८५७०६४३९६	काउली
६९	ओशो कृषि फर्म	छत्रकोट-०३	डिल्लिराज पन्थ	९८४७९३३९९४	आलु
७०	न्यौपाने बाखा फर्म	छत्रकोट-०३	कमल न्यौपाने	९८६०४९३२०६	काउली
७१	ॐ साईराम कृषि तथा पशुपंक्षी फर्म	छत्रकोट-०३	भुवन भुषाल	९८५७०६४४२५	टमाटर
७२	नवदुर्गा कृषि फर्म	छत्रकोट-०३	नारायण प्रसाद पाण्डे	९८६७२३९९३८	काउली
७३	कोपिला कृषि तथा तरकारी नर्सरी फर्म	छत्रकोट-०३	भुमकला पन्थ	९८४७५७४६२७	टमाटर
७४	समृद्धि तरकारी तथा फलफुल फर्म	छत्रकोट-०४	निराजन कँडेल	९८६७३०८४९३	काउली
७५	एण्ड वि कृषि फलफूल तथा पशुपन्छी फर्म	छत्रकोट-०४	तारा कँडेल	९८६४४५८४७३	काउली
७६	सन्धया कृषि फलफुल तथा पशुपन्छी फर्म	छत्रकोट-०४	कमला कँडेल	९८४७९८९२४६	काउली
७७	श्रेष्ठ कृषि तथा पशुपन्छी फर्म	छत्रकोट-०४	भिमा श्रेष्ठ	९८५७०२८०९९	आलु
७८	अस्मिता एण्ड अन्जना कृषि तथा पशुपन्छी फर्म	छत्रकोट-०४	रामचन्द्र कँडेल	९८५७०६४२६५	काउली
७९	सम्झना फलफुल तथा कफि नर्सरी फर्म	छत्रकोट-०४	रामकृष्ण कँडेल	९८४७९७२७९०	काउली
८०	ऋषि तरकारि फलफुल तथा पशुपन्छी फर्म	छत्रकोट-०४	लक्ष्मण कँडेल	९८४७४३७०००	काउली
८१	हरियाली फलफुल, कृषि तथा पशुपन्छी फर्म	छत्रकोट-०४	रोजलाल कँडेल	९८५७०६५९९९	बन्दा
८२	सम्भव कृषि फलफुल तथा पशुपन्छी फर्म	छत्रकोट-०४	जेदुलाल भण्डारी	९८४९५३४३४०	बन्दा
८३	प्रिनल्याण्ड कृषि तथा पशुपन्छी फर्म	छत्रकोट-०४	लिला बहादुर सिंजाली	९८४९२३९४३३	बन्दा
८४	लुम्बिनी कृषि तथा पशुपंक्षी फर्म	छत्रकोट-०४	चिरञ्जिवि पन्थ	९८५७०३०६२९	खुसानी
८५	न्यौपाने कृषि तथा पशुपन्छी फर्म	छत्रकोट-०४	निलकण्ठ न्यौपाने	९८५७०६७९८६	काउली
८६	पाण्डे कृषि तथा पशुपन्छी फर्म	छत्रकोट-०४	केशवराज पाण्डे	९८६०४०३२५८	बन्दा
८७	द हिमालय एग्रो फर्म नेपाल कृषि तथा	छत्रकोट-०४	कृष्ण प्रसाद कण्डेल	९८६४४४४६६६	च्याउ
८८	भण्डारी कृषि तथा पशुपन्छी फर्म	छत्रकोट-०४	नुरापति भण्डारी	९८४७५८५९५९	काउली
८९	कृजन फलफुल तथा पशुपन्छी फर्म	छत्रकोट-०४	खेमराज कँडेल	९८४७४९३३८२	काउली

क्र.स.	कृषि फर्मको नाम	ठेगाना	सम्पर्क व्यक्ति	मोबाइल नं	कैफियत
९०	कालिका तरकारी तथा पशुपन्छी फर्म	छत्रकोट-०४	खुमानन्द बेलवासे	९८६७९६४९७९	बन्दा
९१	रुपेश कृषि फर्म	छत्रकोट-०४	कल्पना खनाल	९८४७५७९९०५	गाजर
९२	आशिष एण्ड अंकित कृषि फर्म	छत्रकोट-०४	कृष्ण प्रसाद खनाल	९८४४७७५८६०	काउली
९३	सिद्धथान कृषि तथा पशुपन्छी फर्म	छत्रकोट-०४	कृष्ण प्रसाद कण्डेल	९८४७५२४९५९	काउली
९४	नवदुर्गा कृषि तथा पशुपंक्षि फर्म	छत्रकोट-०४	चुण्ड प्रसाद कण्डेल	९८६९४५८६८८	काउली
९५	प्रकाश दुध डेरि, कृषि तथा पशुपन्छि फर्म	छत्रकोट-०४	प्रकाश पन्थ	९८५७०६७७५९	बन्दा
९६	अमृता एण्ड शिशिर कृषि तथा पशुपन्छी फर्म	छत्रकोट-०५	अमृता न्यौपाने	९८४०७८९४३९	काउली
९७	आरती कृषि तथा पशुपन्छी फर्म	छत्रकोट-०५	यम बहादुर नेपालि	९८४७२९९८७४	सिमि
९८	पुर्णिमा कृषि तथा पशुपन्छी फर्म	छत्रकोट-०५	विष्णु प्रसाद भण्डारी	९८५७०६४३४५	काका
९९	श्री सिद्धिविनायक कृषि तथा पशुपंक्षी फर्म	छत्रकोट-०५	कल्पना खनाल पन्थी	९८४७५०८३४०	बन्दा
१००	युनिक कृषि तथा पशुपालन फर्म	छत्रकोट-०५	राजन सुनार	९८४०७८००२४	काउली
१०१	तिलियार बाखा फर्म	छत्रकोट-०६	कमल घर्ति	९८६७४५२५५२	काउली
रुरुक्षेत्र गाउँपालिका अन्तर्गतका फर्महरू (संख्या:२१३)					
१	श्री ३ ज.व.रा. रमणीय कृषि फर्म	रुरुक्षेत्र-०१	यम नहादुर कुमाल		
२	वि.२ के नमुना कृषि फर्म	रुरुक्षेत्र-०१	प्रेम प्रसाद भण्डारी		
३	दुर्गा गाई भैंसी पालन फर्म	रुरुक्षेत्र-०१	गणेश प्रसाद ज्ञवाली	९८५७०६७०६५	
४	श्रेष्ठ बाखापालन फर्म	रुरुक्षेत्र-०१	ओम प्रसाद श्रेष्ठ		
५	संगम पोल्टी फर्म	रुरुक्षेत्र-०१	विष्णु प्रसाद न्यौपाने		
६	नमुना एकिकृत कृषि फर्म	रुरुक्षेत्र-०१	चिरञ्जन ज्ञवाली		
७	ज्ञवाली बाखापालन फर्म	रुरुक्षेत्र-०१	दिपक ज्ञवाली		
८	सत्यवती माछापालन फर्म	रुरुक्षेत्र-०१	विष्णु प्रसाद ज्ञवाली		
९	आरम्भ कफि नर्सरी तथा कृषि फर्म	रुरुक्षेत्र-०१	मनकला भट्टराई		
१०	अमराई कफि बगैँचा तथा कृषि फर्म	रुरुक्षेत्र-०१	मिठु भट्टराई		
११	अमराई कफि बगैँचा तथा कृषि फर्म	रुरुक्षेत्र-०१	ध्रुव भट्टराई		
१२	भट्टराई ब्रदर्स पोल्टीफार्म	रुरुक्षेत्र-०१	राजेन्द्र थापा		

क्र.स.	कृषि फर्मको नाम	ठेगाना	सम्पर्क व्यक्ति	मोबाइल नं	कैफियत
१३	रुरु भटकुवा कृषि तथा पशुपंक्षी फर्म	रुरुक्षेत्र-०१	कर्ण बहादुर चन		
१४	चन पोल्टी फर्म	रुरुक्षेत्र-०१			
१५	प्रवेश पौल्टी फर्म	रुरुक्षेत्र-०१		९८४७२८७८७०	
१६	लाङ्घाली बाखा पालन फर्म	रुरुक्षेत्र-०१	कमल बहादुर थापा	९८६०२५३४२१	
१७	न्यु नेपाल पशुपन्छी फर्म	रुरुक्षेत्र-०१	महेश नेपाल	९८६७२६०९१३	
१८	रुरु बहुउद्देश्यीय कृषि फर्म	रुरुक्षेत्र-०१	चिरन्जीवी ज्ञवाली	९८५७०११७७०	
१९	सापकोटा पशुपन्छी तथा कृषि फर्म	रुरुक्षेत्र-०१	मेघराज सापकोटा	९८४७५८०७७७	
२०	ज्ञवाली नमुना कृषि फर्म	रुरुक्षेत्र-०१	डिल्लीराम ज्ञवाली	९८४४७७६७२५	
२१	भट्टराई कृषि बँगैचा तथा कृषि फर्म	रुरुक्षेत्र-०१	गिरी प्रसाद भट्टराई	९८४७५०६२२०	
२२	खनाल कृषि तथा पशुपंक्षी फर्म	रुरुक्षेत्र-०१	योगमाया खनाल	९८४७०७०५४९	
२३	ज्ञवाली बहुउद्देश्यीय कृषि फर्म	रुरुक्षेत्र-०१	विष्णु प्रसाद ज्ञवाली	९८५७०२५३६३	
२४	प्रगति बाखापालन फर्म	रुरुक्षेत्र-०१	सरिता घर्ती	९८६७४७८९३६	
२५	सुर्य बंगरपालन फर्म	रुरुक्षेत्र-०१	मुना घर्ती मगर	९८६६५८८१२८	
२६	मिना कृषि तथा पशुपंक्षी फर्म	रुरुक्षेत्र-०१	मिना थापा मगर	९८६२२७२९०५	
२७	श्रेष्ठ कृषि तथा पशुपंक्षी फर्म	रुरुक्षेत्र-०१	गिता श्रेष्ठ	९८६७०४७९१०	
२८	कमला कृषि तथा बंगरपालन फर्म	रुरुक्षेत्र-०१	कमला चुहान	९८४७४४७४१४	
२९	रिडी बहुउद्देश्य कृषि फर्म	रुरुक्षेत्र-०१	सुन्दर भण्डारी	९८४७२५१७६२	
३०	न्यू गुल्मेली कृषि तथा पशुपंक्षी फर्म	रुरुक्षेत्र-०१	केशव ज्ञवाली	९८६०५४७६७८	
३१	श्री सिम्रन पशुपंक्षी फर्म	रुरुक्षेत्र-०१	सिता कमाल	९८६७२६११४०	
३२	ठाडा खोला मछली फार्म	रुरुक्षेत्र-०१	दल ब.मगर	९८४७००२९८६	
३३	सुहाना कृषि तथा पशुपंक्षी फर्म	रुरुक्षेत्र-०१	शिशिर बहादुर घर्ती	९८४८५५५८३४	
३४	आर्दश एकिकृत कृषि पशुपंक्षी फर्म	रुरुक्षेत्र-०१	विष्णु ज्ञवाली	९८४७३२८९६६	
३५	भण्डारी कृषि फर्म	रुरुक्षेत्र-०१	माधव भण्डारी	९८६६४७२८८८	
३६	पुष्पा कृषि तथा पशुपंक्षि फर्म	रुरुक्षेत्र-०१	पुष्पा घर्ती मगर	९८६७२६५८१६	
३७	गौतम एकिकृत कृषि तथा पशुपंक्षी फर्म	रुरुक्षेत्र-०१	अर्जुन गौतम	९८४७२३१७६०	

क्र.स.	कृषि फर्मको नाम	ठेगाना	सम्पर्क व्यक्ति	मोबाइल नं	कैफियत
३८	नमुना कृषि तथा पशुपंक्षी फर्म	रुरुक्षेत्र-०१	यम नहादुर कुमाल	९८४९८०१३१३	
३९	पि आर कृषि फर्म	रुरुक्षेत्र-०१	फर्सु राम नेपाल	९८६७५४१८४५	
४०	तिवारी कृषि तथा पशुपंक्षी फर्म	रुरुक्षेत्र-०२	जगत तिवारी	९८५७०६४३८६	
४१	इन्दिरा पशुपालन फर्म	रुरुक्षेत्र-०२	इन्दिरा कुँवर		
४२	कल्पना पोल्टी एण्ड लाइभस्टक फर्म	रुरुक्षेत्र-०२	उपेन्द्र मल्ल	९८४७०४९५००	
४३	लाइघाली कफि तथा फलफूल नर्सरी	रुरुक्षेत्र-०२	भोजराज रेगामी	९८४११६१२०६	
४४	बम्रेल कृषि फर्म	रुरुक्षेत्र-०२	रुद्र बहादुर बम्रेल	९८६३१७४१३९	
४५	बोयर बाखा पालन केन्द्र	रुरुक्षेत्र-०२	रविन्द्र शाह	९८४७१४७९७३	
४६	आरजु पोल्टी एण्ड लाइभस्टक फर्म	रुरुक्षेत्र-०२			
४७	अर्चना कृषि तथा पशुपन्छी फर्म	रुरुक्षेत्र-०२	सुमिता ज्ञवाली अर्याल	९८४७५७३८८३	
४८	रेगामी कृषि तथा पशुपन्छी फर्म	रुरुक्षेत्र-०२	मंगल बहादुर रेगामी	९८४९२०३०३३	
४९	रेमन एण्ड रोहित कृषि तथा पशुपंक्षी फर्म	रुरुक्षेत्र-०२	भुवन पौडेल	९८६४४५०६९१	
५०	आजित कृषि तथा पशुपंक्षी फर्म	रुरुक्षेत्र-०२	होमध्वज मल्ल	९८४७४२३३७३	
५१	संजना बंगुर फर्म	रुरुक्षेत्र-०२	सृजना प्रजा साकी	९७४२३५२९१०	
५२	राना कृषि तथा पशुपंक्षी फर्म	रुरुक्षेत्र-०२	गिता कुमारी राना मगर	९८४८१९३०६५	
५३	कुँवर कृषि तथा पशुपंक्षी फर्म	रुरुक्षेत्र-०२	नारायण कुँवर	९८६६१५२०६०	
५४	गवादी कृषि तथा पशुपंक्षी फर्म	रुरुक्षेत्र-०२	नेत्र बहादुर घर्ती	९८६७७९७२७०	
५५	रुद्रावती कृषि तथा पशुपालन फर्म	रुरुक्षेत्र-०२	यमनारायण भण्डारी	९८४७२१८५०१	
५६	आयन पशुपंक्षी फर्म तथा फ्रेस हाउस	रुरुक्षेत्र-०२	भिमा कुँवर	९८४७४२९२७२	
५७	गोबन्दी कृषि तथा पशुपंक्षी फर्म	रुरुक्षेत्र-०२	यज्ञमूर्ति भण्डारी	९८६७८५६१५८	
५८	कमेरडाँडा कृषि तथा पशु फर्म	रुरुक्षेत्र-०३	दुर्गा प्रसाद ज्ञवाली		
५९	शूजना पोल्टी फर्म	रुरुक्षेत्र-०३	सुरज नेपालि	९८४४७५६३६२	
६०	श्री थानापति कृषि फर्म	रुरुक्षेत्र-०३	प्रितमराज श्रेष्ठ	९८६७०२८५६५	
६१	श्रेष्ठ कृषि फर्म	रुरुक्षेत्र-०३	वैकुण्ठ प्रसाद श्रेष्ठ	९८५७०२७८६३	
६२	श्रेष्ठ उन्नत कृषि तथा पशुपालन फर्म	रुरुक्षेत्र-०३	माधव प्रसाद श्रेष्ठ	९८४७२७२९८९	

क्र.स.	कृषि फर्मको नाम	ठेगाना	सम्पर्क व्यक्ति	मोबाइल नं	कैफियत
६३	नयाँ घरे कृषि फर्म	रुरुक्षेत्र -०३	हुतराज गौतम		
६४	एस.आर. कृषि तथा पशुपंक्षी फर्म	रुरुक्षेत्र -०३	सुक बहादुर नेपाली		
६५	गिर बहादुर पोल्टी फर्म	रुरुक्षेत्र -०३	शालिकराम राउत		
६६	शिवजी कृषि तथा पशुपंक्षी फर्म		नन्दललाल गौतम	९८४४७७८२६३	
६७	यमुना भगवती कृषि तथा पशुपंक्षी फर्म	रुरुक्षेत्र -०३	राम प्रसाद ज्ञवाली	९८५७०६२२५६	
६८	थोर्गेली अर्गानिक गुड उद्योग		इन्दुवर ज्ञवाली		
६९	नविन कृषि तथा पशुपंक्षी फर्म	रुरुक्षेत्र -०३	धनमाया राना मगर	९८४७३०९०९९	
७०	गौतम कृषि फर्म	रुरुक्षेत्र -०३	लेखनाथ गौतम	९८४७९९१०५०	
७१	भ्रमादी कृषि तथा पशुपंक्षी फर्म	रुरुक्षेत्र -०३	दिपक नेपाली	९८६७९९३८७९	
७२	ठूलीकान्छी कृषि तथा पशुपन्छी फर्म	रुरुक्षेत्र -०३	नरहरी ज्ञवाली	९८४४७०३०२९	
७३	आर.एण्ड बि. कृषि तथा पशुपन्छी फर्म	रुरुक्षेत्र -०३	नरेश बहादुर नेपाली	९८६७४५३४७५	
७४	राधिका कृषि तथा पशुपन्छी फर्म	रुरुक्षेत्र -०३	कृष्ण प्रसाद गौतम	९८६७९७३०३९	
७५	गौतम उपहार कृषि फर्म	रुरुक्षेत्र -०३	लेखनाथ गौतम	९८६७७६०२३८	
७६	पार्वती कृषि तथा पशुपंक्षी फर्म	रुरुक्षेत्र -०३	पार्वती घर्ती	९८९७९२८७४७	
७७	बृहत राना कृषि तथा पशुपंक्षी फर्म	रुरुक्षेत्र -०३	यम बहादुर राना	९८६६८४४६९५	
७८	लेमन गार्डेन कृषि तथा पशुपंक्षी फर्म	रुरुक्षेत्र -०३	विष्णु ज्ञवाली	९८४७००२४८२	
७९	ममता कृषि तथा पशुपंक्षी फर्म	रुरुक्षेत्र -०३	ममता थापा	९८६२७९८७४२	
८०	रमा कृषि तथा पशुपंक्षी फर्म	रुरुक्षेत्र -०३	मेरु नेपाली	९८६४३३२०४७	
८१	गिता कृषि तथा पशुपंक्षी फर्म	रुरुक्षेत्र -०३	गोपाल नेपाली		
८२	सानुमाया कृषि तथा पशुपंक्षी फर्म	रुरुक्षेत्र -०३	सानुमाया नेपाली	९८६६००५८००	
८३	भ्रमादी टर्की तथा लोकल कुखुरा फर्म	रुरुक्षेत्र -०३	हर्ष बहादुर नेपाली	९८६४४५३९९८	
८४	भ्रमादी कृषि तथा पशुपंक्षी फर्म	रुरुक्षेत्र -०३	पुर्ण बहादुर क्षेत्री	९८५७०६०८७९	
८५	मायादेवी कृषि तथा पशुपंक्षी फर्म	रुरुक्षेत्र -०३	मायादेवि ज्ञवाली	९८६७९३८६२५	
८६	श्रेष्ठ कृषि तथा पशुपंक्षी फर्म	रुरुक्षेत्र -०३	भागीरथी श्रेष्ठ	९८४७९०२६०६	
८७	संगिता कृषि तथा पशुपंक्षी फर्म	रुरुक्षेत्र -०३	कमल सुन्धौली	९८४२७८२२८९	

क्र.स.	कृषि फर्मको नाम	ठेगाना	सम्पर्क व्यक्ति	मोबाइल नं	कैफियत
८८	त्रीनेत्र कृषि तथा पशुपंक्षी फर्म	रुरुक्षेत्र-०३	नेत्र बहनदुर रुचाल	९८४७५२६७९८	
८९	राना कृषि तथा पशुपंक्षी फर्म	रुरुक्षेत्र-०३	रोमकला रेगामी राना	९८४७२२८१७६	
९०	नैनादेवि कृषि तथा पशुपंक्षी फर्म	रुरुक्षेत्र-०३	कमल घर्ति	९८६०१७०८०३	
९१	तालखोला कृषि तथा पशुपंक्षी फर्म	रुरुक्षेत्र-०३	अर्जुन ज्ञवाली	९८४५४२५६८४	
९२	ज्ञवाली कृषि तथा पशुपंक्षी फर्म	रुरुक्षेत्र-०३	शिशिरराज ज्ञवाली	९८४९९१०५५५	
९३	न्यू गौतम कृषि तथा पशुपंक्षी फर्म	रुरुक्षेत्र-०३	पार्वती गौतम	९८६२७४२८७३	
९४	लोलेडखोला कृषि तथा पशुपंक्षी फर्म	रुरुक्षेत्र-०३	बम बहादुर सार्की	९८६४४०८४५८	
९५	भिमसेन गाई फर्म	रुरु क्षेत्र-०४	शर्मिला श्रेष्ठ	९८४७६५३५४	
९६	देउराली कृषि तथा पशुपंक्षी फर्म	रुरु क्षेत्र-०४	विष्णु श्रेष्ठ	९८६७९२६१०१	
९७	निशा गाई फर्म	रुरु क्षेत्र-०४	माया श्रेष्ठ	९८६७८३२९२९	
९८	श्रेष्ठ गाई फर्म	रुरु क्षेत्र-०४	तिल कुमारी श्रेष्ठ	९८६७९५४९९३	
९९	राधाकृष्ण गाई फर्म	रुरु क्षेत्र-०४	सरस्वती ज्ञवाली	९८६७२७८४०५	
१००	रानीवास गाई फार्म	रुरु क्षेत्र-०४	हिरा कुमारी श्रेष्ठ	९८४७५३८५२	
१०१	स्पेशल ज्वाई पोल्ट्री फर्म	रुरु क्षेत्र-०४	दल बहादुर नेपाली	९८४७६५३९४	
१०२	पुष्पा पशुपन्छी तथा कृषि फर्म	रुरु क्षेत्र-०४	पुष्पा नेपाली	९८४७६५२७४	
१०३	के.आर.एन. उन्नत गाई फर्म	रुरु क्षेत्र-०४	नारायण प्रसाद पौडेल	९८५७०६७९९७	
१०४	न्यू अरुन कृषि तथा पशुपंक्षीपालन फर्म	रुरु क्षेत्र-०४	सन्तविर नेपाली	९८४७२२८१३५	
१०५	श्रृङ्गेश्वर कृषि तथा पशुपंक्षी फर्म	रुरु क्षेत्र-०४	दधिराम ज्ञवाली	९८६७९३९५३३	
१०६	न्यौपाने अमिलो जातका फलफूल फर्म	रुरु क्षेत्र-०४	नेत्र बहादुर न्यौपाने	९८४७५८८०००	
१०७	विहानी कृषि तथा पशुपंक्षी फर्म	रुरु क्षेत्र-०४	लेख बहादुर घर्ती	९८५७०३५०८३	
१०८	नविन बाखा पालन फर्म	रुरु क्षेत्र-०४	रामु पौडेल	९८४७५६४२९९	
१०९	दिप्सन कृषि तथा फलफूल फर्म	रुरु क्षेत्र-०४	ओम बहादुर थापा	९८६८३४६५३०	
११०	कृष्ण पोल्ट्री फर्म	रुरु क्षेत्र-०४	कृष्ण ज्ञवाली	९८४८८२२३७६	
१११	गरिमा फ्रेस हाउस तथा पोल्ट्री फर्म	रुरु क्षेत्र-०४	हरि प्रसाद श्रेष्ठ	९८६५४५४६९४	
११२	गोतामेपोखरी कृषि फर्म	रुरु क्षेत्र-०४	हरि प्रसाद ज्ञवाली	९८६७९२६३३४	

क्र.स.	कृषि फर्मको नाम	ठेगाना	सम्पर्क व्यक्ति	मोबाइल नं	कैफियत
११३	पल्ली बंगुर पालन फर्म	रुरु क्षेत्र-०४	शिव पल्ली	९८४३९८५३१०	
११४	शारदा कृषि तथा पशुपंक्षी फर्म	रुरु क्षेत्र-०४	अमृता ज्ञवाली	९८६७०३४८९९	
११५	दुर्गा लक्ष्मी कृषि फर्म	रुरु क्षेत्र-०४	केशव ज्ञवाली	९८४७४९१८९४	
११६	स्मार्ट कृषि तथा पशुपंक्षी फर्म	रुरु क्षेत्र-०४	तेज बहादुर खत्री	९८४७३०५१४४	
११७	दाजुभाई कृषि तथा पशुपालन फर्म	रुरु क्षेत्र-०४	कुलचन्द्र ज्ञवाली	९८६९८४६५९४	
११८	गंगाजल पशुपंक्षी फर्म	रुरु क्षेत्र-०४	फर्सुराम ज्ञवाली	९८४७४४०५००	
११९	पचभैया फलफूल तरकारी तथा पशुपंक्षी फर्म	रुरु क्षेत्र-०४	रमेश पचभैया	९८४७०१९९७४	
१२०	गौतम तरकारी फलफूल तथा पशुपंक्षी फर्म	रुरु क्षेत्र-०४	देवी प्रसाद गौतम	९८४७९६१७२७	
१२१	महेन्द्र कृषि तथा पशुपंक्षी फर्म	रुरु क्षेत्र-०४	महेन्द्र कुमार श्रेष्ठ	९८४७५५४९८	
१२२	ज्ञवाली तरकारी फलफूल तथा पशुपंक्षी फर्म	रुरु क्षेत्र-०४	यमकली ज्ञवाली		
१२३	गाउँवेशी कृषि तथा पशुपंक्षी फर्म	रुरु क्षेत्र-०४	एकदेव पौड्याल	९८४७५८२९६०	
१२४	खड्का कृषि तथा पशुपंक्षी फर्म	रुरु क्षेत्र-०४	बम बहादुर खड्का	९८४७२७२४०७	
१२५	सुप्रिम कृषि तथा पशुपंक्षी फर्म	रुरु क्षेत्र-०४	विमला सर्तुङ्गे	९८६७१२४३५४	
१२६	आर के कृषि तथा पशुपंक्षी फर्म	रुरु क्षेत्र-०४	हरि ब. आचार्य क्षेत्री		
१२७	लक्ष्मी कुखुरा फर्म	रुरु क्षेत्र-०४	भक्त प्रसाद श्रेष्ठ	९८४७४९९३२	
१२८	सुमेरु कृषि पशुपंक्षी तथा फलफूल नर्सरी	रुरु क्षेत्र-०४	शंकर प्रसाद कंडेल	९८४७२४९०२६	
१२९	रुरु रेसुङ्गा कृषि तथा पशुपंक्षी फर्म	रुरु क्षेत्र-०४	सावित्रा गौतम	९८४२८१८५२८	
१३०	पचभैया फलफूल तरकारी मौरी तथा पशुपंक्षी फर्म	रुरु क्षेत्र-०४	जंग बहादुर पचभैया	९८४७०२४८९६	
१३१	के २ कृषि तथा पशुपंक्षी फर्म	रुरु क्षेत्र-०४	सविना भट्टराई न्यौपाने	९८६७४४९५०६	
१३२	रुरु पशुपंक्षी तथा कृषि फर्म	रुरु क्षेत्र-०४	मैना पौडेल	९८४७६५३५५	
१३३	घुम्टी कृषि तथा पशुपंक्षी फर्म	रुरु क्षेत्र-०४	खिम बहादुर सार्की	९८४७६५२६५	
१३४	पंधेरापारी कृषि तथा फलफूल फर्म	रुरु क्षेत्र-०४	रामजी प्रसाद ज्ञवाली	९८५७०६१६७८	
१३५	घिउवेशी कृषि तथा पशुपंक्षी फर्म	रुरु क्षेत्र-०४	इम बहादुर खत्री	९८५७०६७७५६	
१३६	एस.एस.कृषि उद्यम	रुरु क्षेत्र-०४	यम बहादुर श्रेष्ठ	९८६३१७३८६१	
१३७	चोलाकान्ता कृषि तथा पशुपंक्षी फर्म	रुरु क्षेत्र-०४	चोलाकान्त क्षेत्री	९८६७१४३३५६	

क्र.स.	कृषि फर्मको नाम	ठेगाना	सम्पर्क व्यक्ति	मोबाइल नं	कैफियत
१३८	गौतम कृषि पशुपंषी तथा नर्सरी फर्म	रुरु क्षेत्र-०४	सिता गौतम		
१३९	श्रद्धा कृषि तथा पशुपंक्षी फर्म	रुरु क्षेत्र-०४	माधव ज्ञवाली	९८६६८५१५०५	
१४०	परिक्षण कृषि तथा पशुपंक्षी फर्म	रुरु क्षेत्र-०४	सरिता नेपाली	९८४००७४६०२	
१४१	शान्ति कृषि तथा पशुपंक्षी फर्म	रुरु क्षेत्र-०४	शान्ति सार्की		
१४२	श्रीकृष्ण एकिकृत फलफूल तथा माछापालन केन्द्र	रुरुक्षेत्र-०५	कृष्ण प्रसाद ज्ञवाली	९८४७५६३३५५	
१४३	श्री बम्घा दुग्ध उत्पादक सहकारी सं लि.	रुरुक्षेत्र-०५	कुलचन्द्र पुरी	९८६७२२६४६५	
१४४	घिउँवेसी बंगुरपालन फर्म	रुरुक्षेत्र-०५	सिता राना	९८४७५७९६६९	
१४५	देविस्थान बंगुरपालन फर्म	रुरुक्षेत्र-०५	कमला राना	९८४७५८७५८९	
१४६	विशाल कुखुरा फर्म	रुरुक्षेत्र-०५	टेकराज ज्ञवाली	९८४७५६५०४४	
१४७	जयमालिका बाखा पालन फर्म	रुरुक्षेत्र-०५	बाबुराम ज्ञवाली	९८४७५६५१५४	
१४८	लक्ष्मी गाईपालन फर्म	रुरुक्षेत्र-०५	नारायण कुँवर	९८४७३५७०३८	
१४९	लक्ष्मी कृषि तथा पशुपालन कार्य	रुरुक्षेत्र-०५	राम बहादुर नेपाली		
१५०	निलकण्ठ स्मृति गाई फर्म	रुरुक्षेत्र-०५	दुर्गा पुरी		
१५१	वाकोट बाखा फर्म	रुरुक्षेत्र-०५	भुविलाल सार्की	९८६९५७९३८७	
१५२	अनिशा एण्ड अंकित बंगुर फार्म	रुरुक्षेत्र-०५	मिना कुमारी नेपाली	९८४७५६७५६५	
१५३	एलिसा गाई फार्म	रुरुक्षेत्र-०५	शंकर पुरी	९८६७३५४३७	
१५४	मनसुन तरकारी बाली फर्म	रुरुक्षेत्र-०५	भूममायाँ गिरी	९८४७५६९८५७	
१५५	ढेंगा कृषि तथा पशु फर्म	रुरुक्षेत्र-०५	अनिल पल्ली	९८४८९२८२४७	
१५६	श्रेष्ठ कृषि फर्म	रुरुक्षेत्र-०५	हिमलाल श्रेष्ठ	९८४७५६४९२५	
१५७	मनिष पशु तथा कृषि फर्म	रुरुक्षेत्र-०५	तुल्सी प्रसाद ज्ञवाली	९८४७५६४९६०	
१५८	सावित्रा पशु तथा कृषि फर्म	रुरुक्षेत्र-०५	सुमन ज्ञवाली	९८५७०५७९३९	
१५९	रायन पशुपक्षी तथा तरकारी फर्म	रुरुक्षेत्र-०५	कृष्ण प्रसाद ज्ञवाली	९८४९५९६३०८	
१६०	प्रकृति कृषि पशुपक्षी तथा तरकारी फर्म	रुरुक्षेत्र-०५	विमल ज्ञवाली	९८५७०६४७३०	
१६१	अशोक एण्ड अस्मिता कृषि पशु फर्म	रुरुक्षेत्र-०५	ईश्वरी प्रसाद ज्ञवाली	९८०८८२५९५०	
१६२	सन्ध्या कृषि तथा पशुपक्षी फर्म	रुरुक्षेत्र-०५	पदमा देवी रजाली	९८६२२४३२३९	

क्र.स.	कृषि फर्मको नाम	ठेगाना	सम्पर्क व्यक्ति	मोबाइल नं	कैफियत
१६३	नमुना कृषि तथा पशुपंक्षी फर्म	रुरुक्षेत्र-०५	गिता नेपाली सार्की	९८६७२९००८६	
१६४	दुर्बासा कृषि तथा पशुपंक्षी पालन फर्म	रुरुक्षेत्र-०५	तिलक राम ज्ञवाली	९८६३७३८३५१	
१६५	लक्ष्मण कृषि तथा पशुपंक्षी फर्म	रुरुक्षेत्र-०५	लक्ष्मण पुरी	९८६९३५०५९४	
१६६	हामी तीन भाई कृषि तथा पशुपालन फर्म	रुरुक्षेत्र-०५	लक्ष्मण पुरी	९८६९३९६२३८	
१६७	कालिका पशुपंक्षी तथा कृषि फर्म	रुरुक्षेत्र-०५	पुण्डलाल गिरी	९८६९३७५६४४	
१६८	न्यु एगो फर्म	रुरुक्षेत्र-०५	संजय ज्ञवाली	९८६७०२९७६७	
१६९	राजेश एण्ड रोसन कृषि तथा पशुपंक्षी फर्म	रुरुक्षेत्र-०५	यमुना श्रेष्ठ	९८५७०६७५५६	
१७०	श्री ध्युवेशी पशु तथा कृषि फर्म	रुरुक्षेत्र-०५	मनकला पल्ली	९८४७९९८६७५	
१७१	सन्तोष पशुपंक्षी तथा कृषि फर्म	रुरुक्षेत्र-०५	सन्तोष गिरी	९८६९५७९३७०	
१७२	आषिस पशुपंक्षी तथा कृषि फर्म	रुरुक्षेत्र-०५	खिम बहादुर नेपाली	९८६७८६९३५४	
१७३	बिनिता एण्ड विशाल कृषि तथा पशुपंक्षी फर्म	रुरुक्षेत्र-०५	बिष्णु प्रसाद ज्ञवाली	९८४३८५५०३३	
१७४	पल्ली कृषि तथा पशुपंक्षी पालन फर्म	रुरुक्षेत्र-०५	बिमला पल्ली	९८६७५५०९०९	
१७५	हिमाल कृषि तथा पशुपंक्षी फर्म	रुरुक्षेत्र-०५	दिनेश पल्ली	९८४८९२२४७	
१७६	खड्कदेवि पशुपंक्षी तथा कृषि फर्म	रुरुक्षेत्र-०५	तोपलाल श्रेष्ठ	९८४२८०९९७	
१७७	मगर बंगुर फर्म	रुरुक्षेत्र-०५		९८६६०९७९९८	
१७८	असिम कुखुरा फार्म	रुरुक्षेत्र-०६	सुर्य दंगाल		
१७९	रिमुवा पोल्ट्री फर्म	रुरुक्षेत्र-०६	ज्ञान बहादुर काला		
१८०	बजादी बाखा पालन फर्म	रुरुक्षेत्र-०६			
१८१	ग्रीस बंगुरपालन फर्म	रुरुक्षेत्र-०६			
१८२	न्यू सिर्जन कृषि तथा पशुपन्ध्री फर्म	रुरुक्षेत्र-०६			
१८३	शशी कृषि तथा पशुपंक्षी फर्म	रुरुक्षेत्र-०६	ज्ञान बहादुर काला	९८४७९६५५२९	
१८४	अप्सन कृषि तथा पशुपंक्षी फर्म	रुरुक्षेत्र-०६	चिन्तामणी बस्नेत	९८६९७४७९९५	
१८५	अरुणा कृषि तथा पशुपंक्षी फर्म	रुरुक्षेत्र-०६	भलक बहादुर बस्नेत	९८४७००८८२९	
१८६	रिमुवा कृषि तथा पशु फर्म	रुरुक्षेत्र-०६	प्रेम बहादुर थापा		
१८७	नव कृषि तथा पशुपंक्षी फर्म	रुरुक्षेत्र-०६	नवराज बस्नेत	९८६०२२८६८७	

क्र.स.	कृषि फर्मको नाम	ठेगाना	सम्पर्क व्यक्ति	मोबाइल नं	कैफियत
१८८	कर्मनिष्ठ कृषि तथा पशुपालन फर्म प्रा.लि.	रुरुक्षेत्र-०६	राजीव बस्नेत	९८४३१७१२७१	
१८९	सुभाष कृषि तथा पशुपंक्षी फर्म	रुरुक्षेत्र-०६	चेत बहादुर बस्नेत	९८४७६५५५८	
१९०	निशान कृषि तथा पशुपंक्षी फर्म	रुरुक्षेत्र-०६	गिर बहादुर पचभैया	९८४७६५५४१	
१९१	आकाश बंगुर फर्म	रुरुक्षेत्र-०६	जैकला अस्लामी	९८४७६०८६८	
१९२	गृष्मा कृषि तथा पशुपालन फर्म	रुरुक्षेत्र-०६	गृष्मा काला	९८४९९१०४६४	
१९३	कमला कृषि तथा पशुपालन फर्म	रुरुक्षेत्र-०६	कमला पाण्डे	९८६९९३८०२४	
१९४	पौड्याल कृषि तथा पशुपंक्षी फर्म	रुरुक्षेत्र-०६	मिना पौड्याल	९८४९७९९०८५	
१९५	दर्लामी कृषि तथा पशुपंक्षी फर्म	रुरुक्षेत्र-०६	देवकला दर्लामी	९८६०६०८०८८	
१९६	सफल कृषि तथा पशुपंक्षी फर्म	रुरुक्षेत्र-०६	मान कुमारी बस्नेत	९८६६६९९२५६	
१९७	आयुष कृषि तथा पशुपंक्षी फर्म	रुरुक्षेत्र-०६	भगी पौड्याल	९८६७७९७७२२	
१९८	रमेश कृषि तथा पशुपंक्षी फर्म	रुरुक्षेत्र-०६	यमकला दंगाल	९८६७८०१५४०	
१९९	बिष्णु कृषि तथा पशुपंक्षी फर्म	रुरुक्षेत्र-०६	बिष्णु कुमारी राना	९८४०४८६०७३	
२००	अमृत कृषि तथा पशुपंक्षी फर्म	रुरुक्षेत्र-०६	ज्ञानु थापा	९८४७६५५३०	
२०१	सरिता कृषि तथा पशुपंक्षी फर्म	रुरुक्षेत्र-०६	सरिता दंगाल	९८६७४३४३३४	
२०२	रेगामी कृषि तथा पशुपंक्षी फर्म	रुरुक्षेत्र-०६	संजय रेगामी	९८६९७८४४८७	
२०३	बिष्णु एकिकृत कृषि तथा पशुपंक्षी फर्म	रुरुक्षेत्र-०६	बिष्णु बहादुर बस्नेत	९८६३२९३९५७	
२०४	राना व्यावसायीक कृषि तथा पशुपंक्षी फर्म	रुरुक्षेत्र-०६	मैना राना	९८४७०१५२३४	
२०५	कमला एग्रो फर्म	रुरुक्षेत्र-०५	बिनोद ज्ञवाली		
२०६	बि एम बि कृषि तथा पशुपन्क्षि फर्म		शान्ता ज्ञवाली	९८४४३६७५७०	
२०७	श्री थानपति भेट फर्म	रुरुक्षेत्र-०३	राजेन्द्र ज्ञवाली	९८५७०६८२६८	
२०८	पौडेल कागती बैंगैचा	रुरुक्षेत्र-०३	लिला पौडेल	९८५७०६७४३९	
२०९	बिष्णु पशुपंक्षी फर्म	रुरुक्षेत्र-०४	बिष्णु प्रसाद श्रेष्ठ		
२१०	शुवा सुमेरु कृषि तथा पशु पन्छी	रुरुक्षेत्र-०४	मित्र प्रसाद ज्ञवाली		
२११	गोपाल पोल्ट्री फर्म	रुरुक्षेत्र-०४	ज्ञान बहादुर पौडेल	९८४१२७०५२२	
२१२	तल्ल थुम्का कृषि तथा पशु फर्म	रुरुक्षेत्र-०४	युबराज ज्ञवाली	९८४७१५९३७१	

क्र.स.	कृषि फर्मको नाम	ठेगाना	सम्पर्क व्यक्ति	मोबाइल नं	कैफियत
२१३	नविन कृषि तथा पशुपन्छी फर्म	रुरुक्षेत्र-०४	रामु पौडेल	९८४७५६४२११	
सत्यवती गाउँपालिका फर्महरू (संख्या : ४८)					
१	अर्जुन ताजा तरकारी तथा दुध उत्पादन फार्म	सत्यवती-०१	अर्जुन कर्नौजे	९८५७०६२२१९	
२	रन्जना नर्सरी, ताजा तरकारी तथा पशुपालन फार्म	सत्यवती-०१	रन्जना पाण्डे	९८४७३८९१२१	
३	शोभा बहुउद्देश्यीय पशुपन्छी तथा माछापालन कृषि फार्म	सत्यवती-०१	शोभा कुँवर	९७४६३९५८५४	
४	पाण्डे कृषि तथा पशुपन्छी फार्म	सत्यवती-०१	निर्मला पाण्डे	९८४७३०८९७५	
५	खत्री कृषि तथा पशुपालन फार्म	सत्यवती-०१	महेन्द्र खत्री	९८६७५२३२५३	
६	नर्मदा कृषि तथा पशुपालन फार्म	सत्यवती-०१	निर्मदा ज्ञवाली	९७४२३५३७०८	
७	यमुना कृषि तथा पशुपालन फार्म	सत्यवती-०१	यमुना सिंजाली	९८४०९७१२९१	
८	ज्ञानुमाया कृषि तथा पशुपालन फार्म	सत्यवती-०१	ज्ञानुमाया कुँवर	९८६६१५०७५८	
९	राहादी कृषि तथा पशुपन्छी फर्म	सत्यवती-०१	जमुना राहादी	९८४७३५३९५७	
१०	श्रीस कृषि तथा पशुपंक्षी फर्म	सत्यवती-०१	मिना श्रीस	९८६१३९६१६५	
११	पी.आर.एस कृषि तथा पशुपंक्षी फर्म	सत्यवती-०४	प्रेम शाही	९८४७४३६०७६	
१२	सत्यवती नमुना कृषि तथा पशुपंक्षी फर्म	सत्यवती-०४	दिलिप शाही	९८६९२५६०६८	
१३	न्यु भट्टराई पोल्ट्री फर्म	सत्यवती-०४	आत्माराम भट्टराई	९८५७०३३४६६	
१४	बि.एण्ड.बि पशुपंक्षी तथा कृषि फर्म	सत्यवती-०४	श्रीराम ज्ञवाली	९८५७०८११५६	
१५	कुँवर बाखा फर्म	सत्यवती-०४	देवी कुँवर	९८६७१३५०२६	
१६	भट्टराई बाखा फर्म	सत्यवती-०४	डिल्लीराज भट्टराई	९८५७०१०७३५	
१७	सत्यवती लिम्घा एग्रो फर्म प्रा. लि.	सत्यवती-०४	होम पल्ली	९८५७०६१६८९	
१८	पूणिमा कृषि फर्म	सत्यवती-०३	ईन्द्र बि क	९८५७०५६९१९	
१९	जोल्टे पोखरी कृषि तथा पशुपंक्षी फर्म	सत्यवती-०८	यम बहादुर श्रीस	९८६७३६६१७८	
२०	हिलसन कृषि तथा पशुपंक्षी फर्म	सत्यवती-०८	अनिल गलामी		
२१	जेनितारा कृषि तथा पशुपंक्षी फर्म	सत्यवती-०८	राम बहादुर श्रीस	९८६९४३६७२०	
२२	ओशिन बहुउद्देश्यीय कृषि तथा फलफूल नर्सरी फर्म	सत्यवती-०८	यम बहादुर थापा	९८६७१२६७६४	
२३	गलामी बंगुर तथा फलफूल फर्म	सत्यवती-०८	कृष्णा बहादुर गलामी	९८६७७९२१३८	

क्र.स.	कृषि फर्मको नाम	ठेगाना	सम्पर्क व्यक्ति	मोबाइल नं	कैफियत
२४	छन्तेल कृषि तथा पशुपंक्षी फर्म	सत्यवती -०८	नविन थापा		
२५	सुर्योदय कृषि तथा पशुपंक्षी फर्म	सत्यवती -०८	यज्ञ बहादुर श्रीस	९८४९९०८९८६	
२६	रानीवन कृषि पशुपंक्षी तथा मौरीपालन फर्म	सत्यवती -०८	लाल बहादुर राना	९८६४५६८२२२	
२७	राना कृषि पशुपंक्षी तथा मत्स्य पालन फर्म	सत्यवती -०८	चन्द्र कुमार राना	९८६०००८६९५	
२८	लाम्पाटा कृषि तथा पशुपक्षी फर्म	सत्यवती -०८	दुर्गा बहादुर बुढाथोकी	९८६७५२७२५४	
२९	अओम शिव प्रमेश्वराय कृषि तथा पशुपक्षी फर्म	सत्यवती -०८	अम्मर बहादुर राना	९८६००९३२५६	
३०	गाउँले बाखा पालन तथा कृषि फर्म	सत्यवती -०८	गंगा बहादुर थापा	९८६५२५९००३	
३१	काउचा कृषि तथा पशुपंक्षी फर्म	सत्यवती -०८	शुशिला काउचा	९८४५३९३५३४	
३२	चिडेल डांडा कृषि तथा पशुपंक्षी फर्म	सत्यवती -०८	प्रेम प्रसाद पुन	९८४७५५८९५०	
३३	बुढाथोकी मिश्रित कृषि तथा पशुपंक्षी फर्म	सत्यवती -०८	काशिराम बुढाथोकी	९८६०७२०७५६	
३४	होम एग्री मल्टी फर्म	सत्यवती -०८	पिपला राना	९८६७२४०९५९	
३५	खडकदेवी कृषि तथा पशुपंक्षी फर्म	सत्यवती -०८	लोक बहादुर थापा	९८६७९४०४५०	
३६	थाप्ले बहुउद्देश्यीय कृषि तथा पशुपंक्षी फर्म	सत्यवती -०८	शिवलाल थापा	९८६७३४४७२९	
३७	भासेली काला कृषि तथा पशुपंक्षी फर्म	सत्यवती -०८	जुक्त बहादुर काला	९८६७५९८८८९	
३८	भासेली एग्री विजनेश सेन्टर	सत्यवती -०८	विजय पुन	९८६७८७८३९२	
३९	नमूना बहुउद्देश्यीय कृषि तथा पशुपालन फर्म	सत्यवती -०८	टिकाराम श्रीस	९८५७०६४२६९	
४०	झुलेथुम कालिका देवी कृषि तथा पशुपंक्षी फर्म	सत्यवती -०८	शुशील थापा	९८४०९६८८८८	
४१	अन्जान बहुउद्देश्यीय कृषि तथा पशुपंक्षी फर्म	सत्यवती -०८	हरि प्रसाद वि.क.		
४२	भासेली चिया बागवानी कृषि तथा पशुपंक्षी फर्म	सत्यवती -०८	रन बहादुर पुन	९८६७०३२९५८	
४३	सिरम झाँक्री चिडर कृषि तथा पशुपंक्षी फर्म	सत्यवती -०८	खेम बहादुर थापा	९८४३८२७३८४	
४४	भण्डारी कृषि फर्म	सत्यवती -०६	येम्कला भण्डारी		
४५	करुणा कृषि फर्म	सत्यवती -०६	बिष्णु प्रसाद भण्डारी		
४६	रोजना कृषि फर्म	सत्यवती -०७	स्याम वि.क		
४७	राम पुष्पा कृषि फर्म	सत्यवती -०७	भुषा भुसाल		
४८	आदर्श कृषि तथा पशुपन्ड्री पालन फर्म	सत्यवती -०५	लक्ष्मन् भण्डारी		

क्र.स.	कृषि फर्मको नाम	ठेगाना	सम्पर्क व्यक्ति	मोबाइल नं	कैफियत
चन्द्रकोट गाउँपालिका अन्तर्गतका फर्महरू (संख्या:२०१)					
१	खत्री नर्सरी फार्म	चन्द्रकोट-०३	ईश्वर सिंह खत्री	९८६७१८५३५५	तरकारी
२	दिपब्याड कृषि फार्म	चन्द्रकोट-०३	दिपक सुनार	९८४७२०२३३६	तरकारी
३	खत्री मौरीपालन फार्म	चन्द्रकोट-०३	निर बहादुर खत्री	९८६७०४९०११	मौरी
४	प्रमिसन एकीकृत कृषि फार्म	चन्द्रकोट-०३	बावुराम नेपाली	९८६९४३३५८०	च्याउ माछा,मौरी
५	शिखर कृषि फार्म	चन्द्रकोट-०४	अशोक बलाल	९८६७३८९९८१	काउली बन्दा खुर्सानी
६	कालिपारी गुमनसिंह मौरी फार्म	चन्द्रकोट-०१	गुमान सिंह थापा	९८०७४१४९६२	मौरी
७	प्रशंसा कृषि फार्म	चन्द्रकोट -०२	टिकाराम शर्मा	९८४७३६७८३०	तरकारी
८	धर्मानन्द मौरी तथा	चन्द्रकोट -०२	धर्मानन्द उपाध्याय	९७४७०६०३१९	मौरी
९	गौतम कृषि फार्म	चन्द्रकोट -०२	वशन्त गौतम	९८१४९८१११७	तरकारी
१०	नमूना कृषि फार्म	चन्द्रकोट -०२	विष्णु प्रसाद देवकोटा	९८४७५८२०७९	तरकारी
११	हरेवा कृषि फार्म	चन्द्रकोट -०६	किरण कुमार थापा	९८६६०९४०४३	माछा तरकारी
१२	टिमुरे मौरीपालन केन्द्र	चन्द्रकोट -०४	शुशिल पुन	९८४७५८२००७	मौरी
१३	सि.एम. कृषि फार्म	चन्द्रकोट -०३	छम बहादुर थापा	९८५७०४२९४९	माछा तरकारी
१४	किसिकोट कृषि फार्म	चन्द्रकोट -०८	रुपा सूर्यवंशी	९८४०४९०५३६	तरकारी
१५	पुन कृषि फार्म	चन्द्रकोट -०२	रण बहादुर पुन	९८६४४१३५०७	तरकारी
१६	किसान कृषि उत्प्रेरक फार्म	चन्द्रकोट -०८	गणेश प्रसाद अर्याल	९८११४४२०९६	तरकारी
१७	लेकबेशी फार्म	चन्द्रकोट -०८	बावुराम बोहोरा	९८६७५८७५१०	टमाटर
१८	नन्दा एकीकृत कृषि फार्म	चन्द्रकोट -०३	नन्दकला सुवेदी	९८४७५०२६९२	च्याउ
१९	सिता बेसार फार्म	चन्द्रकोट -०८	सिता पोखेल	९८६२२४३११५	तरकारी
२०	अर्याल कृषि तथा उपज संकलन केन्द्र	चन्द्रकोट -०८	मिन प्रसाद अर्याल	९८४०४९०५०३	तरकारी
२१	एलीसा रोजगार कृषि फार्म	चन्द्रकोट -०८	पुने कामी	९८६७११३९७६	तरकारी
२२	सरोज च्याउ फार्म	चन्द्रकोट -०८	गुन बहादुर दमाई	९८४७४५१०६९	च्याउ

क्र.स.	कृषि फर्मको नाम	ठेगाना	सम्पर्क व्यक्ति	मोबाइल नं	कैफियत
२३	शर्मा माछापालन फार्म	चन्द्रकोट -०५	प्रेम प्रसाद शर्मा	९८४३२०३२८२	माछा तरकारी
२४	टिमुरे कृषि फार्म	चन्द्रकोट -०८	बाबुराम बोहोरा	९८४०७६३५७९	तरकारी तथा फलफुल
२५	पिपलपाटा कृषि फार्म	चन्द्रकोट -०८	दुर्गा बहादुर अर्याल	९८६७४०८३२३	तरकारी
२६	लालमती कृषि फार्म	चन्द्रकोट -०८	लालमती अर्याल	९८६७४०८२३०	तरकारी
२७	थापा कृषि फार्म	चन्द्रकोट -०३	कमल थापा	९८६९४३३४६८	तरकारी
२८	पराजुली कृषि तथा नर्सरी फार्म	चन्द्रकोट -०८	प्रेम नारायण पराजुली		तरकारी तथा वेर्ना
२९	सुजन मौरी फार्म	चन्द्रकोट -०६	सिता शर्मा	९८४७४९५८२९	मौरी
३०	कार्की माछा फार्म	चन्द्रकोट -०६	दिपक कार्की	९८४४७०७३०२	माछा तरकारी
३१	श्रेण कृषि फार्म	चन्द्रकोट - ०२	कृष्णप्रसाद शर्मा गौतम	९८५९९७९५६७	मौरी तथा तरकारी
३२	चक्रेश्वर कृषि फार्म	चन्द्रकोट -०४	उत्तम बहादुर खत्री	९८४७२४४५६७	तरकारी
३३	साहसि कृषि फार्म	चन्द्रकोट -०८	रुपा बुढाथोकी	९८९९४९०४३४	तरकारी
३४	अर्याल रुद्रावती कृषि फार्म	चन्द्रकोट -०८	फणिन्द्रराज अर्याल	९८४३६६९६८५	तरकारी
३५	गाउँपोखरी तरकारी तथा मौरी फार्म	चन्द्रकोट -०४	गौकुमारी राना	९८४७३९३७६५	तरकारी
३६	धुवता च्याउ तथा तरकारी फार्म	चन्द्रकोट -०७	धुवता भण्डारी	९७४७०२९९२९	तरकारी
३७	जेनिश, अनिश कृषि फार्म	चन्द्रकोट -०७	कृष्णप्रसाद भण्डारी	९८६०२९९८३८	तरकारी
३८	राना मौरीपालन फार्म	चन्द्रकोट -०४	श्रीप्रसाद राना मगर	९८४७५८२७९२	मौरी तथा तरकारी
३९	पुन नर्सरी तथा बेमौसमी तरकारी फार्म	चन्द्रकोट -०३	राम बहादुर पुन	९७४७०७८५५९	तरकारी
४०	शित तरकारी फार्म	चन्द्रकोट -०७	जंग बहादुर राना	९८६०६०६९३२	तरकारी
४१	लक्ष्मी तरकारी फार्म	चन्द्रकोट -०७	मुक्तिनाथ भण्डारी	९८४७३०७६०७	तरकारी
४२	मोहन तरकारी तथा मौरी फार्म	चन्द्रकोट -०२	मोहन प्रसाद शर्मा	९८४७४५८८९२	तरकारी तथा मौरी

क्र.स.	कृषि फर्मको नाम	ठेगाना	सम्पर्क व्यक्ति	मोबाइल नं	कैफियत
४३	भण्डारी कृषि फार्म	चन्द्रकोट -०७	खिमलाल भण्डारी	९८६७२४०९८३	तरकारी
४४	गवाघा मौरीपालन तथा मह प्रशोधन फार्म	चन्द्रकोट -०५	योगेन्द्र बहादुर काउचा	९८६९३९५०४०	मौरी
४५	शिवालय कृषि फार्म	चन्द्रकोट -०७	भागिरथ सुवेदी	९८६७३०८५५९	तरकारी
४६	एलिशा नर्सरी तथा तरकारी फार्म	चन्द्रकोट -०३	भिमा श्रीस	९८२५४९६४४३	तरकारी
४७	न्यू सन्ध्या मौरीपालन फार्म	चन्द्रकोट -०९	राजन सुनार	९८६३५०७८७८	मौरी
४८	गुरुङ्ग सुन्तला फार्म	चन्द्रकोट -०६	दिपक गुरुङ्ग	९८६७९०२०२०	फलफुल
४९	शिव गौतम मौरी फार्म	चन्द्रकोट -०६	गोविन्द गौतम	९८४७४०३८९०	मौरी
५०	सावित्रा मौरीपालन फार्म	चन्द्रकोट -०६	सावित्रा राकसकोटी	९८४७४९९८३३	मौरी
५१	महालक्ष्मी मौरी फार्म	चन्द्रकोट -०४	खिम बहादुर क्षेत्री	९८६०५५४५३५	मौरी
५२	लिजा एण्ड एलिना सुन्तला फार्म	चन्द्रकोट -०६	यम बहादुर गुरुङ्ग	९८६०७३६५८९	फलफुल
५३	दगामी कृषि फार्म	चन्द्रकोट -०६	झग बहादुर दगामी	९८६७०९०७९६	तरकारी
५४	कुमार कृषि फार्म	चन्द्रकोट -०६	कुमार बहादुर सार्की	९८९७५३७४७९	तरकारी
५५	झरना सुन्तला फार्म	चन्द्रकोट -०६	गंग बहादुर गुरुङ्ग	९८६७४६२३७२	फलफुल
५६	ढुङ्गेखानी सुन्तला फार्म	चन्द्रकोट -०६	नर बहादुर गुरुङ्ग	९८६६५५४७९८	फलफुल
५७	नवजागरण कृषि तथा सुन्तला फार्म	चन्द्रकोट -०६	विजय शर्मा	९८४७४०६९५८	तरकारी तथा फलफुल
५८	मिनादेवी सुन्तला फार्म	चन्द्रकोट -०६	दिनेश पौड्याल	९८६९९४५९६०	फलफुल
५९	शुभाष कृषि तथा सुन्तला फार्म	चन्द्रकोट -०६	शुभाष सार्की	९८२९५८५६७९	तरकारी तथा फलफुल
६०	हरियाली तरकारी तथा सुन्तला फार्म	चन्द्रकोट -०६	रुप खरेल शर्मा	९८४४७८२८६८	तरकारी तथा फलफुल
६१	विशिका मौरी तथा सुन्तला फार्म	चन्द्रकोट -०६	राम बहादुर क्षेत्री	९८६७८३९६७६	मौरी तथा फलफुल
६२	क्षेत्री कागती फार्म	चन्द्रकोट -०६	श्याम बन्हादुर क्षेत्री	९८६७७८९९६७	कागति
६३	सुजन कृषि फार्म	चन्द्रकोट -०६	सिता शर्मा	९८४७४९५८२९	तरकारी

क्र.स.	कृषि फर्मको नाम	ठेगाना	सम्पर्क व्यक्ति	मोबाइल नं	कैफियत
६४	रोयल माछापालन फार्म	चन्द्रकोट -०३	विरेन्द्र शाह		तरकारी
६५	थापा मौरीपालन फार्म	चन्द्रकोट -०४	जुना थापा गुरुङ्ग	९८६७०२५३६५	मौरी तथा तरकारी
६६	कालीपारे कृषि फार्म	चन्द्रकोट -०२	गुमान सिंह थापा	९८६५१८११३४	मौरी तथा तरकारी
६७	सुवेदी कृषि फार्म	चन्द्रकोट -०२	प्रियङ्गा थापा सुवेदी	९८०४४८७१९१	मौरी तथा तरकारी
६८	गुरुङ्ग कृषि फार्म	चन्द्रकोट -०६	जुना गुरुङ्ग	९८४७५८२२८३	तरकारी
६९	एलिसा माछा फार्म	चन्द्रकोट -०६	नर बहादुर गुरुङ्ग	९८६५१२४७३४	माछा तथा तरकारी
७०	सुदिप मौरीपालन फार्म	चन्द्रकोट -०६	आरती घर्ती	९८६७७७८२००	मौरी
७१	सुमन कृषि फार्म	चन्द्रकोट -०६	शिर बहादुर थापा	९८४७४७८२९७	तरकारी
७२	काउचा कृषि फार्म	चन्द्रकोट -०५	नन्द बहादुर काउचा	९८६७४६२४३५	तरकारी
७३	मोहन कृषि फार्म	चन्द्रकोट -०५	होम बहादुर काउचा	९८६७५१८६६५	तरकारी
७४	राम कृषि फार्म	चन्द्रकोट -०७	गंगा भण्डारी	९८६७८३०४६४	तरकारी
७५	श्रीराम कृषि फार्म	चन्द्रकोट -०७	बाबुराम भण्डारी	९८५७०६७६६४	तरकारी
७६	सृष्टि कृषि फार्म	चन्द्रकोट -०८	कृष्ण प्रसाद श्रेष्ठ	९८११५०१४८८	तरकारी
७७	कालिकागाउँ कृषि फार्म	चन्द्रकोट -०८	चन्द्रकला कुमाल	९८१७५९१३९०	तरकारी
७८	अर्जुन कृषि फार्म	चन्द्रकोट -०२	अर्जुन वि.क.	९८५११०२५६०	तरकारि
७९	जमुना, सृजना कृषि फार्म	चन्द्रकोट -०७	सरस्वती भण्डारी	९८६९२२५९७३	तरकारी
८०	न्यौपाने कृषि फार्म	चन्द्रकोट -०७	धनमाया न्यौपाने	९८४७५९९३८५	तरकारी
८१	टिमुरे सुन्तला फार्म	चन्द्रकोट -०४	प्रितम कुमार श्रेष्ठ	९८४७४७७१७५	फलफुल तथा तरकारी
८२	आ.आ. कृषि फार्म	चन्द्रकोट -०७	बल बहादुर थापा	९८२३१९९००४	तरकारी
८३	कालिरा कृषि फार्म	चन्द्रकोट -०७	भिम बहादुर क्षेत्री	९८४४४७७३७०	तरकारी

क्र.स.	कृषि फर्मको नाम	ठेगाना	सम्पर्क व्यक्ति	मोबाइल नं	कैफियत
८४	नामदेव कृषि फार्म	चन्द्रकोट -०७	नामदेव गैरे	९८६७६७०९५२	तरकारी
८५	पौडेल श्रीखण्ड बगैचा कृषि फार्म	चन्द्रकोट -०८	प्रेमराज पौडेल	९८४४७८२६४८	तरकारी
८६	टिमुरे मौरी फार्म	चन्द्रकोट -०८	मोतिलाल अर्याल	९८४७३३८३२६	मौरी
८७	नितसन कृषि फार्म	चन्द्रकोट -०३	हिम बहादुर खड्का	९८६७७३८२९४	तरकारी
८८	भुमा माछा फार्म	चन्द्रकोट -०३	भुमा खत्री	९८६९४३३५५४	तरकारी/माछा
८९	श्रीकृष्ण एकीकृत कृषि फार्म	चन्द्रकोट -०९	कृष्ण बहादुर थापा	९८०६९९४८८०	तरकारी
९०	खराल कृषी फार्म	चन्द्रकोट -०८	हरिलाल खराल	९८६९९४०४०९	तरकारी
९१	बोहोरा कृषि फार्म	चन्द्रकोट -०८	लिल बहादुर बोहोरा	९८९५४६७९९४	तरकारी
९२	श्री ईश्वर मौरीपालन फार्म	चन्द्रकोट -०९	गोमा अधिकारी	९८६७९९३०७९	मौरी
९३	श्री सुन्तला फार्म	चन्द्रकोट -०५	चेतमान कार्की	९८९४४५७७०२	फलफुल
९४	श्री पिरिन्दा कृषि फार्म	चन्द्रकोट -०७	विष्णु देवि भण्डारी	९८४७५९६४२४	तरकारी
९५	श्री दिलसन कृषि फार्म	चन्द्रकोट -०७	कमला अर्याल भण्डारी	९८६७०३९६४७	तरकारी
९६	काल्चे तरकारी उत्पादन फार्म	चन्द्रकोट -०४	नन्दकुमारी खत्री	९८६७७३९०३७	तरकारी
९७	चन्द्रकोट नमूना सुन्तला फार्म	चन्द्रकोट -०५	हरी बहादुर साकी	९८४७०८३९५८	फलफुल
९८	प्राकृतिक मौरी फार्म	चन्द्रकोट -०५	टेक बहादुर कुँवर	९८६०५९३९५८	मौरी
९९	राना अर्गानिक कृषि फार्म	चन्द्रकोट -०४	टंक बहादुर राना	९८६७६०७६८८	तरकारी
१००	बीमा कृषि फार्म	चन्द्रकोट -०८	चुन्न प्रसाद अर्याल	९८६६८४४७५८	तरकारी
१०१	दाजुभाई कृषि उत्पादन फार्म	चन्द्रकोट -०५	लील बहादुर पुन	९८०३३५५९९९	तरकारी
१०२	पुन नर्सरी तथा कृषि फार्म	चन्द्रकोट -०३	यादव पुन	९८४७४३००७४	तरकारी
१०३	गुरुङ्ग बायो फ्लक माछा एण्ड तरकारी फार्म	चन्द्रकोट -०६	पदम बहादुर गुरुङ्ग	९८४७५८२२८३	तरकारी
१०४	समुद्र कृषि फार्म	चन्द्रकोट -०७	लक्ष्मी कुमारी गैरे	९८६७९५३४९०	तरकारी
१०५	सुवेदी कृषि फार्म	चन्द्रकोट -०२	पाराश्वर शर्मा	९८४७४३९७८९	तरकारी
१०६	पल्लावारी कृषि फार्म	चन्द्रकोट -०२	कमल के.सी.	९८५९०८७९७४	तरकारी
१०७	थापा तरकारी तथा फलफूल फार्म	चन्द्रकोट -०३	शंकर बहादुर थापा	९८६७८३५२३६	तरकारी तथा फलफुल

क्र.स.	कृषि फर्मको नाम	ठेगाना	सम्पर्क व्यक्ति	मोबाइल नं	कैफियत
१०८	अमृत कृषि फार्म	चन्द्रकोट -०४	मिन बहादुर खत्री	९८४४७२१२६८	तरकारी
१०९	दिप्सना कृषि उत्पादन फार्म	चन्द्रकोट -०५	दिपक क्षेत्री	९८४०६९११०७	तरकारी
११०	हिमचुली उकाली-ओराली कृषि उत्पादन फार्म	चन्द्रकोट -०५	राम बहादुर थापा	९८४७२९२८६३	तरकारी
१११	कुँवर कृषि फार्म	चन्द्रकोट -०४	मान कुमारी कुँवर	९८६७८३९७४४	तरकारी
११२	पुलामी कृषि फार्म	चन्द्रकोट - ०३	विष्णु पुलामी	९८६०६०७१६८	तरकारी
११३	सिजन कृषि फार्म	चन्द्रकोट - ०८	टोप बहादुर गाहा	९८४७३०७६९८	तरकारी
११४	उत्तम कृषि फार्म	चन्द्रकोट -०४	दिपा थापा	९८४१५६९४९०	तरकारी
११५	बिनिता तरकारी फार्म	चन्द्रकोट - ०६	बिरेन्द्र कुमार गुरुङ	९८४७३७५४२१	तरकारी
११६	खत्री कृषि फार्म	चन्द्रकोट -०१	लेख बहादुर खत्री	९८६४४६८५५४	तरकारी
११७	सालिकराम कमल कृषि फार्म	चन्द्रकोट -०७	शालिकराम भण्डारी	९८४९८५६९०७	तरकारी
११८	सतिस कृषि फर्म	चन्द्रकोट -०३	सतिस कुमार क्षेत्री	९८४७२६०२२१	तरकारी
११९	चण्डीस्थान कफी स्टेट	चन्द्रकोट -०८	रकेट बहादुर नेपाली	९८४७३३८०३६	कफि
१२०	कुल देवता कृषि तथा पशु फार्म	चन्द्रकोट -०७	बुद्धी प्रसाद भण्डारी	९८६६८५१३८०	तरकारी
१२१	आशिष अजिता कृषि तथा पशु फार्म	चन्द्रकोट -०७	शान्ता गैरे	९८६९९३०३३६	तरकारी
१२२	अस्मिता कृषि फार्म	चन्द्रकोट -०७	पदमपाणी भण्डारी	९८४७३५८१४६	तरकारी
१२३	शुहाना कृषि फार्म	चन्द्रकोट -०७	लक्ष्मी प्रसाद भण्डारी	९८६७३१७८१७	तरकारी
१२४	अस्मिता कृषि फार्म	चन्द्रकोट -०७	गोपाल प्रसाद भण्डारी	९८४७२५८४४५	तरकारी
१२५	कृष्णा कुमारी कृषि फार्म	चन्द्रकोट -०७	नेत्र प्रसाद भण्डारी	९८४७४१५०२८	तरकारी
१२६	न्यौपाने कृषि फार्म	चन्द्रकोट -०७	देवी न्यौपाने	#####	तरकारी
१२७	गौरी शंकर कृषि फार्म	चन्द्रकोट -०७	हिम कुमारी भण्डारी	९८४०७६३५७६	तरकारी
१२८	लवली डाडाँ कृषि फार्म तथा पशु फार्म	चन्द्रकोट -०२	तिर्थे सार्की	९८६३५१८१९४	तरकारी
१२९	सौगात व्यावसायिक कागती खेती	चन्द्रकोट -०८	राधिका अर्याल	९८४७५१२१८६	कागति
१३०	रेमिलो पुन कृषि तथा पशुपन्डी फार्म	चन्द्रकोट -०४	हिम्मत पुन	९८४०१३६४४२	तरकारी
१३१	दिराज कृषि फार्म	चन्द्रकोट -०७	हिमलाल गैरे	९८६७३०८५६०	तरकारी
१३२	प्रयास बाखा तथा कृषि फार्म	चन्द्रकोट -०८	कुशमाखर भण्डारी	९८६९७५०२९३	तरकारी

क्र.स.	कृषि फर्मको नाम	ठेगाना	सम्पर्क व्यक्ति	मोबाइल नं	कैफियत
१३३	अभिषेक कृषि फार्म	चन्द्रकोट -०८	समुन्द्री गौतम	९८६६८५१३७२	तरकारी
१३४	आहान कृषि फार्म	चन्द्रकोट -०८	युवराज बराल		तरकारी
१३५	कृपा कृषि फार्म	चन्द्रकोट -०८	सिता बस्नेत	९८४३६७५१४९	तरकारी
१३६	सिद्धबाबा कृषि फार्म	चन्द्रकोट -०७	देव बहादुर थापा	९८६७०२८१६५	तरकारी
१३७	राज कृषि फार्म	चन्द्रकोट -०८	हुमकली कुमाल	९८४०८२५८०५	तरकारी
१३८	अस्मित कृषि फार्म	चन्द्रकोट -०८	चुरा बहादुर राना	९८४०८२५८०५	तरकारी
१३९	सिजन कृषि फार्म	चन्द्रकोट -०६	दिपक गुरुङ्ग	९८६७१०२०२०	तरकारी
१४०	खरेल कृषि तथा मौरीपालन फार्म	चन्द्रकोट -०१	यदुलाल खरेल	९८४१६२२६४३	तरकारी तथा मौरी
१४१	श्री कालिका विभिध कृषि फार्म	चन्द्रकोट -०१	ऋषिराम क्षेत्री	९८११५७६२२७	तरकारी
१४२	लक्ष्मी कृषि फार्म	चन्द्रकोट -०८	लक्ष्मी सापकोटा	९८४०४९०५०६	तरकारी
१४३	अमन कृषि तथा पशुपन्छी फार्म	चन्द्रकोट -०३	तिल कुमारी थापा	९८१७५३४९४१	तरकारी
१४४	राता मत एकीकृत कृषि तथा पशुपन्छीपालन फार्म	चन्द्रकोट -०३	मन बहादुर खत्री	९८६७४६०४७४	तरकारी
१४५	सिता च्याउ फार्म	चन्द्रकोट -०२	सिता पौडेल	९८६७७११६७६	च्याउ
१४६	सायना कृषि फार्म	चन्द्रकोट -०७	श्याम खत्री	९८१५४१३४१५	तरकारी
१४७	न्यौपाने कृषि तथा कुखुरा फार्म	चन्द्रकोट -०७	रामु न्यौपाने	९८४३२११७२३	तरकारी
१४८	सपना कृषि फार्म	चन्द्रकोट -०७	भक्त बहादुर न्यौपाने	९८६७५२१५१२	तरकारी
१४९	खरेल कृषि फार्म	चन्द्रकोट -०१	नन्दराम खरेल	९८५७०६७१९०	तरकारी
१५०	जनजाती फलफुल तथा कृषि फार्म	चन्द्रकोट -०१	प्रेम बहादुर बलाल	९८६७४६०४३६	फलफुल तथा तरकारी
१५१	हाम्रो कफी बगैचा	चन्द्रकोट -०६	विक्रम सिंह गुरुङ		कफी
१५२	हिमानी कृषि फार्म	चन्द्रकोट -०४	लाल बहादुर थापा	९८६२२७३४९२	तरकारी
१५३	सरस्वती कृषि तथा पशुपन्छी फार्म	चन्द्रकोट -०४	सरस्वती तिवारी	९८४५००९०१४	तरकारी
१५४	अभिषेक कृषि फार्म	चन्द्रकोट -०७	सिता भण्डारी	९८६७४९८२१६	तरकारी
१५५	सभ्यता कृषि फार्म	चन्द्रकोट -०७	महाशर्मा भण्डारी	९८६११५९७५८	तरकारी

क्र.स.	कृषि फर्मको नाम	ठेगाना	सम्पर्क व्यक्ति	मोबाइल नं	कैफियत
१५६	दिब्रुंग देउराली कृषि तथा पशुपालन	चन्द्रकोट -०१	राजन सुनार	९८६३५०७८७८	तरकारी
१५७	रेजिना कृषि तथा पशुपन्छी फार्म	चन्द्रकोट -०४	उमाकान्त भट्टराई	९८६६१३१४४३	तरकारी
१५८	श्री तुलसा एग्रो कृषि फार्म	चन्द्रकोट -०१	छबिलाल पुन	९८६७५४७५२६	तरकारी
१५९	शिदबाबा कृषि तथा पशुपन्छी फार्म	चन्द्रकोट -०६	राम बहादुर पुन	९८६७११७८१६	तरकारी
१६०	गीता देवी कृषि फार्म	चन्द्रकोट -०७	भिमलाल भण्डारी	९८४७१५४०१६	तरकारी
१६१	नबिन कृषि फार्म	चन्द्रकोट -०७	नारायण प्रसाद भण्डारी	९८६५४८८६०४	तरकारी
१६२	काले कृषि फार्म	चन्द्रकोट -०२	काले दमाई	९८४३७८२२४२	तरकारी
१६३	प्रकास कृषि तथा पशुपन्छी फार्म	चन्द्रकोट -०२	खिमे दमाई	९७४९८९२८७७	तरकारी
१६४	गोकर्ण कृषि तथा पशुपन्छी फार्म	चन्द्रकोट -०६	गोकर्ण बहादुर दगामी	९८६७९६७९१०	तरकारी
१६५	निखिल मल्टि प्रपोज एग्रो फार्म	चन्द्रकोट -०५	रोसनी खत्री	९८६१४६५२३९	तरकारी
१६६	रिदम कृषि तथा पशुपन्छी फार्म	चन्द्रकोट -०२	सहदेव साकी	९८४९११७०५२	तरकारी
१६७	सुलभ कृषि तथा पशुपन्छी फार्म	चन्द्रकोट -०२	खिमा कार्की	९७६२२४७८५३	तरकारी
१६८	प्रमिसन कृषि तथा पशुपन्छी फार्म	चन्द्रकोट -०२	महादेव गौतम		तरकारी
१६९	चन्द्रकोट कृषि तथा पशुपन्छी फार्म	चन्द्रकोट -०४	शेकर साकी	९७४२३५४९५३	तरकारी
१७०	अप्सरा कृषि तथा पशुपन्छी फार्म	चन्द्रकोट -०२	राम बहादुर पौडेल	९८४७४५५६७९	तरकारी
१७१	सविता कृषि तथा पशुपन्छी फार्म	चन्द्रकोट -०२	थमन बहादुर पुन	९८६०४१३२२९	तरकारी
१७२	रेमिली फलफुल तथा कृषि फार्म	चन्द्रकोट -०४	टेक बहादुर राना	९८६७६०७६८८	फलफुल तथा तरकारी
१७३	रिवान्स कृषि तथा पशुपन्छी फार्म	चन्द्रकोट -०३	राज कुमार खत्री	९८६७५६४१५९	तरकारी
१७४	खत्री कृषि फार्म	चन्द्रकोट -०३	बिष्णु बहादुर खत्री	९८६७८५३०४८	तरकारी
१७५	गोकर्ण कृषि फार्म	चन्द्रकोट -०३	गोकर्ण बहादुर थापा	९८६७२९७४२६	तरकारी
१७६	समीक्षा कृषि फार्म	चन्द्रकोट -०३	सन्तोस कुमार थापा	९८४१४०५४०४	तरकारी
१७७	सानो काजी कृषि फार्म	चन्द्रकोट -०३	मुक्त बहादुर थापा	९७४८८००६६७	तरकारी
१७८	थापा कृषि फार्म	चन्द्रकोट -०३	कमल थापा	९८४४७०५९६४	तरकारी
१७९	नव दर्गा कफि बगैचा	चन्द्रकोट -०७	दिवाकर भण्डारी	९८६८२४१२२६	कफि

क्र.स.	कृषि फर्मको नाम	ठेगाना	सम्पर्क व्यक्ति	मोबाइल नं	कैफियत
१८०	शान्ति पशु तथा कृषि फार्म	चन्द्रकोट -०४	चन्द्र बहादुर सार्की	९८४३६७७११०	तरकारी
१८१	तुफान वादल कृषि तथा पशु फार्म	चन्द्रकोट -०३	मिना थापा	९८६०५१३०५३	तरकारी
१८२	मनिषा एण्ड निरोज कृषि तथा पशु फार्म	चन्द्रकोट -०७	दयाकला गैरे	९८४९५८९५४३	तरकारी
१८३	मित्र एण्ड अकृता घर्ती कृषि तथा पशु फार्म	चन्द्रकोट -०७	मित्र बहादुर घर्ती मगर	९८६७०२४६२६	तरकारी
१८४	बहुमुखी कृषि फार्म	चन्द्रकोट -०७	शंकर प्रसाद भण्डारी	९८४५४५२६७३	तरकारी
१८५	बगैचा कृषि तथा पशुपन्छी फार्म	चन्द्रकोट -०७	रेश्मी राज भण्डारी	९८४४६२६४०६	तरकारी
१८६	बतासे कृषि फार्म	चन्द्रकोट -०७	चमेली त्रामु ठेगा	९८४१५३५२७१	तरकारी
१८७	सिम्रन कृषि तथा पशुपन्छी फार्म	चन्द्रकोट -०६	सन्त बहादुर पौडेल	९७४२९८७४७३	तरकारी
१८८	मालारानी कृषि तथा पशुपन्छी फार्म	चन्द्रकोट -०८	यम बहादुर बस्नेत	९८६७११३२४७	तरकारी
१८९	रिभर साईट मौरी फार्म	चन्द्रकोट -०८	लाल बहादुर थापा		मौरी
१९०	राजु मौरी फार्म	चन्द्रकोट -०८	निल बहादुर पौडेल		मौरी
१९१	पौडेल मौरी फार्म	चन्द्रकोट -०८	लक्ष्मण पौडेल		मौरी
१९२	सापकोटा मौरी तथा कृषि फार्म	चन्द्रकोट -०८	पाराश्वर सापकोटा	९८६७३०८५९९	तरकारी/मौरी
१९३	कमल एण्ड सुधा कृषि तथा पशुपन्छी फार्म	चन्द्रकोट -०७	शंकर बहादुर सार्की	९८४०९५६०२३	तरकारी
१९४	गौरी शंकर कृषि तथा पशुपन्छी फार्म	चन्द्रकोट -०७	मुक्ति राम भण्डारी	९८४७९९८७३०	तरकारी
१९५	तारा कृषि तथा पशुपन्छी फार्म	चन्द्रकोट -०१	लिले कामी वि.क.	९७६६२९३६८७	तरकारी
१९६	गेखुङ्ग कृषि फार्म	चन्द्रकोट -०८	विशाल बस्नेत	९८५७०२१३३६	तरकारी
१९७	मिलन कृषि तथा पशुपन्छी फार्म	चन्द्रकोट -०५	मन बहादुर पुन	९८६६६२२९५५	तरकारी
१९८	कुशल कृषि तथा पशुपन्छी फार्म	चन्द्रकोट -०७	अर्जुन प्रसाद भण्डारी	९८४४७४७८९२	तरकारी
१९९	भण्डारी कृषि तथा पशुपन्छी फार्म	चन्द्रकोट -०७	नेत्र प्रसाद भण्डारी	९८४०५५९१९३	तरकारी
२००	सम्राट कृषि तथा पशुपन्छी फार्म	चन्द्रकोट -०७	चित्र बहादुर के.शी	९८४३६७७०६८	तरकारी
२०१	लक्ष्मी कृषि तथा पशुपन्छी फार्म	चन्द्रकोट -०३	तुल बहादुर थापा	९८६७२१५७००	तरकारी
धुर्कोट गाउँपालिका अन्तर्गत फर्महरू (संख्या:१७९)					
१	सुसान्त सुन्तला फर्म	धुर्कोट-१	सुरज जि.सी.	९८६०५७१६०७	
२	बल्लु सुन्तला फर्म	धुर्कोट-१	राम जि.सी.	९८४७३६६४६०	

क्र.स.	कृषि फर्मको नाम	ठेगाना	सम्पर्क व्यक्ति	मोबाइल नं	कैफियत
३	ऋषि वर्षा सुन्तला फर्म	धुर्कोट-१	डिल बहादुर खत्री क्षेत्री	९८५७०६४४३६	
४	लक्ष्मी बहुउद्देश्यीय कृषि फर्म	धुर्कोट-१	नारायण बहादुर भण्डारी	९८४७१०४२३४	
५	श्री सिंजाली सुन्तला फर्म	धुर्कोट-१	भगवती सिंजाली		
६	डविर सुमित्रा सुन्तला फर्म	धुर्कोट-१	देव बहादुर पाण्डे क्षेत्री		
७	के.सी सुन्तला फर्म	धुर्कोट-१	टंक के.सी.		
८	हिमाल सुन्तला फर्म	धुर्कोट-१	शिवलाल बन्जाडे		
९	सुर्योदय बहुउद्देश्यीय कृषि फर्म	धुर्कोट-१	लिल बहादुर घर्ति क्षेत्री		
१०	इन्द्र सुन्तला फर्म	धुर्कोट-१	कृष्ण सिंजाली		
११	नयघर बहुउद्देश्यीय कृषि फर्म	धुर्कोट-१	नरबहादुर पुन		
१२	वर्षा सुन्तला फर्म	धुर्कोट-१	बदम बहादुर मगर		
१३	राधा बहुउद्देश्यीय कृषि फर्म	धुर्कोट-१	मिन राज पोखरेल	९८४७४९४९१४	
१४	जनपृथ सुन्तला खेती फर्म	धुर्कोट-१	राजेन्द्र नेपाली		
१५	चन्द्रकला नन्दराम सुन्तला तथा तरकारी फर्म	धुर्कोट-१	चिरञ्जीवी पोखरेल		
१६	नमरिसो सुन्तला खेती तथा नर्सरी फर्म	धुर्कोट-१	चन्द्र बहादुर खनाल		
१७	नमुना सुन्तला फर्म	धुर्कोट-१	मान बहादुर जि.सी.		
१८	समर्पण सुन्तला फर्म	धुर्कोट-१	अमृत राना		
१९	राना सुन्तला फर्म	धुर्कोट-१	केदार राना		
२०	सम्झना सुन्तला फर्म	धुर्कोट-१	मधु के.सी.		
२१	जेवाली सुन्तला नर्सरी तथा कृषि फर्म	धुर्कोट-१	देवका जेवाली		
२२	हरीयाली सुन्तला फर्म	धुर्कोट-१	बाबुराम के.सी.		
२३	पुजा बहुउद्देश्यीय कृषि फर्म	धुर्कोट-१	ज्ञान बहादुर सुनार	९८६०५६२५६२	
२४	पोखरेल तुल्सी रत्न बहुउद्देश्यीय कृषि फर्म	धुर्कोट-१	भिम प्रसाद पोखरेल	९८४७१०५४९४	
२५	सृजनशिल बहुउद्देश्यीय कृषि फर्म	धुर्कोट-१	चेतमान कुँवर	९८५७०६७८४४	
२६	हिरा रत्न बहुउद्देश्यीय कृषि फर्म	धुर्कोट-१	थान बहादुर पुन	९७४७०७७४१२	
२७	मल्ल बहुउद्देश्यीय कृषि व्यवसायीक फर्म	धुर्कोट-१	सुवासना मल्ल	९८४७१८६०६७	

क्र.स.	कृषि फर्मको नाम	ठेगाना	सम्पर्क व्यक्ति	मोबाइल नं	कैफियत
२८	जि.सी सुन्तला फर्म	धुर्कोट-१	प्रेम बहादुर जि.सी	९८५७०३३३८९	
२९	ब्रदश बहुउद्देश्यीय कृषि फर्म	धुर्कोट-१	रमेश जि.सी	९८४७३६९७२८	
३०	कालीकोट बहुउद्देश्यीय कृषि फर्म	धुर्कोट-१	मधु कुमार घर्ती	९८६६९४२३०९	
३१	शर्मिला कृषि फर्म	धुर्कोट-१	अशोक खड्का	९८६४६६५३६३	
३२	कुशुम कृषि फर्म	धुर्कोट-१	कुशुम गमाल	९८४७३२९९०२	
३३	शसिधर जोगीकला बहुउद्देश्यीय कृषि फर्म	धुर्कोट-१	कृष्ण बहादुर दर्लामी	९८६९२०६८०६	
३४	हिरा बहुउद्देश्यीय कृषि फर्म	धुर्कोट-१	हरि बहादुर घर्ती	९८६७२३८५४७	
३५	जिवनारायण जयन्ती बहुउद्देश्यीय कृषि फर्म	धुर्कोट-१	भरत कुँवर	९८४७५३०९९३	
३६	गणेश बहुउद्देश्यीय कृषि फर्म	धुर्कोट-१	मोहन कुँवर	९८६७७९८५५७	
३७	कुँवर बहुउद्देश्यीय कृषि फर्म	धुर्कोट-१	सुजन कुँवर	९८६७५२४७४९	
३८	सन्तनरमता कृषि फर्म	धुर्कोट-१	जिव बहादुर कुँवर	९८६७००९९६६	
३९	लक्ष्मी फलफूल तथा तरकारी फर्म	धुर्कोट-१	बुदीराम पोखरेल	९८६९४४५५९९	
४०	लुम्बिनी कृषि सुन्तला तथा तरकारी फर्म	धुर्कोट-१	अमृत वि.क	९८४४७२५२६२	
४१	इन्द्र धनकला बहुउद्देश्यीय कृषि फर्म	धुर्कोट-१	भिम बहादुर घ.म	९८६७४०९७५०	
४२	शिवलाल मनकला बहुउद्देश्यीय कृषि फर्म	धुर्कोट-१	मिन प्रसाद पोखरेल	९७६७४९७३९९	
४३	विश्व कृषि फर्म	धुर्कोट-१	जगत बहादुर वि.क	९८४७४३३४३५	
४४	चेतन दुर्गा सुन्तला कृषि फर्म	धुर्कोट-१	तिल बहादुर जि.सी	९८४७७२३६८९	
४५	भक्तभिर भुमकला सुन्तला कृषि फर्म	धुर्कोट-१	बिष्णु बहादुर पुन	९८६७५९६३२९	
४६	डि.डि बहुउद्देश्यीय कृषि व्यवसायीक फर्म	धुर्कोट-१	टोप बहादुर कुँवर	९८६३०३४७७८	
४७	एस .एस.पी बहुउद्देश्यीय कृषि फर्म	धुर्कोट-१	पुनम सुनार	९८४७००५७२६	
४८	साबधारा कृषि फर्म	धुर्कोट-१	सुमित्रा मल्ल	९८५७०७७६०५	
४९	हाम्रो बहुउद्देश्यीय कृषि फर्म	धुर्कोट-१	कमल बहादुर जि.सी	९८४९९३९७५५	
५०	अमृता बहुउद्देश्यीय कृषि फर्म	धुर्कोट-१	मोना थापा	९८४९५७६०९९	
५१	अविषेक बहुउद्देश्यीय कृषि फर्म	धुर्कोट-१	सावित्रा घर्ती क्षेत्री	९८६७२४२००६	
५२	मनकला बहुउद्देश्यीय कृषि फर्म	धुर्कोट-१	कृष्ण बहादुर जि.सी	९८६७५०६८२४	

क्र.स.	कृषि फर्मको नाम	ठेगाना	सम्पर्क व्यक्ति	मोबाइल नं	कैफियत
५३	विमला बहुउद्देश्यीय कृषि फर्म	धुर्कोट-१	विमला सिंजाली	९८४०६७६२९९	
५४	श्री ओखेनी कृषि तथा पशुपंक्षी फर्म	धुर्कोट-१	मिना तामाकार	९८५७०७४०४०	
५५	श्री जनक कृषि फर्म	धुर्कोट-१	खुम बहादुर पुन	९८४२८६६८१०	
५६	श्री विद्या कृषि फर्म	धुर्कोट-१	विर बहादुर जि.सी	९८५७०३८०१४	
५७	स्याम कृषि फर्म	धुर्कोट-१	पदम बहादुर खत्री	९७४९७८२४६२	
५८	बस्नेत सुन्तला जात फलफूल तथा कृषि फर्म	धुर्कोट-२	विष्णु बहादुर महत		
५९	आरम्भ सुन्तला तथा कृषि फर्म	धुर्कोट-२	मनिराम खनाल		
६०	थापा सुन्तला जात फलफूल फर्म	धुर्कोट-२	विनोद थापा		
६१	थापा कृषि तथा फलफूल फर्म	धुर्कोट-२	सागर थापा		
६२	विपिन सुन्तला जात फलफूल तथा कृषि फर्म	धुर्कोट-२	विपिन जि.सी		
६३	बलराम सुन्तला फर्म	धुर्कोट-२	धर्मगत खनाल		
६४	शर्मीला सुन्तला फर्म	धुर्कोट-२	कृष्ण बहादुर घर्ती		
६५	विराट कागती सुन्तला फर्म	धुर्कोट-२	तारा प्रसाद खनाल		
६६	सकुन्तला सुन्तला जात फलफूल फर्म	धुर्कोट-२	शिवहरि खनाल		
६७	अन्जु सुन्तला जात फलफूल फर्म	धुर्कोट-२	श्रृजना वि.क		
६८	बाबुकान्छा तरकारी तथा फलफूल फर्म	धुर्कोट-२	भुवन खत्री क्षेत्री		
६९	थापा सुन्तला फर्म	धुर्कोट-२	यम बहादुर थापा		
७०	खनाल सुन्तला तथा नर्सरी फर्म	धुर्कोट-२	विष्णु प्रसाद खनाल		
७१	लक्ष्मि देवी बहुउद्देश्यीय एकिकृत कृषि तथा फलफूल फर्म	धुर्कोट-२	विष्णु खड्का	९८४७३६३४६४	
७२	माधुरी कृषि तथा सुन्तला जात फलफूल फर्म	धुर्कोट-२	नविन जि.सि	९८५७०२३७२६	
७३	नवदर्गा कृषि तथा सुन्तला फर्म	धुर्कोट-२	हरिलाल खड्का		
७४	खड्का सुन्तला जात फलफूल फर्म	धुर्कोट-२	विर बहादुर खड्का	९८६०४२६४२७	
७५	माधुरी कृषि तथा सुन्तला जात फलफूल फर्म	धुर्कोट-२	शान्ती जि.सी	९८५७०२९७२७	
७६	गेरु पानि सुन्तला जात फलफूल फर्म	धुर्कोट-२	सुमित्रा थापा	९८६९९३२६७१	
७७	भेडावबरी कृषि तथा नर्सरी फर्म	धुर्कोट-२	हुम बहादुर वि.क	९८४७७४९९७०	

क्र.स.	कृषि फर्मको नाम	ठेगाना	सम्पर्क व्यक्ति	मोबाइल नं	कैफियत
७८	जुम्लादी सुन्तला तथा फलफूल नर्सरी फर्म	धुर्कोट-२	ऋषिराम खनाल	९८४००६२९०७	
७९	विश्ववन्धु कृषि तथा फलफूल फर्म	धुर्कोट-२	धन बहादुर खड्का	९८४७२००२९८	
८०	सावित्रा कृषि तथा तरकारी फर्म	धुर्कोट-२	सावित्रा जि.सी	९८४४७२६२९९	
८१	बस्नेत कृषि तथा तरकारी फर्म	धुर्कोट-२	जनकुमारी बस्नेत	९८४३९८५४२८	
८२	दुईवहिन कृषि तथा तरकारी फर्म	धुर्कोट-२	वृज बहादुर खत्री	९८४९२८६३९५	
८३	थामा चौर कृषि तथा तरकारी फर्म	धुर्कोट-२	नेत्र बहादुर खत्री	९८६९६८०७८५	
८४	बिमला कृषि फर्म	धुर्कोट-२	ददिराम खनाल		
८५	सुफल आर्जु कृषि तथा फलफूल फर्म	धुर्कोट-२	भुप नारायण पाध्या	९८६६५६९५४	
८६	अन्जु शकशेष कृषि तथा फलफूल फर्म	धुर्कोट-२	विष्णु प्रसाद खनाल	९८६७९०९९०२	
८७	सुप्रीया कृषि तथा फलफूल फर्म	धुर्कोट-२	शारदा खनाल पन्थी	९८६७३९५४००	
८८	हरियाली कृषि तथा डालेघाँस नर्सरी फर्म	धुर्कोट-२	बद्रीजङ्ग महत	९८५७०९४३८८	
८९	न्यू रेशुङ्गा कृषि तथा फलफूल बहुउद्देश्यीय फर्म	धुर्कोट-२	कर्ण बहादुर सुनार	९८६७५५९६९३	
९०	दुर्गा फलफूल तथा कृषि फर्म	धुर्कोट-२	विष्णु कुमारी जैसी	९८५७०६६४५७	
९१	माझार कृषि तथा फलफूल फर्म	धुर्कोट-२	प्रभा रिजाल	९८६७५२७०९९	
९२	फोर.एस.टी बहुउद्देश्यीय कृषि तथा पशुपंक्षी फर्म	धुर्कोट-२	सुवास खनाल	९८४४९८२६७६	
९३	नमुना बहुउद्देश्यीय कृषि तथा पशुपंक्षी फर्म	धुर्कोट-२	गिता खनाल	९८६७९५३५८७	
९४	मातृभुमी कृषि तथा फलफूल फर्म	धुर्कोट-२	प्रेम बहादुर सुनार	९८४९४०५९९६	
९५	दिया कृषि तथा पशुपंक्षी फर्म	धुर्कोट-२	कमल जि.सी .	९७४२४६६५६५	
९६	अनुजा कृषि तथा पशुपंक्षी फर्म	धुर्कोट-२	कमला भण्डारी जि.सी .	९८४७५७४५५०	
९७	जस्मीन कृषि तथा फलफूल फर्म	धुर्कोट-२	पुष्पा खड्का		
९८	सामत टोल कृषि तथा फलफूल फर्म	धुर्कोट-२	कमला सामत	९८६७२०५९७२	
९९	महत कृषि तथा फलफूल फर्म	धुर्कोट-२	दिपक महत	९८६७७७९९८७	
१००	श्री हरियाली तरकारी तथा फलफूल बगैँचा फर्म	धुर्कोट-२	कल्पना घर्ती	९८४७०७९७९३	
१०१	पुष्पा कृषि तथा फलफूल फर्म	धुर्कोट-२	पुष्पा खनाल	९८४७३२७२५९	
१०२	कृष्ण कृषि तथा सुन्तलाजात फलफूल फर्म	धुर्कोट-२	कृष्ण बहादुर घर्ती क्षेत्री	९८४०९९४७६८	

क्र.स.	कृषि फर्मको नाम	ठेगाना	सम्पर्क व्यक्ति	मोबाइल नं	कैफियत
१०३	थापा कृषि तथा सुन्तला फर्म	धुर्कोट-२	हिमा कुमारी थापा	९८४०८१४६८३	
१०४	थापा सुन्तला फर्म	धुर्कोट-२	मान बहादुर थापा	९७६८३३८६८४	
१०५	विविशा कृषि तथा तरकारी फर्म	धुर्कोट-२	विष्णु बहादुर थापा	९८६७८०४२४९	
१०६	पिपलधारा सुन्तला फर्म	धुर्कोट-२	तिर्थ राज भण्डारी	९८५७०७३६१०	
१०७	काठ्यारुख रुद्र गौमती कृषि तथा सुन्तलाजात फलफूल फर्म	धुर्कोट-२	प्रमोद खड्का	९८६७२५६९३७	
१०८	श्री कमल कृषि फर्म	धुर्कोट-२	कमल महत	९७६८३३८२५२	
१०९	नविन कृषि तथा फलफूल फर्म	धुर्कोट-३	तारा खत्री		
११०	प्रेम तरकारी तथा फलफूल फर्म	धुर्कोट-३	प्रेम बहादुर कुमाल	९८६७३९७६७१	
१११	विन्दु कृषि तथा सुन्तला फर्म	धुर्कोट-३	देवकला खत्री महत	९८४७७०८५७८	
११२	शिसर फलफूल तथा तरकारी फर्म	धुर्कोट-३	प्रेमा जि.सी	९८४७०१८५८९	
११३	श्री शोमरभोमर सृजनशिल कृषि फर्म	धुर्कोट-३	चक्र बहादुर घर्ती मगर	९८६७४५९६३८	
११४	पोखेल तरकारी तथा फलफूल खेती फर्म	धुर्कोट-३	झगु प्रसाद पोखरेल	९८६७३८९५८०	
११५	श्री आधन कृषि तथा फलफूल फर्म	धुर्कोट-३	भविन्द्र घर्ती मगर	९८५७०२९४३३	
११६	श्रेष्ठ छरामरा कृषि फर्म	धुर्कोट-३	बल बहादुर नगरकोटी		
११७	माया बहुउद्देश्यीय कृषि फर्म	धुर्कोट-३	केशव परियार	९८४७३६३०४३	
११८	प्रज्ञा बहुउद्देश्यीय कृषि फर्म	धुर्कोट-३	विना जि.सी विश्व		
११९	सन्देश समिर तरकारी तथा फलफूल कृषि फर्म	धुर्कोट-३	खिम बहादुर घर्ती मगर	९८६६९८३९६४	
१२०	रसिका कृषि तथा सुन्तला फर्म	धुर्कोट-३	हिरा बहादुर खत्री	९८६७३६७७०९	
१२१	दिव्याङ्क कृषि फर्म	धुर्कोट-३	मान कुमारी श्रिस	९८४३५९०४६०	
१२२	अष्टिना कृषि तथा फलफूल फर्म	धुर्कोट-३	टेक बहादुर श्रिस	९८६२९०८४७९	
१२३	श्रिस कृषि तथा फलफूल फर्म	धुर्कोट-३	मिना गाहा श्रिस	९८५७०६९५५२	
१२४	पाण्डे तरकारी तथा फलफूल फर्म	धुर्कोट-३	तुलाराम पाण्डे	९८४७५३०६४९	
१२५	सफल तरकारी तथा फलफूल फर्म-	धुर्कोट-३	जमुना बोहोरा	९८४७९६६६७९	
१२६	उज्यालो बहुउद्देश्यीय कृषि फर्म	धुर्कोट-४	अर्जुन पोखेल	९८६७०३२६९२	
१२७	के.एन.के कृषि फर्म	धुर्कोट-४	किरण खनाल	९८५७०६७५८९	

क्र.स.	कृषि फर्मको नाम	ठेगाना	सम्पर्क व्यक्ति	मोबाइल नं	कैफियत
१२८		धुर्कोट-४			
१२९	मनोज कृषि फर्म	धुर्कोट-४	दिपा पोखरेल	९८४७०१९८५८	
१३०	गणेश कृषि फर्म	धुर्कोट-४	केशव पोखरेल	९८४७३०९३३४	
१३१	पोखरेली कृषि फर्म	धुर्कोट-४	जुनकला पोखरेल	९८६२५८२८७३	
१३२	हरियाली पोखरेल कृषि फर्म	धुर्कोट-४	नमकला पोखरेल	९८५७९२५६२२	
१३३	पोखरेली कृषि तथा पशुपंक्षी फर्म	धुर्कोट-४	टंक प्रसाद पोखरेल		
१३४	कुँवर कृषि फर्म	धुर्कोट-४	चुना कुमारी कुँवर	९८४७५२९६८	
१३५	श्री स्टार कृषि फर्म	धुर्कोट-४	हस्ती माया घर्ती मगर		
१३६	भुसाल बहुउद्देश्यीय कृषि फर्म	धुर्कोट-४	दुर्गा भुसाल	९८६७४२३६९	
१३७	आर.एन.पी नवोदय बहुउद्देश्यीय कृषि फर्म	धुर्कोट-४	रेणु सार्की	९८६९९२९६२०	
१३८	मानडाँडा फलफूल तथा तरकारी फर्म	धुर्कोट-४	गोपाल कुँवर	९८५७०८५७९२	
१३९	प्राथाना बहुउद्देश्यीय कृषि फर्म	धुर्कोट-४	पूर्ण प्रसाद पाध्या	९८६७०५६३८९	
१४०	श्री पञ्चायन मा.वि कृषि फर्म	धुर्कोट-४	विद्यालय व्यावस्थापन समिति	९८६७२४२८९४	
१४१	श्री जनविकास बहुउद्देश्यीय कृषि फर्म	धुर्कोट-४	विनिता रोका पोखरेल	९८४७९०५२५६	
१४२	भण्डारी फलफूल तथा तरकारी फर्म	धुर्कोट-५	राम प्रसाद भण्डारी	९८६३४०९३९३	
१४३	राधा कृष्ण कृषि फर्म	धुर्कोट-५	कृष्ण प्रसाद भण्डारी	९८४७५४००६६	
१४४	हिम शिखर कृषि फर्म	धुर्कोट-५	मोती बहादुर वि.क	९८६७२३८९४५	
१४५	माझटारी कृषि फर्म	धुर्कोट-५	लक्ष्मी भण्डारी	९८६४४४९८५६	
१४६	भण्डारी तरकारी तथा फलफूल फर्म	धुर्कोट-५	विष्णु प्रसाद भण्डारी	९८६२४५९९७६	
१४७	सायरा कृषि फर्म	धुर्कोट-५	विरेन्द्र सुनार	९८४४७७४२४९	
१४८	बाँसवारी संगम कृषि फर्म	धुर्कोट-५	गंगा थापा कुँवर	९८६९९७३६४८	
१४९	गौरावारी तरकारी तथा फलफूल फर्म	धुर्कोट-५	निमकान्त भण्डारी	९८६८८४०३६९	
१५०	निर्मला एग्रो फर्म	धुर्कोट-६	टिका बहादुर खड्का	९८४७५७४७४२	
१५१	रेखा कृषि तथा पशुपंक्षी फर्म	धुर्कोट-६	भूपाले कामी	९८४७०५९६५३	
१५२	सोनाक्छी कृषि फर्म	धुर्कोट-६	गौतम पोखरेल	९८४८०४९०३९	

क्र.स.	कृषि फर्मको नाम	ठेगाना	सम्पर्क व्यक्ति	मोबाइल नं	कैफियत
१५३	श्री जि.सी तरकारी फर्म	धुर्कोट-६	शेरबहादुर जि.सी	९८२१५२९९५२	
१५४	प्रजवल बहुउद्देश्यीय कृषि फर्म	धुर्कोट-६	टोप बहादुर बस्नेत	९८६९४६९४५२	
१५५	महत तरकारी फर्म	धुर्कोट-६	कमल महत	९८४७४६५८०३	
१५६	भण्डारी कृषि तथा तरकारी फर्म	धुर्कोट-६	कृष्ण प्रसाद भण्डारी	९८६७७४५७६०	
१५७	श्री क्रमचालने सुपादेउराली एकिकृत कृषि फर्म	धुर्कोट-६	सुमित्रा पछाई	९८५७०७६९००	
१५८	आत्मनिर्भर कृषि तथा फलफूल फर्म	धुर्कोट-६	भिमकान्त पन्थी	९८४७०६९७५	
१५९	ए.एण्ड.बी कृषि तथा फलफूल फर्म	धुर्कोट-६	बिनोद कुमार श्रेष्ठ	९८४३४३५५४	
१६०	भण्डारी कृषि फर्म	धुर्कोट-६	जुना भण्डारी	९८६७२९२००२	
१६१	श्री धन्नजय भण्डारी समाज नेपाल कृषि फर्म	धुर्कोट-६	पार्वती भण्डारी	९८५७०६७९४७	
१६२	भण्डारी कृषि फर्म	धुर्कोट-६	खुमा भण्डारी	९८६८२०२९०९	
१६३	रोशन कृषि तथा तरकारी फर्म	धुर्कोट-६	अमर बहादुर खत्री		
१६४	भण्डारी बहुउद्देश्यीय कृषि फर्म	धुर्कोट-६	राधिका भण्डारी	९७४९९०७०३७	
१६५	जुनतारा कृषि फर्म	धुर्कोट-६	झविन्द्र थापा क्षेत्री	९८४७४९४३९७	
१६६	रिमा कृषि फर्म	धुर्कोट-७	रिमा गिरी	९८४३२३७७३०	
१६७	घिमिरे कृषि फर्म	धुर्कोट-७	धनिश्वर घिमिरे	९८६०५२२७६४	
१६८	पदम कृषि फर्म	धुर्कोट-७	सूर्य बहादुर खत्री	९८४०७३०६९४	
१६९	कालीका कृषि फर्म	धुर्कोट-७	तिर्थ राज पन्थी	९८६७४९५६३२	
१७०	राजेन्द्र कृषि नर्सरी फर्म	धुर्कोट-७	ज्ञान राज गिरी	९८६६९३४३०४	
१७१	अभिषेक कृषि फर्म	धुर्कोट-७	घनश्याम घिमिरे	९८६७२३२८४२	
१७२	भगवती बहुउद्देश्यीय कृषि फर्म	धुर्कोट-७	लिला बहादुर खनाल	९८५७०३९२६३	
१७३	गोकर्ण कृषि फर्म	धुर्कोट-७	धर्मकुमारी घिमिरे	९८६७८०३६८७	
१७४	पराजुली कृषि तथा पशुपंक्षी फर्म	धुर्कोट-७	श्याम लाल पराजुली	९८६९५८४९६३	
१७५	निश्चल कृषि तथा पशुपंक्षी फर्म	धुर्कोट-७	कान्तराम जैसी	९८६६६८०२२०	
१७६	शुभम कृषि फर्म	धुर्कोट-७	जिवन सुनार	९८६७५४२२३६	
१७७	विक्रयुग कृषि फर्म	धुर्कोट-७	विमला घिमिरे	९८५७०८८४४४	

क्र.स.	कृषि फर्मको नाम	ठेगाना	सम्पर्क व्यक्ति	मोबाइल नं	कैफियत
१७८	सार्थक एकिकृत कृषि फर्म	धुर्कोट-७	भुवन लाल गिरी	९८५७०२९८८८	
१७९	गणेश कृषि फर्म	धुर्कोट-७	विमला उपाध्य		
मालिका गाउँपालिका अन्तर्गतका फर्महरू (संख्या: १५)					
१	मालिका राइदी पशुपन्छी पालन तथा कृषि उद्योग फार्म	मालिका-०४			तरकारी तथा गाईपालन
२	मालिका पशुपन्छी माछा तथा कृषि फार्म	मालिका-०८			
३	किमारुख कृषि तथा पशुपन्छी फार्म	मालिका-०४			बेमौसमी तरकारी तथा कुखुरा
४	मदाने मालिका कृषि तथा पशुपन्छी फार्म	मालिका-०५			
५	ग्लोबल एकिकृत पशुपन्छी तथा कृषि फार्म	मालिका-०८	जुद्ध बहादुर खड्का	९८६०८१२८२१	
६	लम्साल कृषि तथा पशुपालन फार्म	मालिका-०८	कृष्ण प्रसाद लम्साल		
७	संघर्षशील कृषि तथा पशुपन्छी फार्म	मालिका-०८	नोख बहादुर पौडेल	९८४४७९११६४	
८	एन्जिला कृषि तथा पशुपन्छी फार्म	मालिका-०८	प्रतिक्षा कार्की जि.सी	९८६६४४४००७	
९	लाङ्गाली पशुपन्छी तथा कृषि फर्म	मालिका-०२			
१०	घैयाखेत कृषि तथा पशुपन्छी फर्म	मालिका-०१			
११	थानपती कृषि तथा पशुपन्छी फार्म	मालिका-०८	टिका बहादुर खत्री	९८६७५७५२६७	
१२	बृन्दा कृषि तथा पशुपन्छी फार्म	मालिका-०१	सिता अर्याल	९८६९२७२७८७	
१३	सफल कृषि तथा पशुपन्छी फार्म	मालिका-०२	शान्ती घर्ती	९८६७१७४३७९	
१४	लम्साल बहुउद्देशीय कृषि तथा पशुपन्छी फार्म	मालिका-०७	खड्क बहादुर क्षेत्री	९७४७०८२४६८	
१५	मालिका एकिकृत कृषि फार्म	मालिका-०३	कोमल प्रसाद अर्याल		किवि,कागती
मूसिकोट नगरपालिका अन्तर्गतका फर्महरू (संख्या: ३७४)					
१	सिर्जनशिल बाखा तथा कृषि फार्म	मु.न.पा-३	श्री विष्णु बहादुर रायमाझी	९८५७०६७९७२	
२	सागर गाई फार्म	मु.न.पा-७	श्री कृष्ण सापकोटा	९८५७०५८८२६	
३	सालिमे उन्नत पशुपालन दुग्ध उत्पादन फर्म	मु.न.पा-७	श्री कृष्ण सापकोटा	९८५७०५८८२६	
४	सिद्ध बाबा बाखा पालन फार्म	मु.न.पा-८	श्री गणेश खत्री	९८०५२९५५६८	

क्र.स.	कृषि फर्मको नाम	ठेगाना	सम्पर्क व्यक्ति	मोबाइल नं	कैफियत
५	लुईचे पशुपालन तथा कृषि फार्म	मु.न.पा-७	श्री भुवन के.सी	९७४७०९४९२३	
६	जिवन बाखा पालन फार्म	मु.न.पा-८	श्री जिवलाल लोहोनी	९८९९४८३८९६	
७	सिद्ध देउराली बाखा पालन फार्म	मु.न.पा-८	श्री मिन बहादुर रायमाफी	९८६७३५०८६६	
८	सालिमे बाखा पालन फार्म	मु.न.पा-८	श्री टेक बहादुर सार्की	९८९७४२५९२६	
९	वृद्धा पोल्ट्री तथा तरकारी फार्म	मु.न.पा-९	श्री खड्क बहादुर खत्री	९८५७०६७४४८	
१०	पौडेल लोकल कुखुरा फार्म	मु.न.पा-६	श्री रवीलाल पौडेल	९८५७०६४६५८	
११	सुनाम पोल्ट्री फार्म	मु.न.पा-९	श्री शंकर परीयार	९८४७६५९४५५	
१२	लक्की पोल्ट्री फार्म	मु.न.पा-९	श्री रेखा परीयार	९८९८५९६९४४	
१३	भगवती गाई तथा बाखा फार्म	मु.न.पा-७	श्री राम बहादुर खत्री	९८५७०६९७००	
१४	सालिमे पोल्ट्री फार्म	मु.न.पा-८	श्री गणेश प्रसाद कंडेल	९८२९९६२४९५	
१५	श्री सर्वज्ञ संरक्षण बाखा फार्म	मु.न.पा-४	श्री सुदिप सिंह ठकुरी	९८०८४९७०४३	
१६	श्री दिपशिखा कृषि पोल्ट्री फार्म	मु.न.पा-९	श्री देव बहादुर घर्ती	९८५९८५७०२९	
१७	श्री अनु कृषि तथा पशुपालन फार्म	मु.न.पा-७	श्री ज्ञानु काफ्ले	९८४७४९९५९९	
१८	श्री रचना उन्नत पशुपालन फार्म	मु.न.पा-७	श्री कृष्ण प्रसाद काफ्ले	९८०३३९३७६३	
१९	श्री कालिका बाखा फार्म	मु.न.पा-९	श्री प्रकास पैयानी	९८६७०९९५०५	
२०	श्री मिलन बाखा फार्म	मु.न.पा-९	श्री मित्र बहादुर थापा	९८६७२३२९०७	
२१	श्री मन्जील बाखा फार्म	मु.न.पा-९	श्री महेश घिमिरे	९८६७८७२४३३	
२२	श्री डाडा कृषि फार्म	मु.न.पा-९	श्री चिरन्जिवी के.सी	९८४०२२५४९८	
२३	पचभैया पोल्ट्री फार्म	मु.न.पा-४	श्री नाम बहादुर मगर	९८४४७५३२५८	
२४	नमुना पशुपंक्षी पालन फार्म	मु.न.पा-३	श्री बालकृष्ण रिजाल	९८४७४८०९४७	
२५	अन्जना पोल्ट्री तथा कृषि फार्म	मु.नु.पा-८	श्री ज्ञान बहादुर बोहोरा	९८६७२५४३७३	
२६	चेतनशिल पोल्ट्री तथा कृषि फार्म	मु.न.पा-८	श्री हुमलाल सापकोटा	९८९४४३४०९९	
२७	गुरुङ्ग फ्रेस हाउस	मु.न.पा-६	श्री नर बहादुर गुरुङ्ग	९७५७०००९३७	
२८	छत्रभुमी बाखा फार्म	मु.न.पा-९	श्री लोक बहादुर थापा	९८६७३४८४५०	

क्र.स.	कृषि फर्मको नाम	ठेगाना	सम्पर्क व्यक्ति	मोबाइल नं	कैफियत
२९	सुर्योदय बाखा फार्म	मु.न.पा-८	श्री शिवराम खरेल	९८६७८६६९२	
३०	जिसी बाखा फार्म	मु.न.पा-३	श्री भुवन जि.सी	९८४७००४७७३	
३१	डोको डालो पोल्ट्री फार्म	मु.न.पा-६	विर बहादुर गुरुङ्ग	९८६७७९३२३०	
३२	अनुग्रह पोल्ट्री एण्ड फ्रेस हाउस फार्म	मु.न.पा-४	श्री युमान सि सनरी मगर	९८२१५९०८७९	
३३	गौरस बाखा फार्म	मु.न.पा-४	श्री गोपाल सिंह थापा	९८४६९२८३३६	
३४	ए.वि.गुरुङ्ग कृषि तथा पशुपंक्षी फार्म	मु.न.पा-५	श्री राजेश गुरुङ्ग	९८५७०६४५५१	
३५	रुमा कृषि तथा पशुपालन फार्म	मु.न.पा-४	श्री कृष्ण बहादुर सतुङ्गे	९८१६४४३५१७	
३६	गुरुङ्ग बाखा पालन फार्म	मु.न.पा-६	श्री मिन बहादुर गुरुङ्ग	९८६९५८०७१६	
३७	आपचौर कृषि तथा पशुपंक्षी फार्म	मु.न.पा-५	श्री भानुभक्त खरेल	९८१३९९४२१०	
३८	जित मती व्यवसायिक बाखा पालन फार्म	मु.न.पा-१	श्री हर्क बहादुर थापा	९७४७११४९७६	
३९	न्यु जि.सी बाखा पालन फार्म	मु.न.पा-३	श्री शंकर जि.सी	९८६५५५९६५६	
४०	अधिकारी पशुपालन फार्म	मु.न.पा-३	श्री पदम बहादुर अधिकारी	९८४७५०५३४०	
४१	खरेल पशुपंक्षी फार्म	मु.न.पा-५	श्री राम प्रसाद खरेल	९८२१४४९४१९	
४२	स्नेहा रिदम बाखा फार्म	मु.न.पा-२	श्री हरी बहादुर कुवंर	९८६११३३८५०	
४३	अरुण एण्ड अप्सन पोल्ट्री फार्म	मु.न.पा-९	श्री नारायण दर्जी	९८६९२९३५४६	
४४	आपचौर बहुउद्देश्य कृषि तथा पोल्ट्री फार्म	मु.न.पा-५	श्री नारायण अर्याल	९८०४४८८३८१	
४५	बाखा तथा कुखुरा फार्म	मु.न.पा-५	श्री राम कृष्ण वि.क	९८०७४४९८८७	
४६	भण्डारी बाखा फार्म	मु.न.पा-५	श्री बाबुराम भण्डारी	९८०४४४०५५६	
४७	स्वाँरा होमस्टे बाखा पालन फार्म	मु.न.पा-६	श्री धन कुमारी गुरुङ्ग	९८११५९२३३२	
४८	रुद्रावती पोल्ट्री फार्म	मु.न.पा-२	श्री बोम बहादुर नेपाली	९८६७५३५३४२	
४९	किरण बाखा फार्म	मु.न.पा-५	श्री किरण भट्टराई	९८४७२०९३९१	
५०	सालिमे कृषि तथा पशु फार्म	मु.न.पा-७	श्री भुमीराज सापकोटा	९८६७३९१२५४८	
५१	गुरुङ्ग पशुपालन तथा कृषि फार्म	मु.न.पा-७	श्री भिम बहादुर गुरुङ्ग	९८०८२७६१५९	
५२	खत्री पोल्ट्री फार्म	मु.न.पा-३	श्री दिपक खत्री क्षेत्री	९८६९१३९३२६	

क्र.स.	कृषि फर्मको नाम	ठेगाना	सम्पर्क व्यक्ति	मोबाइल नं	कैफियत
५३	खोनारी खानी कृषि तथा पशु फार्म	मु.न.पा-८	श्री लोक प्रसाद छन्तेल	९८४७५०६९७२	
५४	रुद्रावती बहुउद्देश्य कृषि तथा पशुपालन फार्म	मु.न.पा-६	श्री राम बहादुर थापा	९८०३५८८२४६	
५५	घिमिरे कृषि तथा पशुपालन फार्म	मु.न.पा-९	श्री तम बहादुर घिमिरे	९८६७०९०७६२	
५६	श्री गौतम बुद्ध कृषि तथा पशु फार्म	मु.न.पा-९	श्री चन्द्र बहादुर के.सी	९७४७०६९७२३	
५७	एलेक्स बाखा फार्म	मु.न.पा-७	श्री मान बहादुर बुढाथोकी	९८२६४७५८९२	
५८	भेटगाट पशुपंक्षी फार्म	मु.न.पा-३	श्री महेन्द्र जि.सी	९८४९४२२३३९	
५९	अर्याल बाखा तथा कृषि फार्म	मु.न.पा-५	श्री भिमलाल अर्याल	९८०७४२९९९४	
६०	कालिका पशुपालन तथा कृषि फार्म	मु.न.पा-८	श्री खकराज खराल	९८६६४८७६८८	
६१	गुरुङ्ग पशुपंक्षी तथा कृषि फार्म	मु.न.पा-५	श्री भिम बहादुर गुरुङ्ग	९८०४४९६६०२	
६२	अमर बाखा फार्म	मु.न.पा-६	श्री अमर सिंह गुरुङ्ग	९८४७३३८८८०	
६३	मुसिकोट उन्नत बाखा फार्म	मु.न.पा-९	श्री कृष्ण प्रसाद चालिसे	९८६०४७२७६०	
६४	मुसिकोट पंक्षी फार्म	मु.न.पा-९	विष्णु प्रसाद चालिसे	९८५९९९२९२७	
६५	रुद्रावती पशु तथा कृषि फार्म	मु.न.पा-६	श्री रुद्र बहादुर थापा	९८४३६३९४९९	
६६	जनकल्याण कृषि तथा पशु फार्म	मु.न.पा-९	श्री तेजेन्द्र बहादुर रायमाझी	९८६०२३४६४६	
६७	निशान्त कुखुरा फार्म	मु.न.पा-३	श्री हिरण्यराज घिमिरे		
६८	दुर्लुङ्गे सौरपाटा कृषि तथा पशु फार्म	मु.न.पा-२	श्री गोकर्ण घिमिरे	९७५७०६९३७८	
६९	मालिका सालिमे कृषि तथा पशु फार्म	मु.न.पा-६	श्री सोम बहादुर थापा मगर	९८४७४९३२५०	
७०	जीवन पोल्ट्री फार्म	मु.न.पा-८	श्री ढाल बहादुर खत्री	९८०३५४३९५८	
७१	सापकोटा माछा एण्ड पोल्ट्री फार्म	मु.न.पा-५	श्री खेमराज सापकोटा	९८०७५९४८६४	
७२	नवजिवन रिप्लेटर बंगुर फार्म	मु.न.पा-७	श्री मान बहादुर राना(अध्यक्ष)	९८४७२०८९९३	
७३	रिजाल कृषि तथा पशुपंक्षी फार्म	मु.न.पा-३	श्री केशव रिजाल	९८६७००८८०७	
७४	चालिसे तरकारी तथा पोल्ट्री फार्म	मु.न.पा-७	श्री टिकाराम चालिसे	९८४७५५९३८०	
७५	इनद्रेनी बाखा फार्म	मु.न.पा-५	श्री बाबुराम खराल	९८६९८०९०९५	
७६	सापकोटा बाखा फार्म	मु.न.पा-२	श्री रामनाथ सापकोटा	९८६७२४०७९४	

क्र.स.	कृषि फर्मको नाम	ठेगाना	सम्पर्क व्यक्ति	मोबाइल नं	कैफियत
७७	छन्तेल पोल्ट्री फार्म	मु.न.पा-८	श्री बालकुमारी छन्तेल	९८१७५६४७१८	
७८	घिमिरे पशुपंक्षी तथा कृषि फार्म	मु.न.पा-८	श्री टेक चन्द्र घिमिरे	९८६७८७४९३१	
७९	निलगिरी बाखा पालन फार्म	मु.न.पा-३	श्री बालकृष्ण रिजाल		
८०	सफल व्यवसायिक पशुपंक्षी तथा कृषि फार्म	मु.न.पा-७	श्री विष्णु सापकोटा	९८६७३६१४१९	
८१	जि.सी गाई पालन फार्म	मु.न.पा-३	श्री टोप बहादुर जि.सी	९८६९३१६९३२	
८२	विशाल पोल्ट्री फार्म	मु.न.पा-७	श्री तेज बहादुर कुमाल	९८४४७८४१२७	
८३	विष्णु पोल्ट्री फार्म	मु.न.पा-६	श्री विष्णु प्रसाद पाध्याय	९८४०१९२३८७	
८४	आनन्द गाई भैसी फार्म	मु.न.पा-५	श्री सुकदेव खरेल	९८६०३७१५०२	
८५	डि.वि बाखा फार्म	मु.न.पा-५	श्री डिल बहादुर वि.क	९८१३७३७५४२	
८६	कालिका पोल्ट्री फार्म	म.न.पा-७	श्री नर बहादुर काफ्ले	९८६७४०८४३३	
८७	बोहोरा पोल्ट्री फार्म	मु.न.पा-२	श्री यम बहादुर बोहोरा	९८६७८८५२८४	
८८	सुविन एण्ड सुजन पोल्ट्री तथा मत्स्य फार्म	मु.न.पा-७	श्री विरवल कुमार बौद्यचार्य	९८६१२४५७९०	
८९	थापा बहुउद्देश्य कृषि फार्म	मु.न.पा-६	श्री भिम बहादुर थापा	९८४०५२९८५२	
९०	सिर्जना कृषि तथा पशुपंक्षी फार्म	मु.न.पा-३	श्री दार्ण बहादुर खड्का	९८४४८५१३४१	
९१	मुसिकोट कृषि तथा पशुपंक्षी फार्म	मु.न.पा-३	श्री ऋषिराम रिजाल	९८५७०२९१९२	
९२	नमुना कृषि तथा पशुपालन फार्म	मु.न.पा-७	श्री सुमित्रा सापकोटा	९८४८६१६१३४	
९३	सुभाष कृषि तथा पशुपालन फार्म	मु.न.पा-६	श्री विष्णु कुमारी थापा	९८६७१४३९७५	
९४	मालारानी सामुहिक बाखा पालन फार्म	मु.न.पा-८	श्री चुमान बहादुर घर्ति मगर	९८६७७३८७३३	
९५	भर्ताल बाखा तथा कुखुरा फार्म	मु.न.पा-६	श्री गंगा बहादुर भर्ताल	९८२४४१४३४७	
९६	कृष्ण बाखा फार्म	मु.न.पा-४	श्री तुल बहादुर थापा	९८४३७६०२८९	
९७	वर्षा बाखा तथा कुखुरा पालन फार्म	मु.न.पा-६	श्री सुर्य बहादुर थापा	९८१७४९९६०८	
९८	युनिक बाखा पालन फार्म	मु.न.पा-९	श्री नन्द बहादुर वि.क	९८४९३९०८२६	
९९	रायमाझी भैसी तथा बाखा पालन	मु.न.पा-६	श्री कर्ण बहादुर रायमाझी	९८४१५२९४२८	
१००	सुमित्रा बाखा पालन तथा पशुपंक्षी फार्म	मु.न.पा-५	श्री राम बहादुर विश्वकर्मा	९८१२९१०७५९९	

क्र.स.	कृषि फर्मको नाम	ठेगाना	सम्पर्क व्यक्ति	मोबाइल नं	कैफियत
१०१	सोल्ती पोल्ट्री फार्म	मु.न.पा-१	श्री ज्ञान बहादुर गुरुङ्ग	९८६७८५४२९६	
१०२	अमरावती कृषि तथा पशुपंक्षी फार्म	मु.न.पा-१	श्री धर्मराज खाती	९८४०९६३८७०	
१०३	सारु बाखा फार्म	मु.नु.पा-४	श्री चन्दन सारु	९८२७४५३४२७	
१०४	बोहोरा बाखा तथा भैसी पालन फार्म	मु.न.पा-८	श्री टेक बहादुर बोहोरा	९८६०००७९७९	
१०५	कार्की कृषि तथा पशु फार्म	मु.न.पा-४	श्री कृष्ण बहादुर कार्की	९८४६८९५६३२	
१०६	देउराली पशुपंक्षी फार्म	मु.न.पा-३	श्री सावित्रा गन्धर्व	९८४३२३७८६४	
१०७	मनोहर पशुपंक्षी फार्म	मु.न.पा-३	श्री मनोहर वि.क	९८६०५६४४०३	
१०८	वायखोला कृषि तथा पशु फार्म	म.न.पा-१	श्री रेखा पुरी	९८६९४३०५९०	
१०९	रायमाभी पशुपंक्षी फार्म	मु.न.पा-२	श्री केशव बहादुर माभी	९८४७८५५५३	
११०	सन्देश कुखुरा तथा अण्डा फार्म	मु.न.पा-१	श्री डोर बहादुर थापा	९८६३४३८३९३	
१११	खत्री पशुपंक्षी तथा कृषि फार्म	मु.नु.पा-८	श्री चिरञ्जन खत्री	९८६३०३३६४०	
११२	सफल पशुपंक्षी फार्म	मु.न.पा-४	श्री कल्पना पेमी मगर	९८४७४९४४९७	
११३	सृजना माछा पालन कृषि फार्म	मु.न.पा-१	श्री जिवन अर्याल	९८५७०६४३२३	
११४	साजन एण्ड विष्णु बाखा तथा कृषि फार्म	मु.न.पा-८	श्री ओम बहादुर कामी	९८२९९९६४९३	
११५	सुभ लक्ष्मी कृषि तथा पशुपालन फार्म	मु.न.पा-७	श्री युवराज भट्टराई	९८४९९६३३२८	
११६	मालारानी बाखा तथा कृषि फार्म	मु.न.पा-८	श्री बल बहादुर वि.क	९८४३७९९०६७	
११७	स्नेहा रिदम बाखा फार्म	मु.न.पा-२	श्री हरी बहादुर कुवंर	९८६९९३३८५०	
११८	देविन कृषि तथा पशुपालन फार्म	मु.न.पा-७	श्री देविराम सापकोटा	९८४२८२२७७४	
११९	खरेल कृषि तथा पशुपंक्षी फार्म	मु.न.पा-१	श्री ठानेश्वर खरेल	९८६७२६६८९४	
१२०	कालीरह कृषि तथा पशुपंक्षी फार्म	मु.न.पा-२	श्री किरण बहादुर खत्री	९८४७५५३५९७	
१२१	विष्णु बाखा फार्म	मु.न.पा-८	श्री विष्णु बहादुर परीयार	९८४३०९९४२९	
१२२	सुविधा बाखा फार्म	मु.न.पा-१	श्री भक्त बहादुर परीयार	९८४७९७५८२५	
१२३	मालीका कृषि तथा पशुपालन फार्म	मु.न.पा-६	श्री राजु पछाई	९८९२९००९४५	
१२४	प्रशान्त कृषि तथा पशुपालन फार्म	मु.न.पा-७	श्री गणेश सापकोटा	९८६२४२०७२५	

क्र.स.	कृषि फर्मको नाम	ठेगाना	सम्पर्क व्यक्ति	मोबाइल नं	कैफियत
१२५	मालिका कृषेश्वर बाखा फार्म	मु.न.पा-५	श्री धन बहादुर का.मी	९८४७३६५५२४	
१२६	पौडेल कृषि तथा पशुपंक्षी फार्म	मु.न.पा-१	श्री सिता कुमारी पौडेल	९८६३७८८१५०	
१२७	ज्यु श्रृष्टि पशुपालन तथा पशुपंक्षी फार्म	मु.न.पा-५	श्री डिल्लीराज भट्टराई	९८४७२४५२८८	
१२८	साकुरा बाखा पालन फार्म	मु.न.पा-७	श्री कमला खरेल	९८६७७४७८१७	
१२९	फुल्लेल कृषि तथा पशुपंक्षी फार्म	मु.न.पा-१	श्री कमल फुल्लेल	९८६१८११७५६	
१३०	छेत्री समाज बाखा फार्म	मु.न.पा-१	श्री सुरज के.सी	९८४३७७४३८७	
१३१	थापा कृषि तथा पशुपंक्षी फार्म	मु.न.पा-१	श्री प्रेम बहादुर थापा	९८४९३९३७९३	
१३२	अर्याल कृषि तथा पशुपंक्षी फार्म	मु.न.पा-१	श्री राजु अर्याल	९८४४२१३४६०	
१३३	रुद्रावती पशुपंक्षी तथा कृषि फार्म	मु.नुपा-७	श्री लोकमणी अर्याल	९८६०४५३५५०	
१३४	छत्रभुमी कृषि तथा पशुपंक्षी फार्म	मु.न.पा-१	श्री डाल प्रसाद घिमिरे	९८६७०४५४३८	
१३५	घिमिरे कृषि तथा पशुपंक्षी फार्म	मु.न.पा-१	श्री सुवास घिमिरे	९८६७७९२००२	
१३६	तुल्सी पोल्टी फार्म	मु.न.पा-१	श्री भोमा खरेल	९८६७९९५२७८	
१३७	भक्त कृषि तथा पशुपंक्षी फार्म	मु.न.पा-१	श्री हुमलाल घिमिरे	९८६७२३८६९६	
१३८	आविस्कार कृषि तथा पशुपंक्षी फार्म	मु.न.पा-१	श्री रेशम बहादुर कुवंर	९८६७७६०३४०	
१३९	आचार्य कृषि तथा पशुपंक्षी फार्म	मु.न.पा-१	श्री बोम प्रसाद आचार्य	९८६६५६९०३३	
१४०	खड्काथोकी कृषि तथा पशुपंक्षी फार्म	मु.न.पा-३	श्री प्रेम बहादुर खड्काथोकी	९८५७०६१५३०	
१४१	थापा कृषि तथा पशुपंक्षी फार्म	मु.न.पा-३	श्री रमेश थापा	९८४७९१७९८	
१४२	वि.एस.कृषि तथा पशुपंक्षी फार्म	मु.न.पा-१	श्री विष्णु प्रसाद खरेल	९८६०८०९०५९	
१४३	जया कृषि तथा पशुपंक्षी फार्म	मु.न.पा-३	श्री जयराम रिजाल	९८६३९१४५०४	
१४४	माया बाखापालन तथा कृषि फार्म	मु.न.पा-८	श्री जित बहादुर वि.क	९८६३९८९३७२	
१४५	घिमिरे कृषि तथा पशुपंक्षी फार्म	मु.न.पा-३	श्री विनय जि.सी	९८४२३६३५५८	
१४६	विश्वास कृषि तथा पशुपंक्षी फार्म	मु.न.पा-१	श्री खेमानन्द आचार्य	९८४७२६६९७९	
१४७	सम्राट कृषि तथा पशुपंक्षी फार्म	मु.न.पा-१	श्री दल बहादुर थापा	९८४४७३२६०८	
१४८	बोहोरा कृषि तथा पशुपंक्षी फार्म	मु.न.पा-२	श्री दिपक बोहोरा	९८०८४३४७५५	

क्र.स.	कृषि फर्मको नाम	ठेगाना	सम्पर्क व्यक्ति	मोबाइल नं	कैफियत
१४९	लक्ष्मण कृषि तथा पशुपंक्षी फार्म	मु.न.पा-२	श्री लक्ष्मण सार्की	९८०७४६६१५९	
१५०	थापा बाखा पालन तथा कृषि फार्म	मु.न.पा-८	श्री मिन बहादुर थापा	९८४०९६७२६३	
१५१	मोति कृषि तथा पशुपंक्षी फार्म	मु.न.पा-७	श्री मोतिलाल सापकोटा	९८४७०५२८७२	
१५२	दिप सागर कृषि तथा पशुपंक्षी फार्म	मु.न.पा-२	श्री हिरा बहादुर नेपाली	९८४४७८४४५०	
१५३	प्रमिसा कृषि तथा पशुपंक्षी फार्म	मु.न.पा-३	श्री पुस्कर बहादुर घर्ति	९८४०८०६३७२	
१५४	रत्न कृषि तथा पशुपंक्षी फार्म	मु.न.पा-३	श्री रत्न बहादुर कार्की	९८२१९२७२८४	
१५५	सन्धया कृषि तथा पशुपंक्षी फार्म	मु.न.पा-३	श्री साबित्रा महत्त क्षेत्री	९८४७५१७८१९	
१५६	श्री राधाकृष्ण पशुपंक्षी तथा नर्सरी फार्म	मु.न.पा-१	श्री गंगा श्रेष्ठ	९८६७२०५५३०	
१५७	समिक्षा कृषि तथा पशुपंक्षी फार्म	मु.न.पा-२	अर्जुन बहादुर खत्री	९८६५२६२४८०	
१५८	बहुउद्देश्यीय कृषि तथा बाखा फार्म	मु.न.पा-६	श्री सुनिल वि.क	९८१६४७२६९९	
१५९	अनिशा एण्ड अशोक बाखा फार्म	मु.न.पा-८	श्री धर्मेन्द्र के.सी	९८६६३९१०५५	
१६०	YPK कफी फार्म (वाई.पि.के)	मु.न.पा-५	श्री योग बहादुर खरेल	९८६७४०९७९४	
१६१	कनिस्पा कृषि तथा पशुपंक्षी फार्म	मु.न.पा-७	श्री निलमणी सापकोटा	९८४७४७७२०३	
१६२	तुलसी कृषि फार्म	मु.न.पा-५	श्री तुलसीराम खरेल	९८६९८५२८४०	
१६३	प्रिश्मा कृषि तथा पशुपंक्षी फार्म	मु.न.पा-२	श्री प्रकास नेपाली	९८५७०८८०५५	
१६४	अशोक कृषि तथा पशुपंक्षी फार्म	मु.न.पा-५	श्री थानिश्वर अर्याल	९८४७५९९३५७	
१६५	एलिसा कुखुरा पालन फार्म	मु.न.पा-८	श्री यम बहादुर परीयार	९८२३५१५१२१	
१६६	अविश्यक आविश्कार कुखुरा पालन फार्म	मु.न.पा-८	श्री गिता विश्वकर्मा	९८४७२९१९७४	
१६७	अनिसा बाखा पालन फार्म	मु.न.पा-८	श्री बाबुराम दमाई	९८४३९८०१५४	
१६८	श्रीराम कृषि तथा पशुपंक्षी फार्म	मु.न.पा-८	श्री मित्र बहादुर वि.क	९८११९२९८९२	
१६९	विकास अर्जुन कृषि गाई पालन फार्म	मु.न.पा-८	श्री हिरा बहादुर सार्की	९८६०००७६३९	
१७०	हरीयाली कृषि तथा पशुपंक्षी फार्म	मु.न.पा-३	श्री प्रेम बहादुर जि.सी	९८६०८०६३७६	
१७१	अस्विन बाखापालन फार्म	मु.न.पा-८	श्री कल्पना सुनार	९८६७७९३१५३	
१७२	सिनिसा कृषि फार्म	मु.न.पा-१	श्री योगेन्द्र खरेल	९८५७६८८२८२	

क्र.स.	कृषि फर्मको नाम	ठेगाना	सम्पर्क व्यक्ति	मोबाइल नं	कैफियत
१७३	अस्मिता बाखापालन फार्म	मु.न.पा-८	श्री जुना दमाई	९८१९४८१३३२	
१७४	वृस्पती भैसी तथा बाखापालन फार्म	मु.न.पा-८	श्री उजेली नेपाली	९८६७१७०३६०	
१७५	सोनिया कृषि तथा पशुपालन फार्म	मु.न.पा-८	श्री गौमती का.मी	९८६७३२६३९४	
१७६	बिमला कृषि तथा पशुपंक्षी फार्म	मु.न.पा-८	श्री कोपिला परीयार दर्जी	९८४९१८४८२७	
१७७	सन्तोस एण्ड सस्कृति कृषि तथा पशुपंक्षी फार्म	मु.न.पा-८	श्री सिता कुमारी बोहोरा	९८४७५१७०४७	
१७८	राम प्रसाद गाईपालन तथा कृषि फार्म	मु.न.पा-८	श्री राम प्रसाद सापकोटा	९८६६६६५८७४	
१७९	विमला एण्ड सुदिप कृषि तथा पशुपंक्षी फार्म	मु.न.पा-२	श्री जमुना बोहोरा	९८४७१७७४३७	
१८०	खरेल कृषि तथा पशुपंक्षी फार्म	मु.न.पा-५	श्री रुपा खरेल	९८१४४११५९३	
१८१	खड्क कालिका बाखा पालन फार्म	मु.न.पा-४	श्री तुल बहादुर सर्तुङ्गे	९८६२७२४९२२	
१८२	मालिका भुवाचिदी बहुउद्देश्य कृषि तथा पशुपालन फार्म	मु.न.पा-६	श्री हेमराज शर्मा	९८६७२४०२९९	
१८३	सुनाम पोल्ट्री तथा कृषि फार्म	मु.न.पा-९	श्री प्रकास परीयार	९८२७५८१०७९	
१८४	सालिमे महिला लघु उद्यमी समुह	मु.न.पा-८	श्री संगिता छन्तेल (अध्यक्ष)	९८०८३६३१३१	
१८५	भलेवा बाखा पालन फार्म	मु.न.पा-८	श्री रेशम बहादुर साकी(अध्यक्ष)	९८४९१००९९१	
१८६	सिद्धेश्वर पशुपंक्षी पालन फार्म	मु.न.पा-५	श्री युवराज भट्टराई	९८६०३१५३७०	
१८७	श्री गंगा कृषि तथा पशुपंक्षी फार्म	मु.न.पा-१	श्री सरस्वती थापा	९८६६५२३९२२	
१८८	श्री छत्रभुमी बाखा फार्म	मु.न.पा-१	श्री भोजेन्द्र बहादुर थापा	९८६०९९१५१७	
१८९	कालिका कृषि तथा पशुपंक्षी फार्म	मु.न.पा-५	श्री खिमलाल खनाल	९८४२२०१५९८	
१९०	पौदीडाँडाँ कृषि तथा पशु फार्म	मु.न.पा-१	श्री मदन थापा	९८४९००७४०७	
१९१	आकृति माछापालन तथा विक्री केन्द्र	मु.न.पा-२	श्री शिव जि शाहा	९८६३२२८६२२	
१९२	साहारा कृषि तथा पशुपंक्षी फार्म	मु.न.पा-२	श्री मिना खत्री महत्त	९८१२९४६५६१	
१९३	लाखे कृषि तथा पशुपंक्षी फार्म	मु.न.पा-७	श्री अनुप लाखे	९८५७६२५३५२	
१९४	हितान कृषि तथा पशुपंक्षी फार्म	मु.न.पा-३	श्री विष्णु मगर	९८६७५१८४०६	
१९५	माया कृषि तथा पशुपंक्षी फार्म	मु.न.पा-५	श्री माया गुरुङ्ग	९८०४४६६४१९	
१९६	बाटामुनी कृषि तथा पशुपंक्षी फार्म	मु.न.पा-४	श्री सिता कार्की	९८६७२४५०५३	

क्र.स.	कृषि फर्मको नाम	ठेगाना	सम्पर्क व्यक्ति	मोबाइल नं	कैफियत
१९७	वि. एण्ड वि. पोल्ट्री फर्म तथा फ्रेस हाउस	मु.न.पा-१	श्री विवेक थापा	९८६७९२४६४७	
१९८	श्री डिपलप दिप्सन कृषि तथा पशुपंक्षी फार्म	मु.न.पा-१	श्री विष्णु गिरी	९८४९५२१५३५	
१९९	श्री अर्पण अविरल कृषि तथा पशुपालन फार्म	मु.न.पा-१	श्री दाम बहादुर अधिकारी	९८४९०६२६६३	
२००	हिमसुना कृषि तथा पशुपंक्षी फार्म	मु.न.पा-४	श्री विष्णु कुमारी खत्री	९८४९५२६६८६	
२०१	श्री लेकाली एग्रो फार्म	मु.न.पा-९	श्री ज्ञानु पौडेल	९८४३७५००८९	
२०२	बराख कृषि तथा पशुपंक्षी फार्म	मु.न.पा-३	श्री डिल बहादुर घर्ति क्षेत्री	९८६४५७७९४८	
२०३	मनिसा कृषि तथा पशुपंक्षी फार्म	मु.न.पा-४	श्री रुपा पछाई	९८६५२६९९४३	
२०४	सृजनशिल कृषि तथा पशुपंक्षी फार्म	मु.न.पा-४	श्री सावित्रा कार्की	९८६७९२४६८३	
२०५	रन्जिता एकिकृत कृषि तथा पशुपंक्षी फार्म	मु.न.पा-२	श्री रन्जिता वि.क	९८०६९६४८८६	
२०६	सरस्वती गंगा जमुना बाखा फार्म	मु.न.पा-४	श्री लेख बहादुर सापकोटा	९८६०००७८८९	
२०७	लोचना कृषि तथा पशुपंक्षी फार्म	मु.न.पा-५	श्री केशरा खरेल	९८६७३३९०८५	
२०८	पालुङ्गा कृषि तथा पशुपंक्षी फार्म	मु.न.पा-२	श्री सावित्रा माझी	९७४९३९७३३८	
२०९	अलाडकोट गौतम पशुपालन तथा कृषि फार्म	मु.न.पा-९	श्री अर्जुन गौतम	९८६३९८९३९५	
२१०	सन्ध्या कृषि तथा पशुपालन फार्म	मु.न.पा-९	श्री काले कामी	९८०६९८६७९५	
२११	सरीता कृषि तथा पशुपालन फार्म	मु.न.पा-९	श्री धन बहादुर वि.क	९८०५९०४६३०	
२१२	खत्री कृषि तथा पशुपंक्षी फार्म	मु.न.पा-३	श्री दिपेन्द्र खत्री	९८४७४८०००३	
२१३	पार्वती कृषि तथा पशुपंक्षी फार्म	मु.न.पा-८	श्री सोम बहादुर घर्ती	९८४३६५४३९९	
२१४	दर्लामी कृषि तथा पशुपंक्षी फार्म	मु.न.पा-८	श्री ओम बहादुर दर्लामी	९८६३८४०८९३	
२१५	सुस्मिता कृषि तथा पशुपंक्षी फार्म	मु.न.पा-८	श्री फट बहादुर घर्ति	९८६६५८२९६३	
२१६	विष्णु कृषि तथा पशुपंक्षी फार्म	मु.न.पा-८	श्री तारा बहादुर छन्तेल	९८४९९०९४७०	
२१७	मेलिना कृषि तथा पशुपंक्षी फार्म	मु.न.पा-८	श्री ज्ञान बहादुर छन्तेल	९८९९९८७८५५	
२१८	लेख कृषि तथा पशुपंक्षी फार्म	मु.न.पा-८	श्री लेख बहादुर छन्तेल	९८९९९८९५६५	
२१९	घरब्जा कृषि तथा पशुपंक्षी फार्म	मु.न.पा-८	श्री खिम बहादुर छन्तेल	९८४९९०९२९३	
२२०	कृष्ण कृषि तथा पशुपंक्षी फार्म	मु.न.पा-८	श्री कृष्ण बहादुर छन्तेल	९८४३६८३०७९	

क्र.स.	कृषि फर्मको नाम	ठेगाना	सम्पर्क व्यक्ति	मोबाइल नं	कैफियत
२२१	पानमाया कृषि तथा पशुपंक्षी फार्म	मु.न.पा-८	श्री नेत्र बहादुर छत्तेल	९८११९८७८५५	
२२२	छत्तेल कृषि पोल्डी तथा पशु फार्म	मु.न.पा-८	श्री बल कुमारी छत्तेल	९८६७५९६०३७	
२२३	श्री नरेन्द्र कृषि तथा पशुपंक्षी फार्म	मु.न.पा-८	श्री यम कुमारी मगर	९८४९१०११९१	
२२४	श्री रितु कृषि तथा पशुपंक्षी फार्म	मु.न.पा-८	श्री माया वि.क	९८६९४७२७८६	
२२५	श्री खड्कदेवी कृषि तथा पशुपंक्षी फार्म	मु.न.पा-८	श्री हुमकला घर्ति मगर	९८४१७५६९८१	
२२६	श्री हेमान कृषि तथा पशुपंक्षी फार्म	मु.न.पा-८	श्री धनमाया घर्ति	९८४६३९३०४६	
२२७	श्री सिद्ध बाबा कृषि तथा पशुपंक्षी फार्म	मु.न.पा-८	श्री गणेश खत्री	९८६६५८१९९६	
२२८	सुन्तले पशुपालन तथा कृषि फार्म	मु.न.पा-९	श्री टोपराज खरेल	९८४०२४३१४४	
२२९	सावित्रा कृषि तथा पशुपालन फार्म	मु.न.पा-६	श्री बुद्ध बहादुर रायमाभी	९८४१५२९९९८	
२३०	सरस्वती कृषि तथा पशुपंक्षी फार्म	मु.न.पा-२	श्री सरस्वती कामी	९८२१४८४७७४	
२३१	रिजाल कृषि तथा पशुपंक्षी फार्म	मु.न.पा-३	श्री तारा रिजाल	९८४०४९०२०२	
२३२	रोसन एण्ड गोलसन कृषि तथा पशुपंक्षी फार्म	मु.न.पा-२	श्री गोपाल बहादुर खत्री	९८६१९३४४४०	
२३३	दाम्का कृषि तथा पशुपंक्षी फार्म	मु.न.पा-३	श्री तुफान सुनार	९८१९४९०४२५	
२३४	अप्सरा कृषि तथा पशुपंक्षी फार्म	मु.न.पा-४	श्री दुर्गा कुमारी मगर	९८६७५६८२४२	
२३५	निसान्त कृषि तथा पशुपंक्षी फार्म	मु.न.पा-३	श्री दिपक घिमिरे	९८६७५५४६००	
२३६	मुस्कान कृषि तथा मौरीपालन फार्म	मु.न.पा-९	श्री दिपा सुनार	९८६०६४२७८३	
२३७	सिंजाली कृषि तथा पशुपंक्षी फार्म	मु.न.पा-४	श्री प्रेम बहादुर सिंजाली मगर	९८६९३५३७०९	
२३८	काब्या कृषि तथा पशुपंक्षी फार्म	मु.न.पा-४	श्री अर्जुन बहादुर सर्तङ्गे मगर	९८४४७५२०२५	
२३९	बिनिता कृषि तथा पशुपालन फार्म	मु.न.पा-६	श्री लिल बहादुर पचभैया मगर	९८६७८२९९०१	
२४०	अस्मिता कृषि तथा पशुपालन फार्म	मु.न.पा-६	श्री हेम बहादुर रायमाभी	९८६७४९८४२४	
२४१	जुकेपानी कृषि तथा पशुपालन फार्म	मु.न.पा-६	श्री यम बहादुर रायमाभी	९८४१५२९४०८	
२४२	बिपिन एण्ड बिपिना कृषि तथा पशुपालन फार्म	मु.न.पा-६	श्री गुमान बहादुर मगर	९८२८८९५७३७	
२४३	अरुण एण्ड अप्सन पशुपंक्षी तथा कृषि फार्म	मु.न.पा-९	श्री नारायण दर्जी	९८४७३९५२३१	
२४४	इसाना कृषि तथा पशुपालन फार्म	मु.न.पा-७	श्री सुवास परीयार	९८२७४३९०२०	

क्र.स.	कृषि फर्मको नाम	ठेगाना	सम्पर्क व्यक्ति	मोबाइल नं	कैफियत
२४५	उज्वल पशुपालन तथा कृषि फार्म	मु.न.पा-९	श्री डिल्लीराज न्यौपाने	९८४७६७१७०६	
२४६	मायादेवि कृषि तथा पशुपालन फार्म	मु.न.पा-७	श्री मायादेवी खराल	९८४९८८८९७९	
२४७	यसोदा कृषि मौरी तथा पशुपालन फार्म	मु.न.पा-६	श्री चन्द्र बहादुर गुरुङ्ग	९८६७२८९८०२	
२४८	ज्यू अर्गानिक कृषि तथा पशुपंक्षी फार्म	मु.न.पा-४	श्री बलबिर बगाले	९८४४७५५९८५	
२४९	राकसकोटी कृषि तथा पशुपालन फार्म	मु.न.पा-५	श्री सिता राकसकोटी	९८६७५९९४९९	
२५०	न्यु खरेल कृषि तथा पशुपालन फार्म	मु.न.पा-५	श्री घनश्याम खरेल	९८७९७८६८७१	
२५१	सनराइज कृषि तथा पशुपालन फार्म	मु.न.पा-५	श्री लोकराज सापकोटा	९८४७५०६२७९	
२५२	लक्ष्मी कृषि तथा पशुपालन फार्म	मु.न.पा-५	श्री लोकनाथ खराल	९८४७९९७४८६	
२५३	मणि कृषि तथा पशु फार्म	मु.न.पा-५	श्री कुलमणी खरेल	९८६७९२४५०८	
२५४	सृजनशिल कृषि तथा पशुपंक्षी फार्म	मु.न.पा-८	श्री राजि रायमाझी	९८६९६५८५४३	
२५५	श्री.एस.के.खत्री व्यवसाय मौरी कृषि फार्म	मु.न.पा-२	श्री सपना खत्री	९८५७०६९६३५	
२५६	किस्मत कृषि तथा पशुपंक्षी फार्म	मु.न.पा-३	श्री किस्मत कुवर	९८६७४७३४०२	
२५७	रितिक कृषि तथा पशुपंक्षी फार्म	मु.न.पा-४	श्री पार्वती शारु मगर	९८४७५३०२९९	
२५८	नमुना कृषि तथा पशुपालन फार्म	मु.न.पा-७	श्री प्रकास गिरी	९८४७५०७६८६	
२५९	सुप्रिया कृषि तथा पशुपालन फार्म	मु.न.पा-६	श्री हर्क बहादुर मगर	९८०५२९२४८७	
२६०	सोभित कृषि,मौरी तथा पशुपालन फार्म	मु.न.पा-६	सोभित खड्का	९८६७०३७९९५	
२६१	कल्पना कृषि तथा पशुपालन फार्म	मु.न.पा-६	श्री लिल बहादुर खत्री	९८६७२३३७४०	
२६२	सुशान कृषि तथा पशुपंक्षी फार्म	मु.न.पा-३	श्री डिल बहादुर के.सी	९८२९५६२६८०	
२६३	दिवन एण्ड दिलसन कृषि तथा पशुपंक्षी फार्म	मु.न.पा-३	श्री दान बहादुर खत्री	९८४९९३८३०७	
२६४	कार्की कृषि तथा पशुपंक्षी फार्म	मु.न.पा-४	श्री केशव बहादुर कार्की	९८६५२६२३५९	
२६५	एलेक्स कृषि तथा पशुपंक्षी फार्म	मु.न.पा-७	श्री मान बहादुर बुढाथोकी	९८६९५८२०५९	
२६६	खत्री कृषि तथा पशुपंक्षी फार्म	मु.न.पा-२	श्री विष्णु बहादुर खत्री	९८४७३३९५९०	
२६७	कृष्ण कृषि तथा पशुपालन फार्म	मु.न.पा-७	श्री कृष्ण कुमारी कुमाल	९८६७४७९४८९	
२६८	भिमलाल कृषि तथा पशुपंक्षी फार्म	मु.न.पा-८	श्री तारा सापकोटा	९८४७२००२९०	

क्र.स.	कृषि फर्मको नाम	ठेगाना	सम्पर्क व्यक्ति	मोबाइल नं	कैफियत
२६९	लिलाधर कृषि तथा पशुपंक्षी फार्म	मु.न.पा-८	श्री सरस्वती सापकोटा	९८४३२६४८९५	
२७०	शैले शिखर एगो फार्म	मु.न.पा-९	श्री विष्णु प्रसाद चालिसे	९८६०४७२७६०	
२७१	प्रकृति तरकारी तथा पशुपालन फार्म	मु.न.पा-१	श्री नरेश के.सी	९८४२३७६३५९	
२७२	विश्वकर्मा पशुपालन तथा कृषि फार्म	मु.न.पा-९	श्री हर्क बहादुर विश्वकर्मा	९८६६५७०९०६	
२७३	मिठु कृषि तथा पशुपंक्षी फार्म	मु.न.पा-४	श्री चित्रकला सिंह	९८४७०९९०५१	
२७४	सिता कृषि तथा पशुपंक्षी फार्म	मु.न.पा-४	श्री धनकुमारी अधिकारी कार्की	९८६०४१३३२४	
२७५	माया कृषि तथा पशुपंक्षी फार्म	मु.न.पा-४	श्री माया कार्की	९८६७५३५३३९	
२७६	खत्री कृषि तथा पशुपंक्षी फार्म	मु.न.पा-४	श्री सरस्वती क्षेत्री	९८९२७९८५९९	
२७७	लक्ष्मी कृषि तथा पशुपंक्षी फार्म	मु.न.पा-४	श्री लक्ष्मी कुमारी कार्की	९८६९६४२७५२	
२७८	समृद्धि कृषि तथा पशुपंक्षी फार्म	मु.न.पा-२	श्री कमला सार्की	९८६७०६४१२८	
२७९	न्यू रिजाल कृषि तथा पशुपंक्षी फार्म	मु.न.पा-३	श्री ओमराज रिजाल	९८४७४९१२३४	
२८०	ठकुरी कृषि तथा पशुपालन फार्म	मु.न.पा-६	श्री सुनिल सिंह	९८४७६०९६६६	
२८१	मिना कृषि तथा पशुपंक्षी फार्म	मु.न.पा-१	श्री केश बहादुर घर्ति	९८४९८५८२६८	
२८२	विकास पशुपंक्षी तथा कृषि फार्म	मु.न.पा-९	श्री धन कुमारी खरेल	९८४७६६९९८६	
२८३	सन्देश संगम कृषि तथा पशुपालन फार्म	मु.न.पा-६	श्री रिता कुमारी उपाध्याय	९८४७४८०५२३	
२८४	राना कृषि तथा पशुपंक्षी फार्म	मु.न.पा-३	श्री सेते कुमाल	९८६०३५८९६०	
२८५	ठकुरी कृषि तथा पशुपंक्षी फार्म	मु.न.पा-४	श्री चन्द्र कुमारी सिंह	९८४७५७३५९७	
२८६	महत्त कृषि तथा पशुपंक्षी फार्म	मु.न.पा-२	श्री कर्ण बहादुर महत्त	९८६६५६२८९२	
२८७	चन्द्रकला कृषि तथा पशुपंक्षी फार्म	मु.न.पा-२	श्री देव बहादुर सारु मगर	९८४८६९३५०३	
२८८	डिम्पल कृषि तथा पशुपंक्षी फार्म	मु.न.पा-९	श्री ईश्वरी शाही	९८६६५८९९७८	
२८९	बिहान कृषि तथा पशुपंक्षी फार्म	मु.न.पा-९	श्री सुरज चन्द्र ठकुरी	९८०६१४०५३०	
२९०	बोहोरा कृषि पशुपंक्षी फार्म	मु.न.पा-२	श्री यम बहादुर बोहोरा	९८६६८८५२८४	
२९१	दिदि भाई कृषि तथा पशुपंक्षी फार्म	मु.न.पा-७	श्री कल्पना बौद्धचार्य	९८४४१७६५३९	
२९२	श्री कालिका कृषि तथा पशुपंक्षी फार्म	मु.न.पा-९	श्री अर्जुन बहादुर के.सी	९७४९३७५२६३	

क्र.स.	कृषि फर्मको नाम	ठेगाना	सम्पर्क व्यक्ति	मोबाइल नं	कैफियत
२९३	कालिनाग कृषि तथा पशुपंक्षी फार्म	मु.न.पा-४	श्री पुर्ण कुमारी घर्ति मगर	९८६०९४५२९२	
२९४	श्री रेवन कृषि तथा पशुपंक्षी फार्म	मु.न.पा-६	श्री रेशम शर्मा पैनी	९८६२७२४९२६	
२९५	श्री खत्री कृषि नर्सरी तथा पशुपंक्षी फार्म	मु.न.पा-८	श्री सन्दीप खत्री	९७४२९०४४९३	
२९६	श्री लक्ष्मी कृषि तथा पशुपंक्षी फार्म	मु.न.पा-१	श्री लक्ष्मी कुमारी अर्याल	९८४१७६५०५६	
२९७	श्री कुसुम कृषि तथा पशुपंक्षी फार्म	मु.न.पा-५	श्री टंक प्रसाद भट्टराई	९८४७५६९४६	
२९८	सांग्रीला कृषि तथा पशुपालन फार्म	मु.न.पा-६	श्री कृष्ण राना	९८४७०१९४६०	
२९९	जिविका कृषि तथा पशुपंक्षी फार्म	मु.न.पा-८	श्री विकास सापकोटा	९८४८४५०१४	
३००	काजल बहुउद्देश्यीय कृषि तथा पशुपंक्षी फार्म	मु.न.पा-१	श्री अनिता पन्थी	९८४१५२९५७५	
३०१	कालिका कृषि तथा पशुपंक्षी फार्म	मु.न.पा-४	कालिका के सी	९८६२१०४८१०	
३०२	रोसनी पशुपंक्षी तथा कृषि फार्म	मु.न.पा-२	रमेश सार्की	९८१७६९०३२४	
३०३	मिलन कृषि तथा पशुपंक्षी फार्म	मु.न.पा-१	लक्ष्मी थापा	९८६७५५१०२२	
३०४	सुहाना कृषि तथा पशुपालन फार्म	मु.न.पा-७	क्षेत्र बहादुर रायमाझी	९८६७७४७८७४	
३०५	आमाको बाखा फार्म	मु.न.पा-४	अमर बहादुर रेग्मी मगर	९८६७५९६८७४	
३०६	श्री जन्मभुमी बहुउद्देश्य कृषि तथा पशुपंक्षी फार्म	मु.न.पा-१	तिल बहादुर अधिकारी	९७६६८०७५९७	
३०७	एस.के एग्रीकल्चर फार्म	मु.न.पा-९	श्री सुधन खरेल		
३०८	आचार्य फलफुल फार्म	मु.न.पा-८	श्री घनश्याम आचार्य		
३०९	विनय कफी तथा कृषि फार्म	मु.न.पा-८	श्री कोपिला सापकोटा		
३१०	कँडेल कृषि फार्म	मु.न.पा-८	श्री खडानन्द कँडेल		
३११	थापा तरकारी तथा पोल्ट्री फार्म	मु.न.पा-१	श्री कृष्ण बहादुर थापा		
३१२	श्री राम फलफुल तथा तरकारी फार्म	मु.न.पा-९	श्री गंगाराम खरेल		
३१३	कृष्टिना कृषि तथा फलफुल फार्म	मु.न.पा-	श्री डील बहादुर खत्री		
३१४	ददल्का जैविक कृषि फार्म	मु.न.पा-९	श्री डिलाराम		
३१५	खरेल कृषि फार्म	मु.न.पा-९	श्री प्रेम खरेल		
३१६	ढकाल कृषि फार्म	मु.न.पा-९	श्री घनश्याम ढकाल		

क्र.स.	कृषि फर्मको नाम	ठेगाना	सम्पर्क व्यक्ति	मोबाइल नं	कैफियत
३१७	श्री मन्ना पोल्ट्री फार्म	मु.न.पा-२	श्री मन बहादुर सार्की	९८४९९७४४८३	
३१८	जेनिसा कृषि फार्म	मु.न.पा-८	श्री प्रकास सिंजाली		
३१९	सचिना कृषि फार्म	मु.न.पा-८	श्री भुमा खत्री	९८४३७४७३९०	
३२०	युनिका कृषि फार्म	मु.न.पा-८	श्री अमृता के.सी		
३२१	देउराली कृषि फार्म	मु.न.पा-६	श्री ध्वज सिंह खड्का	९८६८१८४८८५	
३२२	आधुनिक कुखुरा तथा कृषि फार्म	मु.न.पा-५	श्री कोपीला खरेल	९८११९७४५२८	
३२३	सालिमे मौरीपालन फार्म	मु.न.पा-८	श्री मिन बहादुर छन्तेल	९८४०९११४७८	
३२४	अल्पाईन एग्री फार्म	मु.न.पा-९	श्री विष्णु प्रसाद चालिसे	९८५१११२१२७	
३२५	तिलचन्द्र व्यवसायिक मोरीपालन फार्म	मु.न.पा-१	श्री तिल बहादुर अधिकारी	९८११५६४९३५४	
३२६	खरेल तरकारी फार्म	मु.न.पा-५	श्री नारायण प्रसाद खरेल	९८४४७६५०१८	
३२७	सन्कौल कृषि तथा फलफुल फार्म	मु.न.पा-८	श्री शिवराम खरेल	९८६७८६८६९२	
३२८	लक्ष्मी फलफुल तथा कृषि फार्म	मु.न.पा-८	श्री भविलाल आचार्य		
३२९	प्रधान तरकारी तथा विरुवा उत्पादन फार्म	मु.न.पा-७	श्री अमृतलाल प्रधान	०७९-४१२१४७	
३३०	सालिमे अदुवा, बेसार तथा कृषि फार्म	मु.न.पा-८	श्री टेक बहादुर रायमाझी	९८६७४६२७९३	
३३१	रुवि फलफुल तथा सुन्तला फार्म	मु.न.पा-८	श्री भुमकला सापकोटा	९८४७९६०८६४	
३३२	डिवलाल सुन्तला तथा फलफुल फार्म	मु.न.पा-८	श्री रिबम कुमारी सापकोटा	९८६९०९३४८६	
३३३	मालारानी मौरी पालन केन्द्र	मु.न.पा-८	श्री चुमान बहादुर घर्ति मगर	९८६७७३८७३३	
३३४	मणि पशु तथा कृषि फार्म	मु.न.पा-५	श्री कुलमणी खरेल	९८१९४०६८७९	
३३५	T-five बेसार कृषि फार्म	मु.न.पा-६	श्री गोपाल बहादुर सापकोटा	९८४७४९३२५०	
३३६	जय मत्स्यपालन तथा कृषि उद्यम	मु.न.पा-५	श्री जिवलाल खरेल जिवन	९८५७०२१२१२	
३३७	श्री विहान कृषि फार्म	मु.नुपा-९	श्री ढाल बहादुर ठकुरी	९८६०२४८५१८	
३३८	Salime malika shitake mushroom फार्म	मु.न.पा-८	श्री यम बहादुर खत्री	९८५७०१७३७३	
३३९	पार्थ तारा, तुल्सी कृषि फार्म	मु.न.पा-७	श्री गजाधर सापकोटा	९८५११९९७३१	
३४०	खत्री व्यवसायिक मौरीपालन फार्म	मु.न.पा-२	श्री कृष्ण बहादुर खत्री	९८५७०६१६३५	

क्र.स.	कृषि फर्मको नाम	ठेगाना	सम्पर्क व्यक्ति	मोबाइल नं	कैफियत
३४१	श्री.के एगो फार्म	मु.न.पा-९	श्री कृष्ण प्रसाद चालिसे	९८६०४७२७६०	
३४२	विपिसा च्याउ तथा तरकारी फार्म	मु.न.पा-२	श्री विक्रम खत्री	९८४५०८४५६३	
३४३	कार्की कृषि फार्म	मु.न.पा-४	श्री केशव बहादुर कार्की	९८०५४६३१८९	
३४४	खुम कुमारी मौरी पालन फार्म	मु.न.पा-८	श्री खुम कुमारी छन्तेल	९८०५१६८६२०	
३४५	कालिका फलफुल फार्म	मु.न.पा-८	श्री अर्जुन बहादुर के.सी	९८१४२३०६१८	
३४६	श्री कुसुम कृषि तथा पशुपालन फार्म	मु.न.पा-७	श्री कुसुम सापकोटा	९८६६१५२६१८	
३४७	लेकबेसी तरकारी तथा पशु फार्म	मु.न.पा-२	श्री मान बहादुर खत्री	९८४२८६६२३९	
३४८	सालिमे कृषि फार्म प्रा.ली	मु.न.पा-७	श्री तेजनारायण सापकोटा	९८४७३५८९३७	
३४९	छत्रभुमी कृषि फार्म	मु.न.पा-१	श्री राधिका कंडेल खराल	९८५११५१०९४	
३५०	फुल्देल कृषि तथा पशुपंक्षी फार्म	मु.न.पा-३	श्री विष्णुमाया फुल्देल	९८५७०६१८२४	
३५१	आचार्य कृषि तथा पशुपंक्षी फार्म	मु.न.पा-२	श्री डिलाराम आचार्य	९८४७३५८३४४	
३५२	कार्की कृषि फार्म	मु.न.पा-४	श्री रुद्र बहादुर कार्की	९८०५२३८४५८	
३५३	नगरकोटी कृषि फार्म	मु.न.पा-४	श्री दल बहादुर नगरकोटी	९८६७००८२८८	
३५४	खेम व्यवसायिक कृषि तथा पशुपंक्षी फार्म	मु.न.पा-१	श्री खेमराज पौडेल	९८६७७३११७४	
३५५	अर्गानिक कृषि तथा पशुपंक्षी फार्म	मु.न.पा-१	श्री प्रेम बहादुर दर्जी	९८४६७३७०७९	
३५६	रोसन कृषि तथा पशुपंक्षी फार्म	मु.न.पा-६	श्री सेन बहादुर सार्की	९८४७२८५९५६	
३५७	नमुना तरकारी तथा कुखुरा फार्म	मु.न.पा-६	श्री लाल कुमारी थापा	९८२१९८६२७३	
३५८	पल्टार कृषि तथा पशुपालन फार्म	मु.न.पा-७	श्री सवी कुमाल	९८४९९४१६४	
३५९	बौवा कृषि तथा पशुपंक्षी फार्म	मु.न.पा-२	श्री मान बहादुर खत्री क्षेत्री	९८४७५८१४८०	
३६०	सृजना मौरी फार्म	मु.न.पा-७	श्री यमुना घिमिरे	९८६७४७९३७८	
३६१	श्री मुसिकोट कागती तथा रिसर्च सेन्टर	मु.न.पा-४	कृष्ण बहादुर कार्की	९८४१८७५३३४	
३६२	श्री सम्पृता एगो फार्म	मु.न.पा-२	श्री विष्णु सारु	९८४०६४०७९४	
३६३	श्री निर्माण तरकारी फलफुल तथा पशुपालन फार्म	मु.न.पा-३	श्री इनद्रा जि.सी	९८५७०७२२३३	
३६४	श्री शिखर अर्गानिक कृषि, पशुपंक्षी तथा माछा फार्म	मु.न.पा-१	श्री सुरेश चन्द्र गिरी धिताल	९८४४७३४९४२	

क्र.स.	कृषि फर्मको नाम	ठेगाना	सम्पर्क व्यक्ति	मोबाइल नं	कैफियत
३६५	श्री रचेवाराजियल ड्रयगन, प्यासन फलफुल विकास परियोजना	मु.न.पा-१	श्री बालकृष्ण अर्याल	९८६२२४६६३२	
३६६	श्री घर्ति कृषि तथा पशुपालन फार्म	मु.न.पा-१	श्री श्यमन्त बहादुर घर्ति	९८६७४९३९६७	
३६७	श्री कालिका मल्टी एगो फार्म	मु.न.पा-७	श्री कालिका सापकोटा	९८६७९९३२५२	
३६८	श्री निशान कृषि तथा पशुपालन फार्म	मु.न.पा-९	श्री लालमणी खराल	९८६२४५९४२४	
३६९	श्री प्रज्वल कृषि तथा पशुपंक्षी फार्म	मु.न.पा-५	श्री चन्द्रकला अर्याल	९८४३५९४९५०	
३७०	श्री लिला कृषि तथा पशुपंक्षी फार्म	मु.न.पा-५	श्री लिला राना	९८४७९९९४३९	
३७१	श्री कालिका कृषि तथा पशुपंक्षी फार्म	मु.न.पा-५	श्री चन्द्र कुमारी राकसकोटी	९८४९०९७५३६	
३७२	श्री आकृति कृषि तथा घरेलु फार्म	मु.न.पा-५	श्री अरुणा देवी थापा	९८४७९६६७८०	
३७३	प्रशान्त कृषि तथा पशुपंक्षी फार्म	मु.न.पा-३	श्री हरीन्द्र बहादुर रायमाभी	९८४७५३७७०५	
३७४	आविष्कार कृषि तथा पशुपंक्षी फार्म	मु.न.पा-१	श्री राजु पौडेल	९८६९८५२८८३	
मदाने गाउँपालिका अन्तर्गतका फर्महरु (सख्या: १५)					
१	५६ युनिक कृषि तथा पशुपंक्षी फर्म	मदाने गाउँपालिका ३	बसन्ता खत्री क्षेत्री	९७४२४८९७९२	तरकारी, फलफुल नर्सरी तथा घाँस
२	मनिषा कृषि तथा पशुपंक्षी फर्म	मदाने गाउँपालिका ६	लुम बहादुर थापा	९८६७२३८७४९	तरकारी
३	छत्रदेव कृषि तथा पशुपालन फार्म	मदाने गाउँपालिका ३	टिका बहादुर क्षेत्री	९८४०९७४५०५	तरकारी
४	श्री ब्लु स्काई कृषि फर्म	मदाने गाउँपालिका ७	चुरामणी पन्थी	९८६७२८७४५५	फलफुल तरकारी
५	श्री कंके देउराली फलफुल नर्सरी फर्म	मदाने गाउँपालिका ६	हिक्मत बहादुर थापा	९८४७९०६७६२	फलफुल नर्सरी
६	अरोमा कृषि तथा पशुफर्म	मदाने गाउँपालिका ३	ग्रहनन्द पाध्याय	९८५९९८९६७४	तरकारी
७	सेन एण्ड सन्स कृषि फर्म	मदाने गाउँपालिका ६	देवेन्द्र प्रताप सेन ओली	९८६८३२७३७४	सुन्तला खेती
८	श्री हर्टिकल्चर एगो टुरिजम प्रालि	मदाने गाउँपालिका ७	रुद्र खनाल	९८५७०३६३०५	किवि खेती, पुष्प खेती
९	खड्का नर्सरी	मदाने गाउँपालिका ७	नेत्र खनाल	९८४७३७५०८०	नर्सरी फलफुल

क्र.स.	कृषि फर्मको नाम	ठेगाना	सम्पर्क व्यक्ति	मोबाइल नं	कैफियत
१०	सरद कृषि तथा पशुपंक्षी फर्म	मदाने गाउँपालिका ६	सरद बहादुर कुँवर		तरकारी खेती
११	टुक बहादुर कृषि तथा पशुपंक्षी फर्म	मदाने गाउँपालिका ६	टुक बहादुर खत्री क्षेत्री		तरकारी
१२	शान्ता कृषि तथा पशुपंक्षी फर्म	मदाने गाउँपालिका ६	शान्ता लम्साल	९८६३७८७२०८	तरकारी खेती
१३	न्यू मदाने कृषि तथा पशुपंक्षी फर्म	मदाने गाउँपालिका २	कुलराज भुषाल	९८६१८८८३३१	तरकारी खेति, मौरी पालन
१४	श्री मदाने कृषि तथा पशुपंक्षी फर्म	मदाने गाउँपालिका ३	डम्मर बहादुर के.सी	९८६७७२९९७५	उखु खेति, माछा पालन
१५	नविन कृषि तथा पशुपंक्षी फर्म	मदाने गाउँपालिका ६	नविन कुँवर	९८४७०१५१५७	तरकारी खेती
कालिगण्डकी गाउँपालिका अन्तर्गतका फर्महरू (संख्या: ५०)					
१	विश्वस कृषि फलफूल तथा तरकारी फर्म	का.गा.पा.- १	ठमसरा न्यौपाने	९८५७०४५९७२	तरकारी
२	लाहुरे कृषि तथा पशुपंक्षी फर्म	का.गा.पा.- १	सुमित्रा पाण्डे	९८६०१०६०६९	तरकारी
३	मिलन कृषि तथा पशुपंक्षी फर्म	का.गा.पा.- १	मिलन थापा	९८६१०१२३९७	तरकारी
४	दर्लामी कृषि तथा पशुपंक्षी फर्म	का.गा.पा.- १	डोल बहादुर दर्लामी	९८४६१७६८३३	सुन्तला
५	सिद्ध कृषि तथा पशुपंक्षी फर्म	का.गा.पा.- १	देउरुपा पाण्डे	९८४३४३१६०२	तरकारी
६	कालिका कृषि तथा पशुपंक्षी फर्म	का.गा.पा.- १	टीकीसरा राना थापा	९८४४७७३८८३	तरकारी
७	निरुता कृषि तथा पशुपंक्षी फर्म	का.गा.पा.- ३	राम प्रसाद श्रीस	९८१५४८१६२०	सुन्तला
८	रविन कृषि तथा पशुपंक्षी फर्म	का.गा.पा.- ३	रविन बुढा मगर	९८४७४३२७९९	सुन्तला
९	बाटुली कृषि तथा पशुपंक्षी फर्म	का.गा.पा.- १	टिका पाण्डे	९८४७५३४४०२	तरकारी
१०	आशिष अर्गानिक कृषि तथा पशुपंक्षी फर्म	का.गा.पा.- ७	आशिष गुरुङ्ग	९८४५५०१४२१	क्रिवि
११	तमु कृषि तथा पशु फर्म	का.गा.पा.- ७	राजेन्द्र गुरुङ्ग	९८४५५०१४२१	क्रिवि
१२	न्यू कालिगण्डकी कृषि तथा पशुपंक्षी फर्म	का.गा.पा.- १	मुक्ति प्रसाद पाण्डे	९८४६०१५०१०	सुन्तला
१३	बोम कृषि तथा पशुपंक्षी फर्म	का.गा.पा.- ३	बोम बहादुर बुढा	९८२७४७५१२६	तरकारी
१४	त्रिष्णु कृषि तथा पशुपंक्षी फर्म	का.गा.पा.- २	त्रिष्णु बहादुर बि. क.	९८४३२०३६९७	तरकारी
१५	लितुङ्ग कृषि तथा पशुपंक्षी फर्म	का.गा.पा.- ५	टेक बहादुर कुँवर	९८४७२९३६१	सुन्तला
१६	पाइनर मसुम फर्म	का.गा.पा.- ५	पुर्ण बहादुर राना	९८६३८६०९९३	कागति

क्र.स.	कृषि फर्मको नाम	ठेगाना	सम्पर्क व्यक्ति	मोबाइल नं	कैफियत
१७	श्री बुद्ध अर्गानिक कृषि नर्सरी	का.गा.पा.- ५	टेक बहादुर बलाल	९८४४७७१५४८	कफी
१८	खमरीपाटा कृषि तथा पशुपालन फर्म	का.गा.पा.- ६	ईश्वरि थापा	९८६०८४५८७८	तरकारी
१९	लल्लु कृषि तथा पशुपंक्षी फर्म	का.गा.पा.- ३	लल्लु बुढा	९८६६८३२०८५	सुन्तला
२०	खर्क कृषि तथा लोकल पोल्टी फर्म	का.गा.पा.- १	कमला खड्का	९८१७५३६७०७	तरकारी
२१	नविन कृषि तथा पशुपंक्षी फर्म	का.गा.पा.- ३	खिम बहादुर राना	९८१७५८१०१८	सुन्तला
२२	देउराली कृषि फलफूल तथा पशुपंक्षी फर्म	का.गा.पा.- १	नुमकान्त पाण्डे	९७४६२८९३०३	सुन्तला
२३	सिद्धबाबा फलफूल तथा पशुपंक्षी फर्म	का.गा.पा.- १	लोकनाथ पाण्डे	९८६६१३७१०७	तरकारी
२४	शिलाशिग्राम कृषि तथा पशुपंक्षी फर्म	का.गा.पा.- २	तारा न्यौपाने	९८४०७४०३६७	तरकारी
२५	हिमडिला कृषि तथा पशुपंक्षी फर्म	का.गा.पा.- ५	शोभाखर न्यौपाने	९८४४७३२९०१	तरकारी
२६	कृष्णा कृषि तथा पशुपंक्षी फर्म	का.गा.पा.- २	कृष्णा प्रसाद न्यौपाने	९८४७४९१७६५	तरकारी
२७	दुर्गा कृषि तथा पशुपंक्षी फर्म	का.गा.पा.- २	दुर्गा प्रसाद न्यौपाने	९८०४१४८२२५	तरकारी
२८	न्यू कालिण्डकी कृषि तथा पशुपंक्षी फर्म	का.गा.पा.- २	टोपलादेवी न्यौपाने	९८४७५१११३३	तरकारी
२९	प्रज्ञान कृषि तथा पशुपंक्षी फर्म	का.गा.पा.- २	भक्त बहादुर श्रीस	९८६४७८२१८२	सुन्तला
३०	गगन कृषि तथा पशुपंक्षी फर्म	का.गा.पा.- ३	गगन दमाई	९८४४७५९२९९	कागति
३१	पुर्तिघाट कृषि नर्सरी फर्म	का.गा.पा.- ४	विष्णु पाण्डे	९८४६७४२०२३	कागति
३२	मुखेडाडाँ कृषि तथा फलफूल फर्म	का.गा.पा.- २	रेशम राज न्यौपाने	९८४७११६९६६	तरकारी
३३	राना कृषि तथा पशुपंक्षी फर्म	का.गा.पा.- ३	देउकुमारी राना	९७४२९८६११४	सुन्तला
३४	पाण्डे तरकारी तथा फलफूल नर्सरी फर्म	का.गा.पा.- १	प्रकाश पाण्डे	९८६७०७७१५७	केरा
३५	कृषा मौरी तथा पशुपंक्षी फर्म	का.गा.पा.- २	एकादेव न्यौपाने	९८४४७०८२६६	तरकारी
३६	भासेली कृषि तथा पशुपंक्षी फर्म	का.गा.पा.- ५	लिल बहादुर कामी	९८६६८४३४४०	तरकारी
३७	लितुङ्ग कफि फर्म	का.गा.पा.- ५	सिजन राना	९८४७०४९०१८	तरकारी
३८	मास्की कृषि तथा पशुपंक्षी फर्म	का.गा.पा.- ५	अशोक राना	९८०६९४९२७१	तरकारी
३९	खुसी कृषि पशुपंक्षी मौरीपालन फर्म	का.गा.पा.- २	पदम बुढा	९८२३०६३९३४	सुन्तला
४०	समिर कृषि तथा पशुपंक्षी फर्म	का.गा.पा.- २	चेत बहादुर थापा	९८६७५२३६२५	सुन्तला
४१	सानु कृषि तथा पशुपंक्षी फर्म	का.गा.पा.- २	बिल बहादुर राना	९८६७३१३९६८	कागति

क्र.स.	कृषि फर्मको नाम	ठेगाना	सम्पर्क व्यक्ति	मोबाइल नं	कैफियत
४२	आगमन कृषि तथा पशुपंक्षी फर्म	का.गा.पा.- २	शोभाखर न्यौपाने	९८५११२५८४१	किवि
४३	अर्याल कृषि तथा पशुपंक्षी फर्म	का.गा.पा.- २	प्रेम बहादुर अर्याल	९८४७१२५२५९	तरकारी
४४	रितेश कृषि तथा पशुपंक्षी फर्म	का.गा.पा.- १	पुरुषोत्तम पाण्डे	९८६३०३१७८६	तरकारी
४५	श्री दुर्गा देवि मत्स्यपालन तथत तरकारी कृषि फर्म	का.गा.पा.-२	लष्मीपति न्यौपाने	९८४७०९८९४७	किवि/सुन्तला
४६	तमु कृषि तथा पशु फर्म	का.गा.पा-४	तम बहादुर पुन		सुन्तला
४७	कालिका तरकारी तथा फलफूल कृषि फर्म	का.गा.पा-१	चन्द्रकला पाण्डे		किवि
४८	ओविन बहुउद्देशिय कृषि तथा पशुपंक्षी फर्म	का.गा.पा-२	ओम बहादुर बुढा	९८५१३४३४९४	सुन्तला
४९	गगन कृषि तथा पशुपंक्षी फर्म	का.गा.पा-१	गगन त्रामु		
५०	बलमान सिंह गाहा व्यवसायिक फलफूल फर्म	का.गा.पा-४	बलमान सिंह गाहा		आँप/लिची
इस्मा गाउँपालिका अन्तर्गतका फर्महरू (सख्या:१०)					
१	भ्यालु अफ माउन्टेन कृषि तथा पशुपंक्षी फर्म	इस्मा गा.पा.-२	अर्जुन कार्की	९७४२५३६५२३	
२	नर्मदादेवी कृषि तथा पशुपंक्षी फर्म	इस्मा गा.पा.-६	रोमकान्त भण्डारी	९८६००८३२१७	
३	घिमिरे कृषि तथा पशुपंक्षी फर्म	इस्मा गा.पा.-३	कमल घिमिरे	९८४८९०९५४३	
४	चन्द्र कृषि तथा पशुपंक्षी फर्म	इस्मा गा.पा.-४	चन्द्र बहादुर अछामी मगर	९८६१६४१५३२	
५	आईकोटी कृषि तथा पशुपंक्षी फर्म	इस्मा गा.पा.-३	बाबुराम पछाई	९८४०९५७१६५	
६	हरि ओम विष्णु कृषि तथा पशुपंक्षी फर्म	इस्मा गा.पा.-६	बेदुराम भूसाल	९८६७००७४८५	
७	रियान कृषि पशुपंक्षी फर्म	इस्मा गा.पा.-५	नरहरी भण्डारी	९८६७७०५४१८	
८	प्रेरणा कृषि तथा पशुपंक्षी फर्म	इस्मा गा.पा.-३	बाबुराम खत्री	९७४२९०८०४६	
९	एकिकृत कृषि तथा पशुपंक्षी फर्म	इस्मा गा.पा.-६	कमल पराजुली	९८४३२२३६१२	
१०	गुल्मी आर्गेनिक एग्रो फर्म	इस्मा गा.पा.-१	सृजना ज्ञवाली	९८४७३११०५२	
रेसुङ्गा नगरपालिका अन्तर्गतका फर्महरू (सख्या: ९)					
१	एग्रो कृषि फर्म	रेसुङ्गा न.पा-३	प्रदिप मरासिनी	९८४३८१०२७७	
२	न्यूरेसुङ्गा एग्रो एण्ड रिसर्च फर्म	रेसुङ्गा न.पा-३	भविन्द्र घर्ती मगर	९८५७०२९४३३	
३	एन.के. कृषि तथा पशुपंक्षी फर्म	रेसुङ्गा न.पा-५	नुम बहादुर नेपाली	९८६२६६३९०३	

क्र.स.	कृषि फर्मको नाम	ठेगाना	सम्पर्क व्यक्ति	मोबाइल नं	कैफियत
४	आर.एन.पी. नवोदय कृषि तथा पशुपंक्षी फर्म	रेसुङ्गा न.पा-६	प्रेम सार्की	९८६९१२९६२०	
५	सन्दिप कृषि तथा पशुपंक्षी फर्म	रेसुङ्गा न.पा-७	धन बहादुर थापा		
६	भलामी कृषि तथा पशुपंक्षी फर्म	रेसुङ्गा न.पा-८	कमला भलामी	९८४७१८४२६४	
७	बिनोद कृषि फर्म	रेसुङ्गा न.पा-१०	बिनोद कुँवर	९८४७३०९६६६	
८	युवा स्वरोजगार पशुपन्छी तथा कृषि फर्म	रेसुङ्गा न.पा-१०	तिलक बन्नेत	९८४७४१५३२२	
९	गोपाल कृषि तथा पशुपंक्षी फर्म	रेसुङ्गा न.पा-११	गोपाल नेपाली	९८६९३०६३८५	

४.३.२ जिल्लाका स्थानीय तहहरूमा दर्ता भएका कृषक समूहहरूको विवरण

क्र. सं.	समूहको नाम	ठेगाना	सदस्य संख्या	अध्यक्षको नाम	सम्पर्क नम्बर	दर्ता मिति
१	श्री रेसुङ्गा पञ्चासे सामूदायिक बोयर वृड हर्ड बाखापालन समूह	गुल्मीदरवार १	१५	रतन बहादुर खड्का	९८२१९७९६२८	२०७८/०३/१७
२	श्री उन्नत बाखापालन समूह	गुल्मीदरवार १	२५	गुन बहादुर रेश्मी	९८४७१५९५३१	२०७८/०३/२०
३	आलमदेवी बाखापालन समूह	गुल्मीदरवार १	२५	अमर बहादुर लम्तरी	९८६४४४३४००	२०७८/०३/२१
४	बलिथुम कृषि तथा पशुपन्छी कृषक समूह	गुल्मीदरवार १	२२	खडक बहादुर बलाल	९८४७३११३९९	२०७९/१२/२८
५	श्री शिवशंकर स्मार्ट कृषि गाउँ खाद्यान्न उत्पादन कृषक समूह	गुल्मीदरवार १,२	६२	दुर्गामणी गौतम		
६	श्री अमर बंगुरपालन कृषक समूह	गुल्मीदरवार ५	४६	खडक बहादुर ढेंगा	९८४७९६९२४२	२०७७/०८/१५
७	श्री रुमपोखरा ताजा तरकारी कृषक समूह	गुल्मीदरवार ४		उमेश रायमाझी	९८६८०९६८९०	२०७७/०८/२२
८	श्री भलायचौर पशुपालन कृषक समूह	गुल्मीदरवार ६	२५	अमर बहादुर कुँवर	९८४७०७२०१५	२०७८/०३/१२
९	श्री मिसुगा बाखापालन कृषक समूह	गुल्मीदरवार ४	१८	तिल बहादुर पुवारो	९८४२७८२७०५	२०७८/०३/१७
१०	श्री अमर बेमौसमी तरकारी उत्पादक कृषक समूह	गुल्मीदरवार ५	४४	लक्ष्मण पन्त	९८६०९८४०३१	२०७८/१०/१३
११	श्री विश्वकर्मा देव कृषि तथा पशुपन्छीपालन कृषक समूह	गुल्मीदरवार ७	२५	डिल बहादुर सुनार	९८४७९८४२५६	२०७८/१०/२४
१२	श्री कुमलटारी खाद्यान्न तथा तरकारी उत्पादक कृषक समूह	गुल्मीदरवार ६	२३	केहरसिंह शाही	९८६०४४१९११	२०७८/११/२२
१३	श्री अमरदिप खाद्यान्न बाली विग उत्पादन कृषक समूह	गुल्मीदरवार ५	२७	रामप्रसाद कंडेल	९८६९५८२८५६	२०७९/०९/२५
१४	श्री नवकोपिला पशुपालन तथा दुध उत्पादन कृषक समूह	गुल्मीदरवार ५	३३	मानसिंह ढेंगा	९८६७०२८६६९	२०७९/१०/१५
१५	श्री काब्रेपोखरी तरकारी तथा फलफुल कृषक समूह	गुल्मीदरवार २	२५	जगरसिंह थापा	९८६७०१३६००	२०७९/१०/१७

क्र. सं.	समूहको नाम	ठेगाना	सदस्य संख्या	अध्यक्षको नाम	सम्पर्क नम्बर	दर्ता मिति
१६	श्री दोबाटा उद्यमशील महिला कृषि तथा पशुपालन कृषक समूह	गुल्मीदरवार ७	१९	सुमित्रा ज्ञवाली	९८४७४५३८३५	२०८०/११/०३
१७	श्री जुभुङ्ग कृषि पशुपन्ध्री तथा मौरीपालन कृषक समूह	गुल्मीदरवार २	२२	सुर्य बहादुर थापा	९८४७३९३६००	२०८०/११/०४
१८	श्री कालिका बहुउद्देशीय तथा पशुपन्ध्री कृषक समूह	गुल्मीदरवार ६	१८	जित बहादुर कुवर मगर	९८६६५६४८८६	२०८०/१२/०७
१९	श्री लगनशिल महिला कृषक समूह	गुल्मीदरवार ४	३९	विमला पचभैया ढेंगा	९८६२७२३९८१	२०८०/१२/०७
२०	श्री गरमटारी बरटारी कृषक समूह	गुल्मीदरवार ४	२४	सुना रजाली	९८४७१६०९१	२०८१/०३/१८
२१	श्री लालिगुराँस तरकारी उत्पादन कृषक समूह	गुल्मीदरवार ३	२५	मेघ बहादुर घिमिरे	९८४७०७२८६०	२०८१/०६/२९
२२	श्री सेउघा सुन्तला तथा कागती उत्पादन कृषि समूह	रे.न.पा.४		खडानन्द खनाल	९८४९८६१६०६	०६/०९/२०७६
२३	श्री नवोदित पशुफलफुल तरकारी कृषक समूह	रे.न.पा.६				०८/०६/२०७६
२४	श्री वर्दबास बहुउद्देशीय कृषक समूह	रे.न.पा.-५				०९/०४/२०७६
२५	श्री बुढीचौर तरकारी बालि महिला कृषक समूह	रे.न.पा -९		कमला देवी कुवर	९८६७२१८००८	०९/१४/२०७६
२६	श्री प्रगतिशील ब.उ.कृषक समूह	रे.न.पा.४				०९/२३/२०७६
२७	श्री व्यवसायिक सुन्तला कृषि समूह	रे.न.पा-६				१०/०५/२०७६
२८	श्री शिद बाबा ब.उ.कृषक समूह	रे.न.पा-८		झक ब.थापा	९८६७२६२०७०	११/०१/२०७६
२९	श्री राम कृषि तथा पशु कृषक समूह	रे.न.पा.५		उमाकान्त पन्थी	९८५७०६४०५५	०६/०५/२०७७
३०	श्री सुन्दरटोल कृषक समूह	रे.न.पा.५		इधरी सुनार	९८६७३२८८४२	०६/१२/२०७७
३१	श्री न्यु नमुना बहुउद्देशीय कृषक समूह	रे.न.पा.५		कृष्ण प्रसाद खनाल	९८४७०५७७६९	०६/१६/२०७७
३२	श्री नवाजिवन कृषि समूह	रे.न.पा.३		देवी प्रसाद सर्मा	९८४७५७०६५२	०६/१८/२०७७
३३	श्री न्यु कोपिला बहुउद्देशीय कृषक समूह	रे.न.पा.५		चन्द्रकला मरासिनी	९८४२८६८३२१	०६/१८/२०७७
३४	श्री शिवालय कृषक समूह	रे.न.पा.४		गोविन्द प्र आचार्य	९८६०५५१६७३	०६/२५/२०७७
३५	श्री हरियाली कृषक समूह	रे.न.पा.४		राम प्र गौतम	९८४७१०४५२५	०६/२५/२०७७
३६	श्री सिट्टस कृषि समूह	रे.न.पा.४		लोकनाथ गौतम	९८४७१०५२७०	०६/२५/२०७७
३७	श्री रेसुंगा तरकारी खेति कृषक समूह	रे.न.पा १४		चन्द्रकला पोखरेल	९८२१५०५५६०	०९/२३/२०७७
३८	श्री सित्तलपाटि कृषक समूह	रे.न.पा १३		भीमसेन बस्नेत	९८५७०६१९६९	१०/११/२०७७
३९	श्री पातल टाकुरा सिरिन्डाडा बेहोरे भगवतीमाता बहुउद्देशीय कृषि समूह	रे.न.पा ३		मोति ब. कुवर	९८४७१०६८२९	१०/१३/२०७७

क्र. सं.	समूहको नाम	ठेगाना	सदस्य संख्या	अध्यक्षको नाम	सम्पर्क नम्बर	दर्ता मिति
४०	श्री जिजु बज्जै कृषक तथा पशुपालन समूह	रे.न.पा १३		गोमा घर्ति मगर	९८४७३४०१३५	१०/१४/२०७७
४१	श्री रानीपोखरी कृषक समूह	रे.न.पा १३		थुम कुमारी ठकुरी	९८४८१३७७७२	१०/१५/२०७७
४२	श्री बशारी सिद्धबाबा कृषक समूह	रे.न.पा १२		जनक ब बस्नेत	९८४१९४२९५४	१०/१६/२०७७
४३	श्री डाडाटोल कृषि तथा पशुपन्छी समूह	रे.न.पा १२		दुर्पति बस्नेत	९८४७४९३०१६	१०/१६/२०७७
४४	श्री रानिखसे बुढाघर कृषि तथा पशुपालन समूह	रे.न.पा १३		गोमाकुमारी घर्ति मगर गाहा	९८६७२३८६१५	१०/१६/२०७७
४५	श्री उपल्लो तम्घास कृषि तथा पशुपन्छी कृषक समूह	रे.न.पा. ९		डील्डीराज पाण्डे	९८५७०६१९९९	१०/१६/२०७७
४६	श्री युवा जागरण पशुपन्छी तथा कृषि समूह	रे.न.पा ५		लेखनाथ खनाल	९८५७०६१९१०	२०७७/११/२८
४७	श्री राधाकृष्ण दुध उत्पादन समूह	रे.न.पा.४		राधा मरासिनी	९८४२७८२३७१	१२/१९/२०७७
४८	श्री गुरुङगाउ बाखारापालन समूह	रे.न.पा ६		राजु आचार्य	९८४७१०६२९३	११/२८/२०७७
४९	श्री राधा कृष्ण महिला लक्षित पशुपन्छी तथा कृषक समूह	रे.न.पा.५		प्रेम कला मरासिनी	९८६७५५२६४७	१२/१९/२०७७
५०	श्री शिवशक्ति व्यवसायिक बाखापालन कृषक समूह	रे.न.पा.४		इश्वरी प्रसाद पन्थी	९८५७०२७८८३	२०७८/२/३१
५१	श्री रांगबास युवा कृषक समूह	रे.न.पा.११		कृष्ण राना	९८४५४२८८०४	०५/१७/२०७८
५२	श्री धागीथुम महिला कृषक समूह	रे.न.पा-२		गङ्गा थापा	९८६७७११८२८	०६/११/२०७८
५३	श्री धारापानी कृषि तथा पशुपंक्षीपालन समूह	रे.न.पा-१२		रेघ बहादुर घुरेल	९८६७९२६४३९	०७/१४/२०७८
५४	श्री फेरा खाद्यान्न बाली विउ उत्पादन कृषक समूह	रे.न.पा-९		कृष्ण पाण्डे	९८५७०७०३९९	०८/१७/२०७८
५५	श्री हिमचुली कृषक समूह	रे.न.पा-१४		शेर ब.मल्ल	९८६६१८३३७३	१०/१३/२०७८
५६	श्री रैनादेवी कृषक समूह	रे.न.पा-१४		ज्ञान ब.सिजाली	९८६७४१०८५८	१२/१४/२०७८
५७	श्री ब्रह्म कृषि तथा पशुपंक्षी पालन समूह	रे.न.पा-११		फर्सा बहादुर कुमाल	९८६७३०१६५२	१२/२०/२०७८
५८	श्री राङ्गबास कृषि समूह	रे.न.पा-११		रुद्र बहादुर नेपालि	९८६७५५२७३४	११/२१/२०७९
५९	श्री कालिका भगवती कृषि तथा पशुपन्छी महिला कृषक समूह	रे.न.पा-७		उजेली विश्वकर्मा	९८४७३९११३२	०८/२४/२०८०
६०	श्री सुन्तला कागती चक्लाबन्दी कृषक समूह	रे.न.पा.७.		चोलाराज शर्मा	९८५७०७२९१०	९/१७/२०८०
६१	श्री खानिगाउ कृषि तथा पशुपन्छी महिला कृषक समूह	रे.न.पा ८		निरुता थापा	९८४७३५९७९९	०७/१२/२०८१
६२	श्री रेसुंगा कृषि तथा पशुपालन समूह	रे.न.पा ८		बिष्णु श्रीस	९८६७५५११८३	१२/१४/२०८१

क्र. सं.	समूहको नाम	ठेगाना	सदस्य संख्या	अध्यक्षको नाम	सम्पर्क नम्बर	दर्ता मिति
६३	श्री रेसुङ्गा सिद्धबाबा बहुदेशीय कृषक समूह	रे.न.पा.- ३		सारदा बस्नेत		०२/०४/२०८२
६४	श्री इन्द्रेणी व युवा कृषक समुह	छत्रकोट १	२०	होम बहादुर पल्ली		२०७४।८।१५
६५	श्री कालिका महिला तरकारी कृ स	छत्रकोट ४	२१			२०७४।८।१५
६६	श्री राधा कृष्ण नगदे वाली कृषक समुह	छत्रकोट ४	२६			२०७४।८।१५
६७	श्री सिद्धबाबा कृषक समुह	छत्रकोट ४	१४	लक्ष्मण कंडेल		२०७४।८।१५
६८	अमरावती महिला तरकारी कृषक स	छत्रकोट ४	२९			२०७४।८।१५
६९	श्री जनज्योती तरकारी महिला कृषक समुह	छत्रकोट ४	२५			२०७४।८।१५
७०	श्री कालिका तरकारी वाली उत्पादन कृ स	छत्रकोट ४	१८			२०७४।८।१५
७१	श्री अगाहा भगवती बहुउद्देशिय कृ स	छत्रकोट ४	४३			२०७४।८।१५
७२	श्री बहुउद्देशीय कृ स	छत्रकोट ४	२७			२०७५।०९।०३
७३	श्री विसौना बेमौसमी तरकारी उत्पादन कृ स	छत्रकोट ४	२५			२०७५।०९।०३
७४	श्री प्रगती शिल त म कृ स	छत्रकोट ४	३३			२०७५।०९।०४
७५	श्री आर्दश बहुउद्देशीय कृ स	छत्रकोट ४	१८	रुनमाया सिजाली		२०७५।०९।०४
७६	श्री सृजनशिल तरकारी कृ स	छत्रकोट ४	२२	लक्ष्मी पन्थ		२०७५।०९।०४
७७	श्री प्रगती शिल तरकारी उत्पादन कृ स	छत्रकोट ४	२९	कमला ज्ञवाली		२०७५।०९।०५
७८	श्री दुर्गा कुण्ड बहुउद्देशीय कृ स	छत्रकोट ४	१५	विष्णु प्रसाद कंडेल		२०७५।०९।११
७९	श्री दुर्गा भवानी कृषक समुह	छत्रकोट ४	१५			२०७५।०९।११
८०	श्री नाच्नेडाँडा तरकारी उत्पादन कृ स	छत्रकोट ४	२१			२०७५।०९।१२
८१	श्री श्रृङ्गेधर तरकारी उत्पादन कृ स	छत्रकोट ४	१५			२०७५।०९।१२
८२	श्री कालीका तरकारी उत्पादन कृ स	छत्रकोट ४	३५			२०७५।०९।१२
८३	श्री सरस्वती बहुउद्देशीय म कृ स	छत्रकोट ४	१६			२०७५।०९।१३
८४	श्री मुल कृषक समुह	छत्रकोट ४	४७			२०७५।०९।१९
८५	श्री वयरपोखरा म व कृ स	छत्रकोट ३	२५			२०७५।०९।१९
८६	श्री छाप मकै मुल वीउ उत्पादन कृ स	छत्रकोट ३	२६			२०७५।०९।१९

क्र. सं.	समूहको नाम	ठेगाना	सदस्य संख्या	अध्यक्षको नाम	सम्पर्क नम्बर	दर्ता मिति
८७	श्री उज्जल आयआर्जन म कृ स	छत्रकोट २	३९		९८६०७०४८३५	२०७५।१।३०
८८	श्री नमुना महिला तरकारी कृषक समुह	छत्रकोट ३	४१			२०७५।१।३१
८९	श्री प्रगतीशिल व्यवसायिक सुन्तला कृषक समुह	छत्रकोट ४	११			२०७५।१।३१
९०	श्री तोल्घा साना किसान समुह	छत्रकोट १	१७	तुल्सीराम भण्डारी	९८४७१६५७१५	२०७५।२।२
९१	श्री पुष्पाञ्जली तरकारी कृषक समुह	छत्रकोट ३	२४	डिलाराम अर्याल		२०७५।२।२
९२	श्री देउरालीडाँडा तरकारी कृषक समुह	छत्रकोट ३	२४	कुलराज ज्ञवाली		२०७५।२।२
९३	श्री शितली तरकारी कृषक समुह	छत्रकोट १	३१	मार्कण्ड भण्डारी	९८५७०३०७१९	२०७५।२।४
९४	श्री छत्रदेवी व स	छत्रकोट ३	२५		९८४४७९१००१	२०७५।२।४
९५	श्री प्रगतिशिल ब उ म कृ स	छत्रकोट १	५०			२०७५।२।७
९६	श्री छत्रदेवी तरकारी महिला कृषक समुह	छत्रकोट ३	२५	दुर्गा टण्डन		२०७५।२।८
९७	श्री अविरल तरकारी कृषक समुह	छत्रकोट ३	४४	ठाकुर प्रसाद ज्ञवाली		२०७५।२।८
९८	श्री प्रगतीशिल अर्गानिक कृषक समुह	छत्रकोट ४	२२			२०७५।२।८
९९	श्री कालिका अर्गानिक कृषक समुह	छत्रकोट ४	१४			२०७५।२।८
१००	श्री जनजागृती अर्गानिक कृषक समुह	छत्रकोट ४	४२	थानेश्वर पन्थ		२०७५।२।८
१०१	श्री गौरी भज्याड मह तथा तरकारी तथा त क स	छत्रकोट ६	१७	युवराज पाण्डे		२०७५।२।१०
१०२	श्री चण्डी पार्वती महिला कृषक समुह	छत्रकोट ४	३३			२०७५।२।१०
१०३	श्री घलाम भयरथान महिला कृषक समुह	छत्रकोट ४	१२			२०७५।२।१४
१०४	श्री हातेमालो तरकारी महिला कृ समुह	छत्रकोट ३	४८	गगा पन्थ		२०७५।२।१४
१०५	श्री जनज्योती व महिला कृषक समुह	छत्रकोट ४	१४			२०७५।२।१४
१०६	श्री प्रगतीशिल कृषक समुह	छत्रकोट १	१८			२०७५।२।१४
१०७	श्री श्रृङ्गेधर कफि उत्पादन कृ स	छत्रकोट ४	१९		९८६७०३९३८८	२०७५।२।१६
१०८	श्री हरियाली व उ म कृ स	छत्रकोट ३	२०			२०७५।२।१६
१०९	श्री खरिवोट कागती समुह	छत्रकोट ५	३७	प्रकाश प्रसाद घिमिरे		२०७५।३।११
११०	श्री पुष्पाञ्जली त खे कृ स	छत्रकोट ५	११	मान बहादुर जेगी कुवर		२०७५।३।११

क्र. सं.	समूहको नाम	ठेगाना	सदस्य संख्या	अध्यक्षको नाम	सम्पर्क नम्बर	दर्ता मिति
१११	श्री रमाइलो तरकारी खेति कृषक समुह	छत्रकोट ५	१५	कृष्ण बहादुर कुर्वर		२०७५।३।११
११२	श्री भयरथान तरकारी खेति कृषक समुह	छत्रकोट ५	१५	खुमराज पाण्डे		२०७५।३।११
११३	श्री स्वावलम्बी अदुवा खेति कृषक समुह	छत्रकोट ५	१६	शंकर प्रसाद अर्याल		२०७५।३।११
११४	श्री उज्जल तरकारी खेति कृषक समुह	छत्रकोट ५	१४	खुम प्रसाद श्रेष्ठ		२०७५।३।११
११५	श्री छापडाँडा तरकारी खेति कृषक समुह	छत्रकोट ५	१४	सिता गौतम		२०७५।३।११
११६	श्री ढुङ्गे देउराली तरकारी खेति कृषक समुह	छत्रकोट ५	२२	डिल्लीराज पाण्डे		२०७५।३।११
११७	श्री मिलिजुली तरकारी खेति कृषक समुह	छत्रकोट ५	२२	विष्णु प्रसाद न्यौपाने		२०७५।३।११
११८	श्री अग्रसर तरकारी खेति कृषक समुह	छत्रकोट ५	१९	कृष्ण बहादुर पन्थ		२०७५।४।१३
११९	श्री चल्खु तरकारी कृषक समुह	छत्रकोट ४	२४	प्रचण्ड बहादुर बुचा		२०७५।४।१६
१२०	श्री जनसेवा महिला कृषक समुह	छत्रकोट ३	२१			२०७५।९।२०
१२१	श्री चण्डी देवी प्रगतीशिल कृषक समुह	छत्रकोट ३	१५			२०७५।११।२१
१२२	श्री देविस्थान महिला तरकारी कृषक समुह	छत्रकोट ३	२८			२०७५।११।२१
१२३	श्री शिव शक्ति महिला कृषक समुह	छत्रकोट ३	४६	लक्ष्मी अर्याल		२०७६।०२।२९
१२४	श्री वयरपोखरा म व उ कृ स	छत्रकोट ३	२५			२०७६।०८।२२
१२५	श्री मिहिनेती तरकारी खेति कृषक समुह	छत्रकोट ३	१६	नेत्र प्रसाद कंडेल		२०७६।०८।२२
१२६	श्री सिर्जनशिल व्यवसायिक सुन्तला खेति कृषक समुह	छत्रकोट ३	२७	यज्ञमुर्ति पन्थ		२०७६।०९।१७
१२७	श्री स्मार्ट कृषि गाउँ तरकारी पकेट समुह	छत्रकोट १	५२	दान बहादुर पल्ली		२०७६।१०।२९
१२८	श्री पल्लीकोट भयरथान तरकारी खे कृषक समुह	छत्रकोट २	२९	मान बहादुर रजाली		२०७६।०२।११
१२९	श्री श्रृङ्गा सुन्तला खेति कृषक समुह	छत्रकोट ४	२३	होमनाथ कंडेल		२०७६।०८।२२
१३०	श्री छत्रकोट भगवती सुन्तला कृषक समुह	छत्रकोट ३	५४	नामदेव अर्जेल		२०७९।१०।२५
१३१	श्री झेर्दी पशुपालन समुह	छत्रकोट १	१६	ऋषिराम न्यौपाने		२०७९।१२।१४
१३२	रुरू भटकुवा बाखा पालन समूह	रुरूक्षेत्र-१		राजेन्द्र थापा	९८४७२२४४१८	
१३३	भटकुवा अमराई बाखा पालन समूह	रुरूक्षेत्र-१		इन्दिरा भटराई	९८६७२०६३६८	
१३४	श्री जागृती बहुउद्देश्य कृषि समूह	रुरूक्षेत्र-१		उमनाथ पाण्डे	९८५७०६१९४४	

क्र. सं.	समूहको नाम	ठेगाना	सदस्य संख्या	अध्यक्षको नाम	सम्पर्क नम्बर	दर्ता मिति
१३५	तालखोला बहुउद्देश्य कृषि तथा पशुपन्छी समूह	रुरुक्षेत्र-२		ज्ञान बहादुर हमाल	९८५७०७१०२९	
१३६	भंगेरथान भैसी पालन समूह	रुरुक्षेत्र-२		मिन बहादुर टोमटा	९८५७०८१९०९	
१३७	माधा बाखा पालन समूह	रुरुक्षेत्र-२		तेज बहादुर दमाई	९८४८६१४२७७	
१३८	भंगेरथान दुग्ध उत्पादक समूह	रुरुक्षेत्र-२		दिपक अर्याल	९८४१०१५११४	
१३९	शिवशक्ती कृषक समूह	रुरुक्षेत्र-२		शान्ति ज्ञवाली	९८६७२१७९४४	
१४०	बोहा यादुङ्ग बहुउद्देश्यीय कृषक समूह	रुरुक्षेत्र-२		विष्णु बहादुर कुंवर	९८१०१०९७१९	
१४१	पानीटंकी बहुउद्देश्यीय कृषक समूह	रुरुक्षेत्र-३		डिल बहादुर सनानी	९८६१३६१९५५	
१४२	लोलडखोला तरकारी खेती समूह	रुरुक्षेत्र-३		धनसरी नेपाली	९८४४७२०१४९	
१४३	चित्रेटोला बंगुरपालन समूह	रुरुक्षेत्र-३		गोपाल कामी	९८६७४५३४७५	
१४४	लोलेडखोला तरकारी खेती समूह	रुरुक्षेत्र-३		अमर नेपालि	९८४८४७९५७०	
१४५	रानीबास दुग्ध तथा मासु उत्पादक कृषक समूह	रुरुक्षेत्र-४		नारायण प्र. पौडेल	९८५७०६७१९७	
१४६	गन्धर्व बाखा पालन समूह	रुरुक्षेत्र-४		मिठ बहादुर गायन	९८४७१६५१०५	
१४७	ज्ञानज्योती बहुउद्देश्यीय कृषक समूह	रुरुक्षेत्र-४		शिव शर्मा	९८६७५३५२२३	
१४८	मिलिजुली तरकारी बाली कृषक समूह	रुरुक्षेत्र-५		लक्ष्मिदेवी भण्डारी	९८४७१६५०१७	
१४९	आँटीपाटा बाखापालन समूह	रुरुक्षेत्र-५		मालती माझी	९८६७८६९३९८	
१५०	दमार बाखापालन कृषक पाठशाला समूह	रुरुक्षेत्र-५		राधीका वि. क.	९८५७०७००६४	
१५१	श्री बम्घा टाहाटिम उन्नत कृषि तथा पशुपालन समूह	रुरुक्षेत्र-५		यमनाथ ज्ञवाली	९८६६८६०३७५	
१५२	ॐ शिवशक्ती गाई भैसी पालन समूह	रुरुक्षेत्र-६				
१५३	मिनारानी बाखापालन समूह	रुरुक्षेत्र-६		टिकाराम परियार	९८६७८०४८४५	
१५४	कर्मभूमि कृषि समूह	रुरुक्षेत्र-६		चिन्तामणी बस्नेत	९८६९७४७९९५	
१५५	पारिश्रमिक कृषि समूह	रुरुक्षेत्र-६		विष्णु बहादुर बर्लामी	९८६४४०२५२३	
१५६	रिमुवा कृषक संजाल	रुरुक्षेत्र-६	११००	प्रेम बहादुर थापा	९८४७२८२०१४	०८/०३/२०७३
१५७	श्री श्रृङ्गेश्वर फलफुल तथा कृषक समूह		६०	केवलेश्वर ज्ञवाली	९८४६८०४२१५	०४/०९/२०७७
१५८	रुरुकन्या कृषक संजाल	रुरुक्षेत्र-१	२००	फर्सराम नेपाल	९८६७५४१८४५	०४/१३/२०७६

क्र. सं.	समूहको नाम	ठेगाना	सदस्य संख्या	अध्यक्षको नाम	सम्पर्क नम्बर	दर्ता मिति
१५९	आदर्श कृषि तथा पशुपछि पालन समुह	सत्यवती ३		नर ब: पुलामि	९८५७६२३२३७	
१६०	मिश्रित कफि कृषक समुह	सत्यवती ३		सरोज राना	९८६१७१९१७३	
१६१	बोरह कृषक समुह	सत्यवती ३		डिल्ली कवर	९८६१८०३१३९	
१६२	सिर्जनशिल बहुउदेशिय कृषि समुह	सत्यवती ३		जय ब: तरामु	९८४८६२७८७१	
१६३	थानि बहुउदेशिय कृषि तथा पशुपालन समुह	सत्यवती ३		लाँउमाय श्रिस	९८६६६१७२६६	
१६४	सत्यवति कृषि तथा पशुपालन समुह	सत्यवती ३		चेतमान राहादि	९८६०५२४३३४	
१६५	नमुना कृषि तथा पशुपालन समुह	सत्यवती ३		निम तरामु		
१६६	सिँदि बझादी कृषक समुह	सत्यवती ३		लिला तरामु		
१६७	कालीरह कृषि तथा पशुपालन समूह	सत्यवती ८		कुल बहादुर छन्तेल	९८४२०१५६३	
१६८	दबुंग पशुपंक्षी तथा कृषि उत्पादन समूह	सत्यवती ८		गोबर्धन गलामी	९८४३९८०३८८	
१६९	चर्खेपिंग कृषि तथा पशुपंक्षी बहुउदेशीय समूह	सत्यवती ८		चन्द्र प्रसाद श्रेष्ठ	९८६७२१८९०१	
१७०	थामो सत्यवती कृषि समूह	सत्यवती ८		देवी राना	९८६७७९२१३८	
१७१	श्री भर्मचौर प्रगतिशिल कृषक समुह	मु. न. पा. १	३६	सुवास भण्डारी	९८४७२४८०७६	२०७७-०७-२३
१७२	श्री भगवती कृषि तथा पशुपन्छी कृषक समुह	मु. न. पा. १	६५	यम बहादुर बलाल	९८६५०९२३१५	२०८०-०६-०७
१७३	श्री सिद्ध कृषि तथा पशुपन्छी कृषक समुह	मु. न. पा. २	२०	मान बहादुर खत्री	९८४२८६६२३९	२०७७-१२-२५
१७४	श्री राधा कृष्ण पशुपालन तथा कृषक समुह	मु. न. पा. ५	१५	दल बहादुर वि क	९८६९४३३६४९	२०७७-०६-२६
१७५	सुदि हातेमालो कृषक समुह	मु. न. पा. ७	१५	अग्निधर अर्याल	९८५७०६४०९५	२०७७-१०-०९
१७६	श्री बालुवा कृषि उधमी कृषक समुह	मु. न. पा. १	२०	ईश्वरा गिरी	९८६७६४६५०२	२०७८-०८-१४
१७७	श्री हरियाली कृषक समुह	मु. न. पा. १	२५	पुर्ण बहादुर हिताड मगर	९८४४२०५६५८	२०७७-०९-०३
१७८	श्री देउराली कृषि तथा पशुपालन समुह	मु. न. पा. ६	२०	सर्प बहादुर माझी	९८६७२६७१८६	२०७८-०९-१५
१७९	काफलडाँडा महिला उत्थान समुह	मु. न. पा. ९	२०	जनिता कडेल खरेल	९८४३९६४१५३	२०८२-०३-२६
१८०	लगनसिल महिला उधमी समुह	मु. न. पा. ९	२५	गिता शर्मा खरेल	९८६७६८३३४६	२०८२-०३-२६
१८१	श्री म्याले तरकारी बालि कृषक समूह	मालिका-०३		देव कुमारी बुढा	९८६९४६३५३५	२०७९
१८२	श्री नमुना सिर्जनसिल कृषक सञ्जाल	मालिका-०३		गुञ्ज बहादुर पाण्डे	९८४९४३६४४५	१/११/२०७५

क्र. सं.	समूहको नाम	ठेगाना	सदस्य संख्या	अध्यक्षको नाम	सम्पर्क नम्बर	दर्ता मिति
१८३	श्री मालिका रातामाटा कृषक समूह	मालिका-०३		कृष्ण बाहादुर घर्ती	९८६१९९४७२९	२०७४
१८४	श्री देविस्थान कृषक समूह	मालिका-०३		थम्मन बहादुर थापा	९८६७९९४१०७	२०७४
१८५	श्री बिसौना वडाचौर कृषि समूह	मालिका-०३		विष्णु प्रसाद घिमिरे	९८४०१५७१०८	२०७५
१८६	श्री गयली चौर आलु समूह	मालिका-०३		खिम बहादुर बुढा		२०७५
१८७	श्री प्रगतिशिल तरकारी बाली कृषक समूह	मालिका-०३		गुञ्ज बहादुर पाण्डे	९८४९४३६४४५	५/१२/२०७५
१८८	शुभप्रभात कृषक समुह	मालिका-०३		चमेली बि.क.		२०७७
१८९	श्री लाली गुराँस तरकारीबालि कृषक समूह	मालिका-०३				
१९०	श्री योगिकुटी व्यवसायिक महिला कृषक समूह	मालिका-०८		बिमला अर्याल	९८४७१०३७८४	
१९१	हरियाली तरकारी कृषक समूह	मालिका-०८		अनिशा अर्याल	९८६९४५१०२९	
१९२	देविस्थान बहुउद्देश्यीय कृषक समूह	मालिका-०८		हिरा बहादुर के सी	९८६९१०३८५०	
१९३	टोपेटारी कृषक समूह	मालिका-०८		हेमराज अर्याल	९८६४४१४३२०	
१९४	राधा जनकल्याण कृषक समूह	मालिका-०८		मदन अर्याल	९८६३७८८०३६	
१९५	हिउदे तरकारी बाली कृषक समूह	मालिका-०८		शिवलाल अर्याल	९८६७४५२९१४	
१९६	राधेश्वरी कृषक समूह	मालिका-०८		कमला अर्याल	९८४७१८४३६९	
१९७	कैनीबोट कृषक समूह	मालिका-०८		अर्जुन	९८४४७७२१०९	
१९८	शिवालय तरकारी उत्पादक कृषक समूह	मालिका-०८		हेम बहादुर पौडेल	९८६९४५१०१९	
१९९	श्री मालिका तरकारी बाली कृषक समूह	मालिका-०८		हेमनाथ अर्याल	९८६७१००८३६	
२००	श्री फुलबारी कृषक समूह	मालिका-०८		खिम बहादुर जि सी	९८६४४०४४५६	
२०१	श्री किसनटारी तरकारी खेती कृषक समूह	मालिका-०८		दल बहादुर लम्साल	९८६७५५१२१८	
२०२	उज्यालो कृषक समूह	मालिका-०८		जिवलाल घिमिरे	९८६८६६०४६४	
२०३	मनकामना कृषि समुह	मालिका-०८		प्रेम बहादुर श्रीस	९८४१२६९७८३	
२०४	समिक्षा तरकारी बालि कृषक समुह	मालिका-०२		शसिराम पुरा	९८६०७४५५४१	
२०५	चुत्रबोट तरकारी समुह	मालिका-०२		नारायण अर्याल	९८६७१९४७०१	
२०६	मैदान तरकारी समुह	मालिका-०२		तोप बहादुर थापा	९८६७१७४९११	

क्र. सं.	समूहको नाम	ठेगाना	सदस्य संख्या	अध्यक्षको नाम	सम्पर्क नम्बर	दर्ता मिति
२०७	गोपलेगैरा तरकारी समुह	मालिका-०२				
२०८	जनचेतना तरकारी समुह	मालिका-०२		विर बहादुर घर्ती	९८६९६४७८२६	
२०९	सिद्धमालिका कृषि समुह	मालिका-०२		रेशम खड्का	९८४७६७७५३३	
२१०	पाटाखर्क स्वालम्बी कृषि समुह	मालिका-०२		दान बहादुर बोहरा		
२११	प्रगतिशिल कृषि समुह	मालिका-०२		कुल बहादुर घर्ती	९७४६३९६४७९	
२१२	मुलाबारि प्रगतिशिल कृषक समुह	मालिका-०४		टिकाराम अर्याल	९८६६९३५९३७	
२१३	मनकामना तरकारी बालि उत्पादक कृषक समुह	मालिका-०४		नेत्र बहादुर थापा	९८६३२९६५२८	
२१४	दुधिलाबोट कृषक समुह	मालिका-०४		शान्ता अर्याल	९८६७६२०५४४	
२१५	जनकल्याण कृषक समुह	मालिका-०४		धर्मा अर्याल	९८६९९२४२७२	
२१६	ठुलिचौर आलुबालि कृषक समुह	मालिका-०४		गोपाल के.सी	९८६९९९४७३४	
२१७	खामदेश आलुबालि कृषक समुह	मालिका-०४		तुल्सा घर्ती	९८४०६०६५१५	
२१८	जलजला तरकारी बालि कृषक समुह	मालिका-०४		गोपिराम अर्याल	९८६४४६८५४९	
२१९	मुलाबारि प्रगतिशिल कृषक समुह	मालिका-०४		टिकाराम अर्याल	९८६६९३५९३७	
२२०	मिलिजुली महिला कृषक समुह	मालिका-०५		तारा घिमिरे	९८४०६०६५१९	
२२१	जनजाति मगर कृषि समुह	मालिका-०५		ढाल बहादुर घर्ती	९८६६९३४२५५	
२२२	ईन्द्रेणी महिला कृषक समुह	मालिका-०५		नमिता महतारा	९८६६९८४५५१	
२२३	शिवालय कृषि समुह	मालिका-०५		देवराज गिरि	९८६९०६८२६७	
२२४	हिमालय स्वालम्बन कृषक समुह	मालिका-०५		मनकुमारी बि.क.	९८६७२८६२३९	
२२५	निउरीचौर फलफुल तथा तरकारी उत्पादक कृषक समुह	मालिका-०५		हिरा बहादुर थापा	९८६७२६३२३९	
२२६	हुलाकघर हरियाली कृषक समुह	मालिका-०५		शिवलाल आचार्य	९८६७४६०८६०	
२२७	देविस्थान जलजला बेमौसमी कृषक समुह	मालिका-०५		कविराम आचार्य	९८६७५१८९२२	
२२८	मालिका भुसपोले तरकारी उत्पादन कृषक समुह	मालिका-०५		गोमा गिरी	९८४६८९५०२६	
२२९	त्रिशुली स्वबलम्बन कृषक समुह	मालिका-०५		मनिषा गिरी	९८६७४७९६५१	
२३०	प्रगतिशिल महिला कृषक समुह	मालिका-०५		जुना घर्ती मगर	९८६६५८४५५६	

क्र. सं.	समूहको नाम	ठेगाना	सदस्य संख्या	अध्यक्षको नाम	सम्पर्क नम्बर	दर्ता मिति
२३१	मालिका तरकारी तथा फलफूल कृषक समुह	मालिका-०५		अमृत कार्की	९८४७२६३७९२	
२३२	उन्नतिशिल महिला कृषक समुह	मालिका-०५		तुल्सीराम घिमिरे	९८६९१३९४५५	
२३३	चैतेमु कृषक समुह	मालिका-०५		भिम बहादुर कार्की	९८६७३०५२७५	
२३४	तिखेचुली महिला कृषक समुह	मालिका-०५		अनिता थापा श्रीस	९७४६३९८६१२	
२३५	अर्जे कृषि समुह	मालिका-०६		ढाल बहादुर विष्ट	९८४७९६८६२०	
२३६	सिन्दुरे बहुउद्देशिय कृषि समुह	मालिका-०६		ढाल बहादुर खत्री	९८५७०२९६६५	
२३७	जगदम्बा बहुउद्देशिय कृषि समुह	मालिका-०६		चेतनारायण भट्टराई	९८६७२०५३६८	
२३८	नव सृजना कृषक समुह	मालिका-०६		सुर्य बहादुर बुढा मगर	९८६९६३३६०९	
२३९	प्रगतिशिल कृषक समुह	मालिका-०६		मान बाहदुर खड्का	९८६९३६९९२३	
२४०	लालिगुरास कृषक समुह	मालिका-०६		देव बहादुर कार्की	९८४७०७२९५२	
२४१	श्री जनजागृत बहुउद्देशीय कृषक समूह	इस्मा-६	२८	तुल बहादुर घर्ती क्षेत्री		०९/०५/२०७७
२४२	हरियाली कृषक समूह	इस्मा-३	२१	तारा प्रसाद भुसाल		०४/०६/२०७७
२४३	श्री देउराली तरकारी उत्पादन कृषक समूह	इस्मा-३	२४	टिका कुँबर	९८४४७०६१०६	६/२६/२०७७
२४४	श्री प्रगतीशिल मकै उत्पादन कृषक समूह	इस्मा-३	१७	डिलाराम खनाल	९८५६०५४९५७	०६/२५/२०७७
२४५	श्री उन्नत मकै उत्पादक कृषक समूह	इस्मा-३	९	महेश सापकोटा	९८६६०३६२७४	०६/२२/२०७७
२४६	श्री बाँसपाटा उन्नत तरकारी कृषक समूह	इस्मा-५	७	डम्बर बहादुर बस्नेत	९८४२७३९९२५	०६/२३/२०७७
२४७	श्री काउछे विज बुद्धि उत्पादक कृषक समूह	इस्मा-५	२२	केन्ती महतरा		०६/२३/२०७७
२४८	सिमपानी हरियाली तरकारी कृषक समूह	इस्मा-३	३०	सिम्भाखर घर्ती		०६/१९/२०७७
२४९	आलम देवी कृषक समूह	इस्मा-३	४५	तेजमाया अर्याल		०६/०२/२०७७
२५०	उन्नत जातका भैसीपालन कृषक समूह	इस्मा-१	१३	दान बहादुर खत्री		०५/०२/२०७७
२५१	परिवर्तनशील कृषक समूह	इस्मा-१	३८	बालिका बोहरा		०२/२७/२०७५
२५२	जनप्रिय कृषक समूह	इस्मा-१	३७	रेनुका विष्ट क्षेत्री		०३/१४/२०७५
२५३	खाद्यान्न बाली उत्पादन महिला कृषक समूह	इस्मा-५	८	सिता थापा		०५/०५/२०७५
२५४	सिर्जनशिल फलफूल तथा तरकारी उत्पादन महिला कृषक समुह	इस्मा-५	-	देवकला अर्याल		०५/०७/२०७५

क्र. सं.	समूहको नाम	ठेगाना	सदस्य संख्या	अध्यक्षको नाम	सम्पर्क नम्बर	दर्ता मिति
२५५	श्री हरियाली तरकारी महिला कृषक समूह	इस्मा-५	३०	चन्द्रकला सुनार		०५/०८/२०७५
२५६	खाद्यान्न बाली उत्पादन कृषक समूह	इस्मा-३	२६	पवित्रा खत्री		०५/०८/२०७५
२५७	हरियाली तरकारी कृषक समूह	इस्मा-३	४२	-		०५/०८/२०७५
२५८	नमूना फलफूल तथा तरकारी कृषक समूह	इस्मा-५	२९	हुमा कुमारी बस्नेत		०५/१०/२०७५
२५९	संगालो तरकारी बाली उत्पादक कृषक समूह	इस्मा-५	२६	सिर्जना थापा		०५/११/२०७५
२६०	जनसुधार तरकारी उत्पादक कृषक समूह	इस्मा-५	१४	टिका बहादुर जि.सी.		०५/१४/२०७५
२६१	ताजा तरकारी उत्पादन कृषक समूह	इस्मा-३	३४	राधिका बस्नेत		०५/१४/२०७५
२६२	श्री रातचौर खाद्यान्न बाली कृषक समूह	इस्मा-२	२६	कोपिला कुमाल		०५/२०/२०७५
२६३	देशाल डाँडा तरकारी कृषक समूह	इस्मा-५	२७	चुरा बहादुर थापा		०५/२०/२०७५
२६४	प्रगतिशिल उन्नत तरकारी कृषक समूह	इस्मा-५		सिता गौतम		०५/२१/२०७५
२६५	भगवती वर्षे फलफूल कृषक समूह	इस्मा-५	३०	खिम बिक्रम बस्नेत		०५/२२/२०७५
२६६	लाल कुमारी खाद्यान्न बाली विज कृषक समूह	इस्मा-५	२९	पूर्ण बहादुर विष्ट		०५/२२/२०७५
२६७	सिद्ध उन्नत कृषक समूह	इस्मा-५	२६	खुमलाल पराजुलि		०५/२२/२०७५
२६८	श्री राधा कृष्ण उन्नत तरकारी कृषक समूह	इस्मा-५	२३	शारदा भण्डारी		०५/२४/२०७५
२६९	श्री जागरण बेमौसमी तरकारी कृषक समूह	इस्मा-५	१८	कृष्ण बहादुर बस्नेत		०५/२६/२०७५
२७०	आलु उत्पादन कृषक समूह	इस्मा-३	३१	दिना अधिकारी		०५/२५/२०७५
२७१	मोडेल विकास भैसीपालन कृषक समूह	इस्मा-५	२४	लिलाधर अधिकारी		०५/२५/२०७५
२७२	श्री विज वृद्धि उत्पादक कृषक समूह	इस्मा-५	२३	कुन्ती महतरा		०५/२५/२०७५
२७३	शिवशक्ति बहुउद्देश्यीय कृषक समूह	इस्मा-५	२४	हरिलाल वेदुवा		०५/२५/२०७५
२७४	खङ्कन्न उन्नत तरकारी बाली उत्पादन कृषक समूह	इस्मा	२६	नेत्र कुमारी थापा		०५/२७/२०७५
२७५	आलु उत्पादन कृषक समूह	इस्मा-३	४१	नारायण भण्डारी		०५/२६/२०७५
२७६	सुर्योदय तरकारी उत्पादन कृषक समूह	इस्मा-४	३४	हुमकला अर्याल		०५/२८/२०७५
२७७	गणेश तरकारी उत्पादन कृषक समूह	इस्मा-४	३४	कमला खड्का		०५/२९/२०७५
२७८	वडा स्तरिय मुल कृषक समूह	इस्मा-४	२५	दल बहादुर रोका		०५/२९/२०७५

क्र. सं.	समूहको नाम	ठेगाना	सदस्य संख्या	अध्यक्षको नाम	सम्पर्क नम्बर	दर्ता मिति
२७९	श्री शिवशक्ति तरकारी उत्पादन कृषक समूह	इस्मा-४	३५	टेक बहादुर नेपाली		०५/२९/२०७५
२८०	मनकामना नगदे बाली उत्पादन कृषक समूह	इस्मा-४	३४	इश्वरी बहादुर थापा		०५/२९/२०७५
२८१	देउराली नगदे बाली कृषक समूह	इस्मा-४	२२	पदम बहादुर जि.सी.		०५/२९/२०७५
२८२	हरियाली नगदे बाली उत्पादन कृषक समूह	इस्मा-४	-	हिरा बहादुर महतरा		१०/०२/२०७५
२८३	जालपा तरकारि उत्पादक महिला कृषक समूह	इस्मा-१	२४	कौशिला सुनार		०५/३१/२०७५
२८४	सिर्जनशिल नगदे बाली उत्पादन कृषक समूह	इस्मा	४१	निम बहादुर खत्री		०५/३१/२०७५
२८५	देउराली तरकारी उत्पादक कृषक समूह	इस्मा	३५	धन बहादुर बस्नेत		०५/३१/२०७५
२८६	अदुवा बेसार उत्पादन कृषक समूह	इस्मा-३	३१	गिता अधिकारी		०६/०५/२०७५
२८७	सिमपानी मिलिजुली बाखापालन कृषक समूह	इस्मा-३	२०	वेले कामी		०६/०५/२०७५
२८८	मौरीपालन कृषक समूह	इस्मा-३ र ५	११	केशवराज खराल		०६/२४/२०७५
२८९	छल्दीटार दुग्ध उत्पादन तथा पशुपालन समूह	इस्मा-२	१५	रमेश कुँवर		०७/११/२०७५
२९०	श्री झेदी कृषक समूह	इस्मा-२	५६	डोल बहादुर सार्की		०७/१३/२०७५
२९१	श्री उद्यमशील कृषक समूह	इस्मा-२	१७	बलराम खनाल		०७/२८/२०७५
२९२	अदुवा बेसार उत्पादन कृषक समूह	इस्मा-३	९	धन बहादुर नेपाली		०९/११/२०७५
२९३	श्री स्मृति घरायसी खाद्यान्न उत्पादक कृषक समूह	इस्मा-२	२६	गिता देवि कुँवर		१०/२२/२०७५
२९४	श्री मनकामना महिला कृषक समूह	इस्मा-५	१५	कल्पना अधिकारी		११/०५/२०७५
२९५	छल्दी स्मार्ट कृषक समूह	इस्मा-२	५०	दान बहादुर जि.सी		१२/०७/२०७५
२९६	देउराली महिला समूह	इस्मा-१	३५	टिका कुँवर		०३/३०/२०७६
२९७	श्री ताजा तरकारी उत्पादन देवोस्थान कृषक समूह	इस्मा-१	२४	चुरा बहादुर कुँवर		२०७६-४-३१
२९८	राधा कृष्ण कृषक समूह	इस्मा-१	४५	माया जोगी कुँवर		०५/०१/२०७६
२९९	श्री दिपज्योती कृषक समूह	इस्मा-१	२५	लक्ष्मी खत्री	९८४७४४०२६४	०५/१८/२०७६
३००	श्री आत्मनिर्भर बहुउद्देश्य दुग्ध उत्पादन कृषक	इस्मा	१८	धन बहादुर कुँवर क्षेत्री	९८४७१०५५६८	०६/०५/२०७६
३०१	श्री सृजनशिल बहुउद्देश्य कृषक समूह	इस्मा	३१	नारायण पराजुली	९८५७६४७७८४	०६/१४/२०७६
३०२	श्री देविस्थान खाद्यान्न बाली कृषक समूह	इस्मा-२	१७	दुर्गा बहादुर शारू	९८४७०५७७६७	०६/०५/२०७६

क्र. सं.	समूहको नाम	ठेगाना	सदस्य संख्या	अध्यक्षको नाम	सम्पर्क नम्बर	दर्ता मिति
३०३	श्री सुपादेउराली महिला खाद्यान्न बाली कृषक समुह	इस्मा-१	३०	लक्ष्मी कुँबर	९८४७५७००७५	०६/१५/२०७६
३०४	खहरे थापाचौर खाद्यान्न बाली उत्पादक कृषक समुह	इस्मा	२३	दुर्गा बहादुर सुर्यवंशी	९८६९७८९९६७	०७/२८/२०७५
३०५	नवदुर्गा भद्रकाली कृषक समूह	इस्मा		विष्णु महत		०९/१६/२०७६
३०६	श्री देवरकोट प्रगतिशिल कृषक समूह	इस्मा	३७	झमर सिंह कुँबर	९८६६२८६०५७	०४/२७/२०७७
३०७	आलमदेवी मकै कृषक समूह	इस्मा	४३	तेजमाया अर्याल		०६/०२/२०७७
३०८	उद्यमशिल बाखापालन समुह	इस्मा		पार्वती गौतम		०९/०५/२०७८
३०९	चौरासी पशुपालन समूह	इस्मा-६		कृष्ण प्रसाद घिमिरे	९८५७०६७२५८	०२/२९/२०७८
३१०	लामिडाँडा युवा कृषक समूह	इस्मा-४	२२	ओम बहादुर कुवर	९८४९०४७४६०	०३/०६/२०७८
३११	जिज्ञाशु पशुपालन कृषक समूह	इस्मा		मुकुन्द पोखेल		०३/०६/२०७८
३१२	दीपज्योति बहुउद्देश्यीय कृषक समूह	इस्मा-६	२४	नर बहादुर अर्याल		१/१३/२०७९
३१३	पारीपाटा बाखापालन महिला कृषक समुह	इस्मा -२		कोपिला कुमाल		०९/२९/२०८०
३१४	वडा स्तरिय कृषि तथा पशुपालन मुल कृषक समूह	इस्मा -३	४२०	कमल घिमिरे		०४/२९/२०८१
३१५	लाहाटा कृषक समुह	इस्मा -५		हिरा बहादुर खत्री		०२/०९/२०८२
३१६	देविस्थान कृषि महिला उधमि कृषक समुह	मदाने-७	२५	बालकुमारी घर्ती	९८६९९९४३९९	०८/११/२०८१
३१७	देउराली मौरी पालन कृषक समुह	मदाने-४	१३	झक बहादुर ओली	९८६३६३०९८९	१०/१०/२०७८
३१८	गौलीकोट तरकारी खेती उत्पादन कृ.स	मदाने-४	१५	रन बहादुर कुवर	९८४९७८८७६५	२५/०७/२०७५
३१९	कोलाचौर तरकारी खेती कृ.स	मदाने-६	४२	शान्ता कुवर	९८४७१७२२९६	०७/०६/२०७५
३२०	वडाचौर कृषक समुह	मदाने-७	१६	लोकनाथ पन्थी	९८६७०३७१०८	१६/०५/२०८१
३२१	सिर्जनशिल सुन्तला उत्पादन कृ.स	मदाने-७	२३	शारदा थापा चन्द	९८६९७८८०९७	०४/११/२०८१
३२२	सहनशिल खाद्यान्न बाली कृ.स	मदाने-४	४१	अशोक नेपाली	९८४९७९८३६२	१३/०४/२०७९
३२३	सृजनशिल विउ उत्पादन कृ.स	मदाने-३	३०	डम्बर बहादुर जि.सी	९८६९४५१२९०	०५/०३/२०७८
३२४	मदाने प्रगतिशिल कृषक समुह	मदाने-२	१९	निमलाल भुपाल	९८६९६८०७८०	०९/०६/२०७८
३२५	मदाने मालिका प्रगतिशिल कृ.स	मदाने-३	४०	नन्दराम रेग्मी	९८४३२४०९८८	१५/१०/२०७८
३२६	विदिखोला मकै उत्पादन कृ.स	मदाने-३	२५	जगत बहादुर के.सि	९८६७५०४८३७	१०/०५/२०७५

क्र. सं.	समूहको नाम	ठेगाना	सदस्य संख्या	अध्यक्षको नाम	सम्पर्क नम्बर	दर्ता मिति
३२७	लालिगुरास फलफुल उ.कृ.स	मदाने-६	३०	वेद बहादुर खत्री	९८६७२८१७०४	१२/०६/२०७५
३२८	आर्गनिक तरकारी खेति उ.कृ.स	मदाने-१	२३	कृष्ण व कुवर	९८६७१३५००३	१६/०३/२०७९
३२९	सगरमाथा मकै उत्पादन कृ.स	मदाने-३	२३	धनेश्वर पुरी	९८४९९०७८६१	०५/०३/२०७५
३३०	प्रगतिशिल मकै उत्पादन कृ.स	मदाने-७	२७	भरत पन्थी	९८६९०३७३१०	२०/०६/२०७७
३३१	राधाकृष्ण तरकारी खेती उत्पादन कृ.स	मदाने-४	२२	डिल्लीराज भट्टराई	९८६९०३७८८९	०७/०६/२०८२
३३२	डाडाखर्क अन्नवाली उत्पादन कृ.स	मदाने-४	४२	चन्द्र व ओली	९८६७३१९९७५	२४/०७/२०७५
३३३	शिद्वथाना खाद्यवाली उत्पादन कृ.स	मदाने-२	३०	चुडामणी भुपाल	९८६७३५१२०८	१९/१२/२०७७
३३४	जनजागृती तरकारी खेती उत्पादन कृ.स	मदाने-६	२७	ज्ञानेन्द्र भट्टराई	९८४००७१११८	२५/०७/२०७५
३३५	जनजागृती दलित तथा जनजाति मकै कृषक समुह	मदाने-६	२४	डोर बहादुर पुन	९८४०६९७११३	१०/०७/२०७५
३३६	कङ्केदेउराली विउ उत्पादन कृ.स	मदाने-६	२४	मोहन थापा	९८४५७६१३६७	१३/०७/२०७८
३३७	श्री देविस्थान कृ.स	मदाने-६	१५	पदम कुवर क्षेत्री	९८५७०९०३१२	२४/०६/२०८२
३३८	श्री प्रगतीशिल बहुउद्देश्यीय महिला कृ.स	मदाने-७	२९	शान्ता अधिकारी	९८६७१७४५४२	२६/१०/२०८१
३३९	सगरमाथा तरकारी विउ उत्पादन कृ.स	मदाने-४	३०	गोपी खत्री	९८६१७५४३२४	२०/०७/२०७५
३४०	कालिका कृषक समुह	मदाने-५	३०	विष्णु कामी	९८४८९३०३५५	१०/१०/२०७८
३४१	मदाने दलित कृषक समुह	मदाने-६	२५	कुमारी वि क	९८६७०१२१३१	२३/०६/२०७८
३४२	खड्कभवानी झल्कने मकै विउ उत्पादन कृ.स	मदाने-४	११	यमलाल भट्टराई	९८६९०३७८८९	१५/१०/२०७८
३४३	श्री श्रृजनशिल बहुउद्देश्यीय कृषक समूह	चन्द्रकोट - ३		ईश्वर सिंह खत्री	९८६७१८५३५५	२०७५।०७।१२
३४४	श्री बेमौसमी हरियाली तरकारी कृषक समूह	चन्द्रकोट - ३		राम बहादुर खत्री	९८४७२६६८११	२०७५।०७।१४
३४५	श्री अर्जेवा उद्गमशिल कृषक समूह	चन्द्रकोट - १		हित कुमार खराल	९८१८४४१४१८	२०७५।०७।२५
३४६	श्री सिद्धेश्वर बहुउद्देश्यीय कृषक समूह	चन्द्रकोट - ७		मोनिका भण्डारी	९८४९२७३२९८	२०७५।०७।२९
३४७	श्री खड्कदेव बहुउद्देश्यीय कृषक समूह	चन्द्रकोट - २		पाराश्वर शर्मा	९७४७०३०७५४	२०७५।०८।०२
३४८	श्री लक्ष्मी नारायण बहु कृषक समूह	चन्द्रकोट - २		खिमानन्द गौतम	९८१६४६३४०४	२०७५।०८।०२
३४९	श्री कालिका बहुउद्देश्यीय कृषक समूह	चन्द्रकोट - १		दुर्गादत्त खरेल	९८१९४१५३२८	२०७५।०८।०३
३५०	श्री गौडुङ्गा सुनौदा उल्लेनी	चन्द्रकोट - ३		कलामति गुरुङ्ग		२०७५।०८।०५

क्र. सं.	समूहको नाम	ठेगाना	सदस्य संख्या	अध्यक्षको नाम	सम्पर्क नम्बर	दर्ता मिति
३५१	हर्राचौर उपल्लो बेल्ट हिले झारखर्क	चन्द्रकोट - ३		टिका बहादुर नेपाली	९८६७१६८७९३	२०७५।०८।०७
३५२	शान्तिपुर वडा स्तरीय	चन्द्रकोट - ४		दुर्गा खत्री नरिरण	९८६६५८९९३५	२०७५।०८।०९
३५३	खुलखुले कृषक समूह	चन्द्रकोट - २		गंग बहादुर साकी	९८६७४४३९४०	२०७५।०८।०९
३५४	मिलिजुली मौरी तथा तरकारी	चन्द्रकोट - ४		लक्ष्मी राना		२०७५।०८।१०
३५५	रुद्रगंगा कृषक समूह	चन्द्रकोट - ८		रिखीराम भट्टराई	९८२१९१६२९२	२०७५।०८।१०
३५६	श्री लालीगुराँस कृषक समूह	चन्द्रकोट - १		जय वि.क.	९८६७४६०३४२	२०७५।०८।१६
३५७	श्री सिद्धेश्वर बहुउद्देश्यीय कृषक समूह	चन्द्रकोट - ४		बल बहादुर नेपाली	९८४७५८२१६८	२०७५।०८।१६
३५८	श्री रुद्रावती बहुउद्देश्यीय कृषक समूह	चन्द्रकोट - ८		प्रेम नारायण पराजुली		२०७५।०८।२०
३५९	गौरीपोखरा बहुउद्देश्यीय कृषक समूह	चन्द्रकोट - ८		लोकनाथ पोखरेल	९८५७०६४३०६	२०७५।०८।२१
३६०	श्री देउराली बहुउद्देश्यीय कृषक समूह	चन्द्रकोट - १		ऋषिराम खराल	९८२१४००५६९	२०७५।०८।२४
३६१	पिपलारुख कृषि समूह	चन्द्रकोट - ४		अमृता न्यौपाने	९८५७०६४२६६	२०७५।०८।२५
३६२	जागरुक कृषि समूह	चन्द्रकोट - ७		मोतिलाल गैरे	९८६११४५६७५	२०७५।०८।२६
३६३	श्री जनसेवा खाद्यान्न उत्पादन कृषक समूह	चन्द्रकोट - २		पवित्रा शर्मा	९८४०५२५५४१	२०७५।०९।१०
३६४	साना सोता कृषि समूह	चन्द्रकोट - ७		चेतनारायण भण्डारी	९८६०७६२०७२	२०७५।०९।१०
३६५	पिपलडाँडा घरायसी उत्पादन कृषक समूह	चन्द्रकोट - २		दुर्पति सुनार	९८६७४१४३५२	२०७५।०९।१५
३६६	दमखानी घरायसी खाद्यान्न उत्पादन कृषक समूह	चन्द्रकोट - २		विष्णु प्रसाद देवकोटा	९८४७५८२०७९	२०७५।०९।१७
३६७	गौरीपोखरी कृषक समूह	चन्द्रकोट - ७		खिमलाल भण्डारी	९८६७२४०१८३	२०७५।०९।१९
३६८	हरियाली कृषक समूह	चन्द्रकोट - ८		केशवराज सापकोटा	९८४७४७१२७२	२०७५।०९।२०
३६९	जनजाप्रति बहुउद्देश्यीय कृषक समूह	चन्द्रकोट - ३		देव बहादुर खत्री	९८४०४७५६०९	२०७५।०९।३०
३७०	सिताराम तरकारी कृषक समूह	चन्द्रकोट - २		महाशर्मा गौतम	९८४४७९२९९४	२०७५।१०।१६
३७१	हरियाली कृषक समूह	चन्द्रकोट - ३		विरेन शाह	९८२५४५९३७३	२०७५।१०।१७
३७२	देउराली कृषि उन्नयन समूह	चन्द्रकोट - १		बाला सिंह गलामी	९८६७२१७८१९	२०७५।१०।२१
३७३	हरेवा हरियाली बहुउद्देश्यीय कृषक समूह	चन्द्रकोट - ६		डिल्लीराज शर्मा		२०७५।११।०६
३७४	गवदे तरकारी तथा खाद्यान्न बाली समूह	चन्द्रकोट - ७		मुक्तिनाथ भण्डारी	९८४७५०७६०७	२०७५।१२।०४

क्र. सं.	समूहको नाम	ठेगाना	सदस्य संख्या	अध्यक्षको नाम	सम्पर्क नम्बर	दर्ता मिति
३७५	झरना झापक कृषि समूह	चन्द्रकोट - ६		कुमार बहादुर सार्की	९८१७५३७४७९	२०७५।१२।०५
३७६	सृजनशिल कृषक समूह	चन्द्रकोट - ५		दुर्गा बहादुर थापा	९७४७०२४५७२	२०७५।१२।०५
३७७	लगनशिल कृषक समूह	चन्द्रकोट - ६		छलि कुमारी क्षेत्री	९८६७७८९९६७	२०७५।१२।१७
३७८	दिब्रुङ्ग देउराली कृषक समूह	चन्द्रकोट - १		रविलाल अर्याल	९८४७१८४०६५	२०७५।१२।१९
३७९	धुरपुर कृषक समूह	चन्द्रकोट - ७		सरस्वती भण्डारी	९८६९४२५९७३	२०७६।०१।०६
३८०	अदुवा बेसार कृषक समूह	चन्द्रकोट - ४		दिका कुमारी थापा	९८६६१३३८०६	२०७६।०१।११
३८१	विकासशिल कृषक समूह	चन्द्रकोट - १		कृष्ण बहादुर गलामी	९८४७५७१९६४	२०७६।०१।११
३८२	मालारानी कृषक समूह	चन्द्रकोट - ८		लक्ष्मण पौडेल	९८४६३८८०१९	२०७६।०१।१७
३८३	श्री दुर्गामाता कृषक समूह	चन्द्रकोट - ७		भिम बहादुर थापा	९८६७३४३४५७	२०७६।०२।०१
३८४	रुपाकोट झारथुम कृषक समूह	चन्द्रकोट - ७		शान्ति सार्की	९८४७२०१७७६	२०७६।०२।२६
३८५	मूलपानी कृषक समूह	चन्द्रकोट - ७		यज्ञमुर्ति भण्डारी	९८४७५७१०७१	२०७६।०५।१७
३८६	मजुवा कृषि उपज तरकारी तथा फलफूल संकलन केन्द्र	चन्द्रकोट - ८		बाबुराम बोहोरा	९८४०७६३५७९	२०७६।०९।१५
३८७	गौरीपोखरी क्षेत्र धानवाली कृषक समूह	चन्द्रकोट - ८		लोकनाथ अर्याल	९८५७०६४३०६	२०७६।११।०१
३८८	शिवशक्ति बहुउद्देश्यीय कृषक समूह	चन्द्रकोट - ८		गीता थापा	९८६७२४२९४६	२०७६।११।०४
३८९	सिद्धबाबा-मालारानी धान पकेट क्षेत्र सञ्चालक समिति	चन्द्रकोट - ७ र ८		प्रेम नारायण पराजुली	९८५७०६७७९१	२०७६।१०।२३
३९०	हरचौर-भीरखानी-रेमी कोदो पकेट क्षेत्र सञ्चालक समिति	चन्द्रकोट - २		मोहन के.सी.	९८४४७९०९७७	२०७६।१०।२३
३९१	श्री दुर्गा भगवती बहुउद्देश्यीय कृषक समूह	चन्द्रकोट - ७		यज्ञलाल भण्डारी	९८४७३८८२१८	२०७७।०२।२२
३९२	श्री दुर्गा भगवती बहुउद्देश्यीय कृषक समूह	चन्द्रकोट - ८		यज्ञलाल भण्डारी	९८४७३८८२१९	२०७७।०२।२३
३९३	श्री शुभ प्रभात कृषक समूह	चन्द्रकोट - ८		प्रेम नारायण सापकोटा	९८६६५६१६४८	१७/०८/२०७७
३९४	श्री मजुवा कृषक समूह	चन्द्रकोट - ८		डिल बहादुर सुबेदी	९८४०९५४६७३	२९/०६/२०७७
३९५	चन्द्रकोट मल्टिप्रपोज एग्रो ग्रुप	चन्द्रकोट - ४		प्रकाश क्षेत्री	९८४३७००८११	२०/०९/२०७७
३९६	श्री देवी देउराली कृषक समूह	चन्द्रकोट - ७		राज कुमार न्यौपाने	९८५७०६७२९५	२४/०१/२०७८
३९७	बोटे गाउँ लघु उद्दम सक्रिय कृषक समूह	चन्द्रकोट - ७		भुमि कला बोटे	९८६९४५३८३३	१०/११/२०७८
३९८	उद्यमशिल कृषक समूह	चन्द्रकोट - १		घनश्याम खरेल	९८६९९२३७७९	२२/०७/२०७९

क्र. सं.	समूहको नाम	ठेगाना	सदस्य संख्या	अध्यक्षको नाम	सम्पर्क नम्बर	दर्ता मिति
३९९	श्री किउँ खोला सपाउदे कृषक तथा पशु समुह	चन्द्रकोट -३		पदम खत्री	९८६७२१४१६१	२२/१२/२०७९
४००	श्री हरियाली कृषि तथा पशुपालन समुह	चन्द्रकोट -३		धन बहादुर वि.क.	९८६८२८८२८९	२२/१२/२०७९
४०१	श्री त्रिपुरेश्वर कृषि तथा पशुपालन समुह	चन्द्रकोट -७		इन्द्रमणी न्यौपाने	९८४३२११८१५	२२/१२/२०७९
४०२	श्री लामासोता बहुउद्देश्य कृषि तथा पशुपालन समुह	चन्द्रकोट -३		तिल बहादुर नेपाली	९८६६१३१११२	२२/१२/२०७९
४०३	कालिका कृषक समुह	चन्द्रकोट -२		गोपाल खरेल	९८४७३४७८५८	२९/१२/२०७९
४०४	नमुना कृषि महिला समुह	धु.गा.पा.-१	२१	सुवासना मल्ल	९८४४७४५८०८	३१/५/२०७७
४०५	राले माझाचौर कृषि महिला समुह	धु.गा.पा.-१	२४	सिता खत्री	९८४४१७४५५२	३१/५/२०७७
४०६	सिद्धार्थ कृषि महिला समुह	धु.गा.पा.-१	१३	तुलसा जि.सी	९८४७५५६४४२	३१/५/२०७७
४०७	फूलवारी कृषि महिला समुह	धु.गा.पा.-१	२१	राधीका पोखरेल	९८६७४२९३०६	३१/५/२०७७
४०८	मिलनसार कृषि महिला समुह	धु.गा.पा.-१	२३	लक्ष्मी दमाई	९८४७५७०७८४	३१/५/२०७७
४०९	सगरमाथा कृषि महिला समुह	धु.गा.पा.-१	१५	अञ्जना दर्लामी	९८४७४१५०६०	३१/५/२०७७
४१०	नवज्योती कृषि महिला समुह	धु.गा.पा.-१	१६	कुन्ती मगर	९८६९७९२०३६	३१/५/२०७७
४११	साहासी कृषि महिला समुह	धु.गा.पा.-१	२१	काशिराम अधिकारी	९८६७१६०६१९	३१/५/२०७७
४१२	शिवालयल कृषि महिला समुह	धु.गा.पा.-१	२६	संगीता जि.सी	९८६७८५३९६१	३१/५/२०७७
४१३	सगरमाथा कृषि महिला समूह	धु.गा.पा. ०२	१४	मिना खत्री		२६/५/२०७७
४१४	उज्जल कृषि महिला समूह	धु.गा.पा. ०२	२५	सुमित्रा खनाल	९८४७३१३०२६	२६/५/२०७७
४१५	सम्झना कृषि महिला समूह	धु.गा.पा. ०२	१८	सरस्वती थापा		२६/५/२०७७
४१६	थामाचौर कृषि महिला समूह	धु.गा.पा. ०२	२०	नर्मला थापा		२६/५/२०७७
४१७	एकता कृषि महिला समूह	धु.गा.पा. ०२	२०	एमकला घिमिरे		२६/५/२०७७
४१८	जनजागृति कृषि महिला समूह	धु.गा.पा. ०२	२५	बिस्नु वि.क		२६/५/२०७७
४१९	मिलिजुली कृषि महिला समूह	धु.गा.पा. ०२	२५	डिला खनाल		२६/५/२०७७
४२०	जलजला कृषि महिला समूह	धु.गा.पा. ०२	२०	सिता खड्का		२६/५/२०७७
४२१	नमुना कृषि महिला समूह	धु.गा.पा. ०२	३०	कमला जि.सी		२६/५/२०७७
४२२	आत्मनिर्भर कृषि महिला समुह	धु.गा.पा. ०३	१५	पवित्रा कुवैर	९८६९४५१९९२	११/०६/२०७७

क्र. सं.	समूहको नाम	ठेगाना	सदस्य संख्या	अध्यक्षको नाम	सम्पर्क नम्बर	दर्ता मिति
४२३	सहयात्री कृषि महिला समुह	धु गा पा ०३	१७	हरिकलमा श्रीस	९८४७०८६९०२	११/०६/२०७७
४२४	एकता कृषि महिला समूह	धु गा पा ०३	२०	लक्ष्मी नगरकोटी	९८६७७७०३२१	११/०६/२०७७
४२५	अन्नपुर्ण कृषि महिला समुह	धु.गा.पा. ०३	१८	रिता राना	९८६२१०८२७१	११/०६/२०७७
४२६	लेकबेसी कृषि महिला समुह	धु.गा.पा. ०३	२५	मिना थापा	९८६६२७१०४१	११/०६/२०७७
४२७	जागृत कृषि महिला समुह	धु.गा.पा. ०३	२१	पेव कुमारी घर्ति मगर	९८६२१०४५५९	११/०६/२०७७
४२८	हरियाली कृषि महिला समुह	धु.गा.पा. ०३	२४	प्रेमा पोखरेल	९८४७२९६८५१	११/०६/२०७७
४२९	सयपत्रि कृषि महिला समुह	धु.गा.पा. ०३	१७	मिना वि क	९८६९४६३८३६	११/०६/२०७७
४३०	इन्द्रेणी कृषि महिला समुह	धु.गा.पा. ०३	१९	मिना थापा क्षेत्री	९८४७३१२६३६	११/०६/२०७७
४३१	अबुवा कृषि समुह	धु.गा.पा. ०३	२५	शान्ता कुमारी वस्नेत	९८६३१७४७३१	१२/११/२०७७
४३२	श्री प्रगतिशिल बहुउद्देश्यीय महिला कृषक समुह	धु.गा.पा. ०५	२७	कमला भण्डारी	९८६७२६२५६०	०६/११/२०८०
४३३	सरस्वती कृषक समुह	धु.गा.पा. ०६	२०	नन्दराम पन्थी	९८६३२९६५९६	०९/०६/२०७७
४३४	श्री कुमालटारी कृषक समूह	धु.गा.पा. ०६	१६	विनोद कुमार श्रेष्ठ	९८४३४२३५५४	१२/११/२०७७
४३५	श्री भगवती बहुउद्देश्यीय कृषक समूह	धु.गा.पा. ०६	२१	भानुभक्त पोखरेल	९८६७९३३३३२८	१८/९/२०७८
४३६	न्यू हातेमालो कृषक समूह	धु.गा.पा. ०७	२३	यमलाल गिरी		
४३७	श्री कालिका सुन्तला तथा फलफूल कृषक समूह	धु.गा.पा. ०७	२०	भिमु गिरि		१०/०६/२०७८
४३८	धरमपानी कृषि समूह	धु.गा.पा. ०७	२५	धनिश्वर उपाध्य		
४३९	नवप्रभात कृषि समुह	का.गा.पा. २	२५	ओम ब. बुढा	९८५१३४३४९४	
४४०	सिद्ध बाबा कृषि समुह	का.गा.पा. १	१९	भक्तलाल पाण्डे	९८४६३४४४४६	
४४१	बिसौना सुन्तला फलफूल तथा तरकारी समुह	का.गा.पा. २	२१	नन्दे कामी	९८४३५६०४६१	१०/२४/२०७५
४४२	नमुना बहुउद्देश्यीय कृषि समुह	का.गा.पा. ५	१४	फट्टिक ब. राना	९८००७५४४४७	९/२५/२०७६
४४३	हिले पार्सिङ्ग बहुउद्देश्यीय कृषि समुह	का.गा.पा. ५	११	केशव पराजुली	९८६७१८८३१४	९/२४/२०७६
४४४	तोलाकोट कृषि तथा पशुपंक्षीपालन कृषक समुह	का.गा.पा. ६	२९	चमेली थापा	९८१४११६२७४	१०/१३/२०७६
४४५	उद्धमशिल कृषि तथा पशुपंक्षी समुह	का.गा.पा. २	१५	जमुना न्यौपाने	९८४६९१९००८	६/६/२०७९
४४६	बहुउद्देश्यीय सिर्जनशील कृषि तथा पशुपंक्षी समुह	का.गा.पा. २	२७	टिकाराम कामी	९८६६०९०९५४	१०/९/२०७७

क्र. सं.	समूहको नाम	ठेगाना	सदस्य संख्या	अध्यक्षको नाम	सम्पर्क नम्बर	दर्ता मिति
४४७	श्री उन्नतिशील कृषि फलफुल तथा पशुपंक्षी समुह	का.गा.पा. १	१८	पदमपाणी पाण्डे	९८६३३७५८४०	७/११/२०७७
४४८	चालिसे कृषि तथा पशुपंक्षी कृषक समुह	का.गा.पा. ५	२५	भिम ब. राना	९८२१४५९११३	४/८/२०७९
४४९	साहारा बहुउद्देश्यीय कृषि तथा पशुपंक्षी समुह	का.गा.पा. २	२२	शोभाखर न्यौपाने	९८६०९८८८५५	६/७/२०७९
४५०	आमबोट वृहत बहुउद्देश्यीय कृषि तथा पशुपंक्षी समुह	का.गा.पा. ४	२४	टुक बहादुर थापा दर्लामी	९८१७५३३०५५	६/११/२०७९
४५१	जेठी कुलो खाद्यान्न बाली कृषक समुह	का.गा.पा. २	३३	चुरामणि न्यौपाने	९८६१९६१०४४	३/१३/२०८०
४५२	फोक्सिङ्ग व्यावसायिक कृषि कफि खेति समूह	का.गा.पा. ५	११	भोजराज सापकोटा		५/३१/२०७७
४५३	बहुउद्देश्यीय कृषि तथा बाखा समुह	का.गा.पा. २	७	मुक्ति प्रसाद न्यौपाने		६/७/२०७७
४५४	भएकोट भन्ज्याड बहुउद्देश्यीय कृषि महिला समूह	का.गा.पा. २	११	विष्णु राना		६/१६/२०७७
४५५	उज्यालो फोक्सिङ्ग मौरीपालन कृषक समूह	का.गा.पा. ५	९	कर्ण बहादुर थापा		१/२७/२०८०
४५६	तमु उद्यमशिल महिला समूह	का.गा.पा. ७	१३	जमुना गुरुङ्ग		१/२७/२०८०
४५७	शिर्जनशिल तरकारी कृषक समूह	का.गा.पा. १	२६	भूमिकला पाण्डे		११/२/२०७६
४५८	देउराली महिला कृषक तथा पशुपंक्षी पालन समूह	का.गा.पा. ३	१९	हिरा कुमारी बुढा		८/७/२०७८
४५९	सितल बस्ती कृषि पशुपंक्षी कृषक समूह	का.गा.पा. ४	११	चन्द्र बहादुर गिरी		५/७/२०७८
४६०	श्री मिलनसार महिला कृषक समूह	का.गा.पा. १	१६	यमकला पाण्डे		२/१९/२०७९
४६१	जनएकता बहुउद्देश्य कृषक समुह	का.गा.पा. २	२३	अमृता दर्दामी		६/१२/२०७९
४६२	खङ्गकोट मौरी पालन कृषक समूह	का.गा.पा. ६	१५	पशुपति ढकाल		२/१/२०८०
४६३	सुपरजोन कफी खेति कृषक समूह	का.गा.पा. ५	१३	टेक बहादुर बलाल	९८४४७७५५४८	१२/५/२०७५
४६४	क्षेत्री समाज कृषक समूह	का.गा.पा. ७	१५	खड्ग बहादुर खत्री		९/२१/२०७७
४६५	लम्सराङ्ग छाप कृषि तथा पशुपंक्षी समूह	का.गा.पा. ३	१४	लवर बहादुर थापा		
४६६	सिद्धबाबा कृषि तथा पशुपंक्षी समूह	का.गा.पा. ३	१९	गंगा प्रसाद काउचा		५/२४/२०७७
४६७	शिवशक्ति कृषक समूह	का.गा.पा. ३	१५	शिवलाल तिवारी		८/९/२०७८
४६८	बकेङ्ग चारछाप कृषि तथा पशुपंक्षी कृषक समूह	का.गा.पा. ४	२४	होम बहादुर थापा		९/७/२०८१
४६९	श्री प्रगतिशिल कृषि तथा पशुपंक्षी कृषक समूह	का.गा.पा. ४	२३	यम बहादुर थापा		६/६/२०७७
४७०	मिलिजुली कृषि आमा समूह	का.गा.पा. ६	११	विष्णु कुमारी		१०/१२/२०७६

क्र. सं.	समूहको नाम	ठेगाना	सदस्य संख्या	अध्यक्षको नाम	सम्पर्क नम्बर	दर्ता मिति
४७१	अर्वेनी हिले कृषि तथा पशुपंक्षी कृषक समूह	का.गा.पा.२	२०	मुना तरामु पाण्डे		६/५/२०७९
४७२	मिलिजुली बहुउद्देशिय कृषि समूह	का.गा.पा.५	७	हिमाल बलाल		९/२०/२०७६
४७३	श्री सिद्धवावा कृषि तथा पशुपंक्षी कृषक समूह	का.गा.पा.१	१८	सृजना न्यौपाने भण्डारी		५/२९/२०८०
४७४	उद्यमशिल कृषि तथा पशुपंक्षी समूह	का.गा.पा.२	११	डिल्लीराम न्यौपाने		७/१६/२०७७

४.३.३ जिल्लाका स्थानीय तहहरूमा दर्ता/सूचिकृत कृषि सहकारी संस्थाहरूको विवरण

क्र. सं.	सहकारीको नाम	ठेगाना	सदस्य संख्या	अध्यक्षको नाम	सम्पर्क नम्बर	दर्ता मिति	कैफियत
१	उज्ज्वलादेवी कृषि सहकारी संस्था लि.	गुल्मीदरवार १	१७५	लेखनाथ पुन	९८६७२५०४२६	०७/०७२	
२	गौरीशंकर कृषि सहकारी संस्था लि.	गुल्मीदरवार २	१७५	यज्ञलाल गौतम	९८६९९२७३७४	२०६६/११/२५	
३	मिलिजुली बहुउद्देशिय कृषि सहकारी संस्था लि.	गुल्मीदरवार २	१३६	सुनिता ज्ञवाली	९८४७२३४५००	२०६६/११/०३	
४	गौडाकोट अदुवा उत्पादक सहकारी संस्था लि.	गुल्मीदरवार ३	६०	शेर बहादुर सर्तुङ्गी	९८६७८५६०९०	२०६९/११/०१	
५	साना किसान कृषि सहकारी संस्था लि.	गुल्मीदरवार ३	१६३५	शुशिला पुन	९८४७४१४९५२	२०६१/१०/०१	
६	नवदुर्गा महिला दुग्ध उत्पादक कृषि सहकारी संस्था लि.	गुल्मीदरवार ३	२६	जुना डम्मरपाल	९८४७३७५९९३	२०६०/०४/१६	
७	नवदुर्गा कृषि सहकारी संस्था लि.	गुल्मीदरवार ३	८७७	मान कुमारी बस्नेत	९८४७३११८९६	२०६६/०७/०९	
८	गुल्मीदरवार कृषि तथा पशु महिला विकास सहकारी संस्था लि.	गुल्मीदरवार ३	३०	गंगा कुमारी खासु	९८६७२४०००३		
९	नवरत्न कृषि सहकारी संस्था लि.	गुल्मीदरवार ४	६०५	खुम बहादुर पल्ली	९८५७०६१५२३	२०७०/०३/१०	
१०	शुभप्रभात महिला कृषि बहुउद्देशिय सहकारी संस्था लि.	गुल्मीदरवार ५	१७३	तारा गिरी	९८६७१३३६४५	२०७३/११/०९	
११	दरवार देविस्थान कृषि स.सं.लि. वडा नं. ७	गुल्मीदरवार ७	१०९	खिम बहादुर थापा	९८६९७५१५४६	२०७०/०३/११	
१२	श्री अमराकल्याण महिला विकास ब.उ.स.स.लि	रे.न.पा. ९	९८६	गिता पाण्डे	९८४७१८००५६	१०/२४/२०७९	
१३	श्री रेसुङ्गा कृषि विकास महिला सहकारी संस्था लि.	रे.न.पा. ६	५१५	बिमला पोखेल	९८६०७६०३००	११/२८/२०७९	
१४	श्री मैत्री सहकारी संस्था लि.	रे.न.पा. ८	१४०००	शंकर प्रसाद गौतम	९८४६७६३७६५	११/०६/२०८०	
१५	कृषि ब.उ.स.स.लि.	रे.न.पा. ६	२९९	गोबिन्द आचार्य	९८५७०६४७११	०२/२६/२०७९	
१६	श्री शिवालय कृषि ब.उ.स.संस्था लि.	रे.न.पा. ३	४५३	पदमलाल पाण्डे	९८४७४९४१७३	०५/१६/२०८१	

क्र. सं.	सहकारीको नाम	ठेगाना	सदस्य संख्या	अध्यक्षको नाम	सम्पर्क नम्बर	दर्ता मिति	कैफियत
१७	श्री जनविकास कृषि सहकारी संस्था लिमिटेड	रे.न.पा. ५	३१५	कृष्ण प्रसाद खनाल	९८४७०५७४६९	२०७५/०६/०८	
१८	श्री सिमीचौर साना किसान कृषि सहकारी संस्था	रे.न.पा. १०	६४८	यसूधा ज्ञवाली	९८४७५१७१२०	२०७५/०६/२५	
१९	श्री भविष्य निर्माण साना किसान कृषि सहकारी संस्था लिमिटेड	छत्रकोट ५ र ६	७३८	मिना अर्याल	९८६७२२३८०३	१/०७५/०७६	सक्रिय
२०	श्री छत्रकोट कृषि तथा पशु विशिष्टीकृत सहकारी संघ लिमिटेड	छत्रकोट	१५	शंकर प्रसाद अर्याल	९८४७०२०६०१	०१/०७७/०७८	सक्रिय
२१	श्री खज्याङ्ग अदुवा उत्पादक सहकारी संस्था लिमिटेड	छत्रकोट-०५		तुल्सीराम पन्त	९८५७०६४२०९	४५०/७०/७१	सक्रिय
२२	श्री जुनेली महिला कृषि सहकारी संस्था लिमिटेड	छत्रकोट-०६	६६	कमला ज्ञवाली	९८४७४९६३०१	४२६/०६९/०७०	सक्रिय
२३	श्री ग्रामिण महिला बहुउद्देश्यीय सहकारी संस्था लिमिटेड	छत्रकोट-०१	७९१	सीता पौड्याल	९८४७९६५७७५	२२७/०६३/६४	सक्रिय
२४	श्री पौरखी दुग्ध सहकारी सहकारी संस्था लिमिटेड	छत्रकोट-०५	-	विष्णुमान श्रेष्ठ	९७४७००३२३८	५९/०६८/०६९	सक्रिय
२५	श्री मालिका दुग्ध उत्पादक सहकारी संस्था लिमिटेड	छत्रकोट-०३	७६	बैकुण्ठ प्रसाद पन्थ	९८५७०६७१११	२५२/६४/६५	सक्रिय
२६	श्री दिगाम दुग्ध उत्पादक सहकारी संस्था लिमिटेड	छत्रकोट-०४	९६	रुनमाया सिंजाली	९८६७२३८५६२	२५०/०६४/६५	सक्रिय
२७	श्री आदर्श कफी सहकारी संस्था लिमिटेड	छत्रकोट-०४	१००	खिमलाल कंडेल	९८६७१७१०००	५१/०६७/६८	सक्रिय
२८	श्री हुंगा कफि सहकारी संस्था लिमिटेड	छत्रकोट-०१	१२६	ऋषिराम न्यौपाने	९८४८१३७३३०	३७४/०६९/७०	सक्रिय
२९	श्री आदर्श महिला कृषि सहकारी संस्था लिमिटेड	छत्रकोट-०३	७०	भगवती काफ्ले	९८४१३६९४९०	३६/०६६/६७	सक्रिय
३०	श्री नौलोविहानी अदुवा उत्पादक सहकारी संस्था लिमिटेड	छत्रकोट-०३	९४	विष्णु प्रसाद पन्त	९८४७१८११५५	३९७/०६९/०७०	सक्रिय
३१	श्री बोहाफाट कृषि सहकारी संस्था लिमिटेड	छत्रकोट-०४		भुपाल ज्ञवाली	९८४७०२०६०१	५४/०६८/०६९	सक्रिय
३२	श्री धरमपानी मानकोट उँखु बहुउद्देश्यीय सहकारी संस्था लिमिटेड	छत्रकोट-०३	५०	कृष्ण बहादुर पन्थ	९८५७०६९५०१	०३/०७८/७९	सक्रिय
३३	श्री श्रृङ्गेधर बहुउद्देश्यीय सहकारी संस्था लिमिटेड	छत्रकोट-०४		हुमनाथ कंडेल	९८५७०६४००७	०२/०७५/७६	सक्रिय
३४	श्री सिस्ने अदुवा उत्पादक सहकारी संस्था लिमिटेड	छत्रकोट-०१		विष्णु प्रसाद भण्डारी	९८४७९६५७६७	३९५/०६९/७०	निष्कृय
३५	श्री सदासय अदुवा उत्पादक सहकारी संस्था लिमिटेड	छत्रकोट-०४		ठाकुर प्रसाद पन्थ		४०६/०६९/७०	निष्कृय
३६	श्री भगवती बहुउद्देश्यीय सहकारी संस्था लिमिटेड	छत्रकोट-०३	४९०	धातानन्द भुसाल	९८५७०६९८६७	पा. ८८०५६/५७	सक्रिय
३७	श्री भगीरथ बहुउद्देश्यीय सहकारी संस्था लिमिटेड	छत्रकोट-०४	६२९	जगनाथ ढकाल	९८४७२९२०६०	पा. ९२/०५६/५७	सक्रिय
३८	श्री कालिका बहुउद्देश्यीय सहकारी संस्था लिमिटेड	छत्रकोट-०४	५६०	देवी प्रसाद न्यौपाने	९८६७०२०३३०	पा. ९५/०५६/५७	सक्रिय
३९	श्री नयाँ कृषी अभियान कृषि सहकारी संस्था लिमिटेड	छत्रकोट-०३	३६	नरपति काफ्ले	९७६२५३०९८०		सक्रिय
४०	श्री नयाँ कृषी अभियान कृषि सहकारी संस्था लिमिटेड	छत्रकोट-०१		विष्णु गाहा	९८४७१२१८८		सक्रिय

क्र. सं.	सहकारीको नाम	ठेगाना	सदस्य संख्या	अध्यक्षको नाम	सम्पर्क नम्बर	दर्ता मिति	कैफियत
४१	श्री नयाँ कृषी अभियान कृषि सहकारी संस्था लिमिटेड	छत्रकोट-०४		प्रकाश पन्थ	९८५७०६७७५१		सक्रिय
४२	श्री देवी स्थान युवा स्मार्ट कर्पी तथा पशुपंक्षी सहकारी संस्था लिमिटेड	छत्रकोट-०१		दान बहादुर पल्ली	९८५७०६९५१०	४/०७९/८०	सक्रिय
४३	मुक्तिनाथ बहुउद्देश्यीय सहकारी संस्था लि.	छत्रकोट-०३		रामकृष्ण न्यौपाने	९८५७०६२१५६	८४	सक्रिय
४४	रुरु कफी स. सं. लि.	रुरुक्षेत्र-१		मना भट्टराई	९८४७१९९८८९		
४५	कालीगण्डकी स. सं. लि.	रुरुक्षेत्र-१		रामचन्द्र भट्टराई	९८४७१८४५८३		
४६	भटकुवा दुग्ध उत्पादक स. सं. लि.	रुरुक्षेत्र-१		नर बहादुर खनाल	९८४६१५८५०५		
४७	लाडघाली कफी स. सं. लि.	रुरुक्षेत्र-२		भोजराज रेग्मी	९८६७७७६५३१		
४८	अचमेश्वर महिला कृषि स. सं. लि.	रुरुक्षेत्र-२		संगिता लामिछाने	९७४९३७९८१०		
४९	गवादी अदुवा उत्पादक स. सं. लि.	रुरुक्षेत्र-२		देविन्द्र मल्ल	९८५७०६१८०४		
५०	नव जागृति कृषि स. सं. लि.	रुरुक्षेत्र-३		कमलराज श्रेष्ठ	९८५७०६४९०७		
५१	थानपति कफी स. सं. लि.	रुरुक्षेत्र-३		दुर्गा ज्ञवाली	९८५७०७२८६७		
५२	कोट देउराली महिला कृषि स. सं. लि.	रुरुक्षेत्र-३		कमला पोखरेल	९८६७०३२४८४		
५३	थोर्गेली अदुवा उत्पादक स. सं. लि.	रुरुक्षेत्र-३		सुकदेव ज्ञवाली	९८६७७१७७१३		
५४	लामाखर्क दुग्ध उत्पादक स. सं. लि.	रुरुक्षेत्र-४		पवित्रा ज्ञवाली पौडेल	९८४७३९३८९८		
५५	बलेटक्सार कफी स. सं. लि.	रुरुक्षेत्र-४		भाष्कर ज्ञवाली	९८६१५६१३६२		
५६	लेकबेसी कृषि बहुउद्देश्यीय स. सं. लि.	रुरुक्षेत्र-४		बाबुराम पौडेल	९८५७०४२९२१		
५७	ज्ञवा अदुवा उत्पादक स. सं. लि.	रुरुक्षेत्र-४		हरी प्रसाद ज्ञवाली	९८४७१६५२२४		
५८	रुरु साना किसान कृषि स. सं. लि.	रुरुक्षेत्र-४	७४५	चन्द्रकला ज्ञवाली	९८४७१८७६५६	०४/२९/२०७५	
५९	बम्घा दुग्ध उत्पादक स. सं. लि.	रुरुक्षेत्र-५		कुलचन्द्र पुरी	९८६९२८०६८६		
६०	बम्घा सुपथ उपभोक्ता स. सं. लि.	रुरुक्षेत्र-५		कृष्ण प्रसाद ज्ञवाली	९८५७०६५३५५		
६१	वाहादी कफी स. सं. लि.	रुरुक्षेत्र-५		राम प्रसाद ज्ञवाली	९८४७१६४९५२		
६२	कामधेनु अदुवा उत्पादक स. सं. लि.	रुरुक्षेत्र-५		मधु ज्ञवाली			
६३	सिर्हनशिल अदुवा उत्पादक स. सं. लि.	रुरुक्षेत्र-६		कृष्ण प्रसाद ज्ञवाली	९८६७२२६४६५		
६४	भंगेर भञ्ज्याङ्ग कफी स. सं. लि.	रुरुक्षेत्र-६		राम प्रसाद ज्ञवाली	९८५७०६५३५५		

क्र. सं.	सहकारीको नाम	ठेगाना	सदस्य संख्या	अध्यक्षको नाम	सम्पर्क नम्बर	दर्ता मिति	कैफियत
६५	कफी सहकारी संघ लि. स. सं. लि.	रूकुक्षेत्र-४		कृष्ण पन्थ	९८४७१६४९५२		
६६	श्री बहुउद्देश्यीय सहकारी सं. लि.		११०	सेसनरायण ज्ञवाली	९८४७५३८२९३	१२/०५/२०७९	
६७	पारिश्रमिक कृषि सहकारी संस्था	मुसिकोट-०१	११३	प्रतिमा घिमिरे	९८४७१०४१६२	०८/२९/१९०५	
६८	परिवर्तनशील महिला जागृति बहुउद्देश्य सहकारी संस्था	मुसिकोट-०१		दमन्ता घिमिरे	९८४११०९४१२		
६९	छत्रदेव कृषि सहकारी संस्था	मुसिकोट-०१		दुर्गा बहादुर वि.क.	९८५७०३८४१३		
७०	तिखेचुली सहकारी संस्था	मुसिकोट-०१		भिम बहादुर पाण्डे	९८५७०६४७८२		
७१	पौदी अरेवा कृषि सहकारी संस्था	मुसिकोट-०१	९६	जित बहादुर पाठक	९८४१९४०३९७	११/१४/२०७०	
७२	अमरवती कृषि सहकारी संस्था	मुसिकोट-०१	५८	पूर्णकला गौतम	९८४७१९१९०४		
७३	छत्रभुमी कृषि पशुसेवा महिला विकास सहकारी संस्था	मुसिकोट-०१		डम्मर बहादुर थापा	९८५७०६७२१७		
७४	सिरुङ्गा कृषिशिल ताजा सहकारी संस्था	मुसिकोट-०१		लक्ष्मी खरेल	९८६९९३३६६२		
७५	महिला एकता साना किसान सहकारी संस्था लिमिटेड	मुसिकोट-०१	४७८	मुना हमाल	९७४७०७५६६०	१२/०३/२०७५	
७६	मुसिकोट कृषि सहकारी संस्था लिमिटेड	मुसिकोट-०२	७६	लिलाधर घिमिरे	९८५७०३४७४६		
७७	महिला कल्याणकारी बहुउद्देश्यीय सहकारी संस्था लि	मुसिकोट-०२	२६६	राधिका घिमिरे	९८४७१६६००६	०३/२६/२०६३	
७८	देउराली कृषि तथा पशु विकास महिला सहकारी संस्था लिमिटेड	मुसिकोट-०२	४६१	तारा महत	९८४४७७२४५२	०७/१४/२०७८	
७९	साना किसान कृषि सहकारी संस्था लिमिटेड	मुसिकोट-०३	१३२१	विवेक पेमी मगर	९८५७०६४३३३	१०/१९/२०६१	
८०	मुसिकोट बचत तथा ऋण सहकारी संस्था लिमिटेड	मुसिकोट-०३	३४२	गंगा कार्की	९८४७३१००४३	११/१९/२०७६	
८१	जनकल्याण महिला कृषि बहुउद्देश्यीय सहकारी संस्था लिमिटेड	मुसिकोट-०३	२६	कर्णध्वज जि.सी.	९८५७०६१९८१	०१/१६/२०६७	
८२	दिपज्योती सहकारी संस्था	मुसिकोट-०५	४०	मिना जि.सी.	९८१७५७१०४१	०६/०६/२०६५	
८३	आँपचौर बहुउद्देश्यीय सहकारी संस्था	मुसिकोट-०५		ठाकुर अर्याल	९८५७०६७६५१		
८४	श्रीराम सहकारी संस्था	मुसिकोट-०५		झविन्द्र खराल	९८६४५६८४२८		
८५	मालिका बहुउद्देश्यीय सहकारी संस्था	मुसिकोट-०५		ठानेश्वर अर्याल			
८६	कफि सहकारी संस्था	मुसिकोट-०५		डिल बहादुर जि.सी.	९८१९४०६८७४		
८७	नागरिक बचत तथा ऋण सहकारी संस्था लिमिटेड	मुसिकोट-०६	२२२	ज्ञानहरी सापकोटा	९८५७०२५०४६	१२/१७/२०७०	
८८	परोपकार बहुउद्देश्यीय सहकारी संस्था	मुसिकोट-०७	१९४१	गोपिकृष्ण खरेल	९८४९९७४४८१	११/०१/२०४९	

क्र. सं.	सहकारीको नाम	ठेगाना	सदस्य संख्या	अध्यक्षको नाम	सम्पर्क नम्बर	दर्ता मिति	कैफियत
८९	श्री वामी कृषि सहकारी संस्था	मुसिकोट-०७	२८३	तेज नारायण सापकोटा	९८४७३९८९३७	२०६९/०७०	
९०	श्री लक्ष्मीनारायण महिला कृषि सहकारी संस्था	मुसिकोट-०७	४९२	यमुना घिमिरे	९८६७४७९३७८	०३/११/२०७०	
९१	श्री सालिमे बचत तथा ऋण सहकारी संस्था	मुसिकोट-०७		रमेश कुमार सापकोटा	९८४९०००६७०		
९२	अर्खावाङ्ग कृषि तथा पशु विकास महिला सहकारी संस्था लि.	मालिका-०४	२५९	थुमा अर्याल	९८६५५७५०८७		
९३	छापहिले कृषि तथा पशु विकास महिला सहकारी संस्था लि.	मालिका-०५	५४६	गोमा गिरी	९८६७७२६०६		
९४	रातिपोखरी कृषि बहुउद्देश्य सहकारी संस्था लि.	मालिका-०६	२२०	शेर बहादुर के.सी	९८७३७५३५७	५/२३/२०७७	
९५	मिलिजुली कृषि तथा पशु विकास महिला सहकारी संस्था लि.	मालिका-०६	३४९	कल्पना खत्री	९८४७३९२९९०	३/३/२०७५	
९६	देविस्थान कृषक उपभोक्ता सहकारि संस्था लि.	मालिका-०७	४९	विष्णु प्रसाद लम्साल	९८६७२८०२२२	२०७६।०९।२२	
९७	घमिर कृषि तथा पशु विकास महिला सहकारी संस्था लि.	मालिका-०७	४८७	गंगा पन्थी	९८४७९३४७९२	२०७८।१०।२७	
९८	तप अदुवा उत्पादक सहकारी संस्था लि.	मालिका-०८	९८३				
९९	प्रगतिशिल कृषि तथा पशु विकास महिला सहकारी संस्था लि.	मालिका-०८	६२६				
१००	श्री भुदेव कृषि सहकारी संस्था लि.	इस्मा-०९	९७	बाबुराम पन्थी	९८४७२३४५६९	२०७२।०४।१४	
१०१	श्री हस्तिचौर स्वा. बचत तथा ऋण स.	इस्मा-०९	३४७	नारायण मरासिनि	९८४७२९५४३६	२०७८।०२।२४	
१०२	इस्मा कृषि तथा पशु विकास महिला सहकारी लि.	इस्मा-०५	६४८	बिमला थापा		२०७५।०२।०९	
१०३	उज्यालो बचत तथा ऋण सहकारी संस्था लि.	इस्मा-०५	५२०	नारायण पैयानी	९८५७०६७५९४	२०६६।१०।०५	
१०४	अमरपुर कृषि तथा पशु विकास महिला सहकारी लि.	इस्मा-०६	६३४	देवकला थापा	९८६९४५३९४८	२०७५।०२।०९	
१०५	दर्लामचौर कृषि तथा पशु विकास महिला सहकारी संस्था लि.	इस्मा-०३	८५	तेज माया अर्याल		२०७९।१०।२९	
१०६	हर्पुकोट कृषि तथा पशु विकास सहकारी.	इस्मा-०९	४५३	तारा कुमारी कुवर	९८६८६७४९३७	२०७८।०२।२४	
१०७	बुल्म कृषि सहकारी संस्था लि.	इस्मा-०६	५२	गोबिन्द्र बहादुर दर्जी	९८६७८५४०२६	२०७०।०३।१४	
१०८	उपकार महिला बचत तथा ऋण सहकारी लि.	इस्मा-०६	७२	देवकला महत		२०७०।०३।१४	
१०९	पुर्ण विश्वास कृषि सहकारी संस्था लि.	इस्मा-०२	९६४	थान बहादुर नेपाली	९८४७५०७४५७	२०७०।०६।१७	
११०	छल्दीटारी कृषि तथा पशु विकास सहकारी संस्था	इस्मा-०२	४४५	शारदा खनाल	९८४७९८४४६४	२०७८।०२।२३	
१११	भविष्य निर्माण सानाकिसान कृषि सहकारी संस्था लि.	इस्मा-०४	७७२	सिता अर्याल	९८४७९४९९२	२०७५।०२।१७	
११२	देउराली बहुउद्देश्य सहकारी संस्था लि.	इस्मा-०९	७५	कृष्ण बहादुर रायमाझि	९७६७०५५९०५	२०७५।०४।१५	

क्र. सं.	सहकारीको नाम	ठेगाना	सदस्य संख्या	अध्यक्षको नाम	सम्पर्क नम्बर	दर्ता मिति	कैफियत
११३	जनसेवा सहकारी संस्था लि.	इस्मा-०६	१०	गोविन्द पन्थी	९८४०८६०४८०		
११४	अमरदिप बहुउद्देश्यीय कृषक समुह	मदाने-६		रबिलाल घिमिरे	९८४९०६६९१४		
११५	नमुना महिला कृषि तथा पशुपालन सहकारी संस्था	मदाने-४		कमला भट्टराई	९८६९३१५१८९		
११६	सिसेनी कृषि सहकारी संस्था लिमिटेड	मदाने-३	६५	कृष्ण घिमिरे	९८६९१३९३६६		
११७	मालिका साना किसान सहकारी संस्था लि	मदाने-२		सिता भुषाल	९८६७११३६९३		
११८	सिद्धमालिका कृषि सहकारी संस्था लि.	मदाने-२		हिमलाल भुषाल			
११९	मलागिरि कृषि सहकारी संस्था लि.	मदाने-५		उम बहादुर खड्का	९८६७३५६४१९		
१२०	पुर्कोट उद्यम कृषि सहकारी संस्था लि.	मदाने-६		लोक बहादुर कुँवर	९८४७०१९४०५		
१२१	टोप्रे गुफा कृषि तथा पशु विकास सहकारी लि.	मदाने-५		खुमानसिंह खड्का	९८६१०२६१२५		
१२२	होल्वाङ्ग कवुलियती कृषि सहकारी संस्था लि.	मदाने-२		प्रेम बहादुर सुनार			
१२३	सिसेनी कृषि तथा पशु बिकाश सहकारी संस्था लि.	मदाने-३		खिमा गिरि			
१२४	दिदि बहिनी कृषि तथा पशु विकास महिला सहकारी सं.लि	मदाने-७		विष्णा घर्ति			
१२५	एकिकृत महिला बहुउद्देश्य कृषि सहकारी सं.लि	मदाने-१		दिलमाया बिष्ट			
१२६	चन्द्रकोट बचत तथा ऋण सहकारी संस्था लि.	चन्द्रकोट - ४		धाचानन्द शर्मा	९८५७०६१७२६	२०६५।०५।२९	
१२७	जनकल्याण कृषि बहुउद्देश्यीय सहकारी संस्था लि.	चन्द्रकोट - ६		गोकर्ण प्रसाद शर्मा	९८५७०६२८२१	२०६५।०५।२९	
१२८	देउराली बचत तथा ऋण सहकारी संस्था लि.	चन्द्रकोट - २		भानुभक्त सुवेदी	९८४५५९३३४७	२०६५।०५।३१	
१२९	कौडे झुलेनी बचत तथा ऋण सहकारी संस्था लि.	चन्द्रकोट - ५		टेक बहादुर पुन	९८४४७९५५४४	२०६५।०६।०१	
१३०	सदाबहार बचत तथा ऋण सहकारी संस्था लि.	चन्द्रकोट - ८		विष्णु प्रसाद गौतम	९८५७०६७७९१	२०६५।०६।०१	
१३१	रुपाकोट बचत तथा ऋण सहकारी संस्था लि.	चन्द्रकोट - ७		जंग बहादुर थापा	९८५७०६४७४१	२०६५।०६।०७	
१३२	चक्रेश्वर महिला बहुउद्देश्यीय सहकारी संस्था लि.	चन्द्रकोट - ४		लक्ष्मी तिवारी	९८४७००४५३१	२०६५।११।२१	
१३३	सिद्धेश्वर बहुउद्देश्यीय सहकारी संस्था लि.	चन्द्रकोट - ७		थानेश्वर भण्डारी	९८५७०६२३५५	२०६८।१०।२३	
१३४	साना किसान कृषि सहकारी संस्था लि.	चन्द्रकोट - ७		सरला भण्डारी	९८६९९३१६६७	२०६२।०७।०२	
१३५	गतिशील कृषि बहुउद्देश्यीय सहकारी संस्था लि.	चन्द्रकोट - ३		युवराज के.सी.	९८५७०६४५०३	२०६६।०३।०८	
१३६	तुराङ्ग महिला विकास कृषि सहकारी संस्था लि.	चन्द्रकोट - ८		शान्ति अर्याल	९८४७१७६५१४	२०७३।०३।१०	

क्र. सं.	सहकारीको नाम	ठेगाना	सदस्य संख्या	अध्यक्षको नाम	सम्पर्क नम्बर	दर्ता मिति	कैफियत
१३७	सूर्यकिरण कृषि सहकारी संस्था लि.	चन्द्रकोट - ८		प्रेम नारायण पराजुली	९८५७०६७७९९	२०६९।०९।०६	
१३८	भु.पू. सैनिक सहकारी संस्था लि.	चन्द्रकोट - ४		दुर्गा बहादुर खत्री	९८४७५२३३९२	२०४८।०९।१८	
१३९	श्री महिला साना किसान सहकारी संस्था लि.	धुर्कोट-०१		कविता वि.क	९८५७०६७६३७	१५/६/२०७५	
१४०	श्री अर्गानिक कफि उत्पादक सहकारी संस्था लि.	धुर्कोट-०६		खड्ग बहादुर पाण्डे	९७१७९२०२५६	०२/०९/२०७५	
१४१	श्री मनकामना बहुउद्देश्यीय सहकारी संस्था लि.	धुर्कोट-०३		बसन्ता श्रीस	९८४७३७५३७२	०७/११/२०७५	
१४२	श्री धुर्कोट बहुउद्देश्यीय सहकारी संस्था लि.	धुर्कोट-०४		श्री निमबहादुर पाण्डे	९८६७५२४०८९	०७/१२/२०७६	
१४३	श्री मिलिजुली हाडहाडे कृषि तथा पशु बहुउद्देश्यीय सहकारी संस्था लि.	धुर्कोट-०३		यम बहादुर पुन	९८६७१३६६४२	१४/७/२०७६	
१४४	श्री सुर्योदय कृषि तथा पशु बहुउद्देश्यीय सहकारी संस्था लि.	धुर्कोट-०१		चेतमान कुँवर	९८५७०६७८४४	१४/७/२०७६	
१४५	श्री पिपलधारा सिकर्मी डकर्मी बहुउद्देश्यीय सहकारी संस्था लि.	धुर्कोट-०२		श्री ज्ञान ब.कामी	९८४७५९६५७५	०६/०९/२०७६	
१४६	श्री शिवालय कृषि तथा पशु पालन बहुउद्देश्यीय सहकारी संस्था लि.	धुर्कोट-०७		अर्जुन भण्डारी	९८६७५२३२२२	१९/६/२०७७	
१४७	श्री पिपलधारा नमुना कृषि तथा पशु विकास महिला सहकारी संस्था लि.	धुर्कोट-०२		सिता सुनार	९८६७५२७०८७	०८/०४/२०७८	
१४८	श्री हाडहाडे दिदिबहिनी कृषि तथा पशु विकास महिला सहकारी संस्था लि.	धुर्कोट-०३		पवित्रा कुँवर	९८६९४५१९९२	१३/४/२०७८	
१४९	श्री नयाँगाउँ झल्याकोट कृषि तथा पशुविकास महिला सहकारी संस्था लि.	धुर्कोट-०१		अन्जना दर्लामी	९८६७९२६४९४	१३/४/२०७८	
१५०	श्री वाग्ला कृषि तथा पशु विकास महिला सहकारी संस्था लि.	धुर्कोट-०७		रमिला पुरी	९८४४०९०७४९	२२/५/२०७८	
१५१	श्री पिपलधारा कृषि तथा पशु विकास महिला बहुउद्देश्यीय सहकारी संस्था लि.	धुर्कोट-०२		कमला घर्ति कुँवर क्षेत्री	९८६७८३६५३७	२८/५/२०७८	
१५२	श्री प्रगतिशिल कृषि तथा पशु सहकारी संस्था लि.	धुर्कोट-०४		किसन पोखरेल	९८४७३९३९५२	२८/५/२०७८	
१५३	श्री हाडहाडे कृषि तथा पशु विकास महिला बहुउद्देश्यीय सहकारी संस्था लि.	धुर्कोट-०३		हरिकला श्रीस	९८४७०८६९०२	०७/०७/२०७८	
१५४	श्री नयाँगाउँ कृषि तथा पशु विकास महिला बहुउद्देश्यीय सहकारी संस्था	धुर्कोट-०१		मिना मल्ल	९८४४७३२५७७	३०/१२/२०७८	
१५५	सुन्दर शान्त कृषि तथा पशु विकास महिला सहकारी संस्था लि.	धुर्कोट-०६		कृष्णा खत्री	९८४७११९९६८	१४/९/२०७३	

क्र. सं.	सहकारीको नाम	ठेगाना	सदस्य संख्या	अध्यक्षको नाम	सम्पर्क नम्बर	दर्ता मिति	कैफियत
१५६	एकीकृत कृषि सहकारी संस्था लि.	धुर्कोट-०६		हरि प्रसाद भण्डारी	९८६०८३२७८३	१९/७/२०६९	
१५७	रजस्थल कृषि सहकारी संस्था लिमिटेड	धुर्कोट-०६		लोक बहादुर खत्री	९८५७०७२५५०	०९/११/२०७३	
१५८	वरिपरि मौरीपालन सहकारी संस्था लि.	धुर्कोट-०३		ओम बहादुर थापा	९८५७०७३१९१	२९/५/२०७१	
१५९	जनहित कफी उत्पादन सहकारी संस्था लि.	धुर्कोट-०४		शिवलाल पोख्रेल	९८६७८८४०३४	१६/३/२०६३	
१६०	जैसीथोक प्राङ्गारीक कृषि सहकारी संस्था लि.	धुर्कोट-०४		विर बहादुर जोगी कुँवर	९८६७८२१२२३	३०/२/२०६८	
१६१	मातृभुमी सेवा कृषि सहकारी	धुर्कोट-०१		जय प्रताप मल्ल			
१६२	पिपलधारा कृषि सहकारी संस्था लि.	धुर्कोट-०२					
१६३	हिमचुली कृषि तथा पशु विकास महिला सहकारी संस्था लि.	धुर्कोट-०४		तारा खनाल	९८४७४२२५५२		
१६४	देविस्थान उन्नत दुग्ध उत्पादक सहकारी संस्था.	धुर्कोट-०४			९८४७१८६०१०		
१६५	दिदि बहिनी कृषि तथा पशु विकास सहकारी संस्था लि.	धुर्कोट-०५		कमला भण्डारी	९८६३६५६२६८		
१६६	कल्पवृक्ष बचत तथा ऋण सहकारी संस्था लि.	धुर्कोट-०५		तारा प्रसाद भण्डारी			
१६७	छुल्दी महिला बचत तथा ऋण सहकारी संस्था लि.	धुर्कोट-०५		मुना थापा मगर			
१६८	हातेमालो बचत तथा ऋण सहकारी संस्था लि.	धुर्कोट-०१					
१६९	मिलनशील महिला बचत तथा ऋण सहकारी संस्था लि.	धुर्कोट-०२		साबित्रा थापा			
१७०	हाडहाडे बचत तथा ऋण सहकारी संस्था लि.	धुर्कोट-०३					
१७१	इन्दिरा बचत तथा ऋण सहकारी संस्था लि.	धुर्कोट-०६			९८५७०८७७२७		
१७२	वागला बचत तथा ऋण सहकारी संस्था लि.	धुर्कोट-०७					
१७३	श्री नवप्रगतिशील कृषि सहकारी संस्था लिमिटेड	का.गा.पा. १	१३०	प्रेम पाण्डे	९८५७०६९८६६		
१७४	श्री खड्ककोट साना किसान सहकारी संस्था लिमिटेड	का.गा.पा. ६	४६३	ममता नेपाली	९७६६२६९८९०		
१७५	कालिगण्डकी कृषि सहकारी संस्था लिमिटेड	का.गा.पा. ४	२१३	बाबुराम शर्मा	९८६१५१५१३०		
१७६	श्री रुद्रावती कृषि ब.उ. सहकारी संस्था लि.	सत्यवती ५	२७५	युवराज बन्जाडे	९७४९७८५२८४	२०६३	

४.४ रासायनिक मलको डिलर लिई कारोबारको विवरण

क्र. सं.	रासायनिक मल कारोबार गर्ने सहकारी सहकारी/वितरक संस्थाहरुको संख्या			रासायनिक मल कारोबार वार्षिक परिमाण-०८१/८२)									निर्यात
				कृषि सामग्रीबाट			साल्टट्रेडिडबाट			जम्मा			
	कृषि सामग्रीमा आवद्ध सहकारी/वितरक संस्थाहरुको संख्या	साल्टट्रेडिड आवद्ध सहकारी/ वितरक संस्थाहरुको संख्या	जम्मा	युरिया मे.टन.	डि.ए.पी. मे.टन.	पोटास. मे.टन.	युरिया मे.टन.	डि.ए.पी. मे.टन.	पोटास. मे.टन.	युरिया मे.टन.	डि.ए.पी. मे.टन.	पोटास. मे.टन.	
१	३६	१३	४९	१३४०	२२३	०	२२३	३२	३	१५६३	२५५	३	
जम्मा	३६	१३	४९	१३४०	२२३	०	२२३	३२	३	१५६३	२५५	३	

४.५ जिल्ला बाहिर निर्यात हुने मुख्य मुख्य कृषि उपजहरुको विवरण

क्र. सं.	कृषि उपज उत्पादन/निर्यात गर्ने संस्थाको नाम	ठेगाना	संचालकको नाम	सम्पर्क नम्बर	उत्पादन हुने कृषि उपजको नाम	वार्षिक उत्पादन परिमाण मे.टन	खपत अवस्था परिमाण (मे.टन)		
							आन्तरिक (जिल्ला भित्र)	जिल्ला बाहिर निर्यात	निर्यात हुने जिल्ला
१	श्री पैचो पसल प्रा.लि	रुरुक्षेत्र गा.पा.	धुर्वराज न्यौपाने	९८५१००९५४८	खाद्यन्न, तरकारी तथा फलफूल	३३००	१००	३२००	बुटवल
२	श्री रुरु रेसुङ्गा कृषि फर्म	छत्रकोट १ हुँगा	भुवन खराल	९८६७४४९५२५	तरकारी (टमाटर, सिमी) अकबरे खुर्सानि	२८ ४.५	पैचो मार्फत ०	४.५	बुटवल
३	श्री दाजुभाई कृषि तथा पशुपालन फर्म	रुरुक्षेत्र ४	कुलचन्द्र ज्ञवाली	९८६९८४६५९४	टमाटर/भेडे खुर्सानि/ काउली	१५५	५	१५०	बुटवल र पोखरा
४	न्यू एग्रो फर्म	रुरुक्षेत्र ५	सञ्जय ज्ञवाली	९८६७०२९७६७	टमाटर/भेडे खुर्सानि/ काउली	७२	४	६८	बुटवल र पोखरा
५	श्री स्मार्ट कृषि फर्म	रुरुक्षेत्र ४	तेज बहादुर खत्री	९८४७३०५१४४	टमाटर/भेडे खुर्सानि/ काउली	२३	३	२०	बुटवल र पोखरा
६	विनोद कृषि फर्म	रेसुङ्गा १०	विनोद कुँवर	९८४७३०९६६६	तरकारी बाली	८५	६५	२०	बुटवल
७	द हिमालय एग्रो फर्म	छत्रकोट ४	कृष्ण कंडेल	९८६४४४४६६६	च्याउ	९	३	६	बुटवल, नवलपरासी पश्चिम

क्र. स.	कृषि उपज उत्पादन/निर्यात गर्ने संस्थाको नाम	ठेगाना	संचालकको नाम	सम्पर्क नम्बर	उत्पादन हुने कृषि उपजको नाम	वार्षिक उत्पादन परिमाण मे.टन	खपत अवस्था परिमाण (मे.टन)		
							आन्तरिक (जिल्ला भित्र)	जिल्ला बाहिर निर्यात	निर्यात हुने जिल्ला
८	भलामी कृषि फर्म	रेसुङ्गा ८	कमला भलामी	९८४७१८४२६४	च्याउ	३०	५	२५	बुटवल, नवलपरासी पश्चिम
९	पल्ली ब्यवसायीक कृषि तथा पशुपालन उद्योग	छत्रकोट १ हुँगा	दान बहादुर पल्ली	९८५७०६१५१०	टमाटर	१३.०	३.०	११.०	बुटवल
					सिमि	२.०	०.३	१.७	बुटवल
					बन्दा	२.०	०.५	१.५	बुटवल
					काउली	१.०	५.०	०.५	बुटवल
१०	हिमानी कृषि फर्म	छत्रकोट १ हुँगा	गणेश खराल	९८४७३९३०५९	काउली	३.०	०.५	२.५	बुटवल
					बन्दा	२.५	०.३	२.२	बुटवल
					काउली	२.०	०.३	१.७	बुटवल
					टमाटर	३.०	०.५	२.५	बुटवल
११	सिर्जनशील कृषि तथा पशुपन्छी	छत्रकोट १ हुँगा	सिता पाण्डे	९८६७४४९५०५	बन्दा	१.५	१.५	०.०	बुटवल
					काउली	१.५	०.८	०.७	बुटवल
					टमाटर	२.०	०.३	१.८	बुटवल
					टमाटर	०.४	०.३	०.०	बुटवल
					सिमि	०.२	०.१	०.१	बुटवल
१२	अन्जना कृषि फर्म	छत्रकोट १ हुँगा	बसन्ती पल्ली	९८६४४५८१६८	बन्दा	२.०	०.३	१.७	बुटवल
					काउली	०.५	०.३	०.३	बुटवल
१३	नमुना कृषि फर्म	छत्रकोट १ हुँगा	बिमल अर्याल	९८६७२४२७३९	टमाटर	१०.०	१.५	८.५	बुटवल
					सिमि	४.०	२.०	२.०	बुटवल
					करेला	१.०	०.३	०.७	बुटवल
१४	श्री निखिल मल्टि प्रोज एग्रो फर्म	चन्द्रकोट ५	रोशनी खत्री	९८६९९४५०९८	च्याउ	१५	५	१०	बुटवल, नवलपरासी पश्चिम
१५	राम बहादुर पुन	चन्द्रकोट	राम बहादुर पुन	९८६७०७९७१४	तरकारी	१६	५	११	बुटवल

क्र. स.	कृषि उपज उत्पादन/निर्यात गर्ने संस्थाको नाम	ठेगाना	संचालकको नाम	सम्पर्क नम्बर	उत्पादन हुने कृषि उपजको नाम	वार्षिक उत्पादन परिमाण मे.टन	खपत अवस्था परिमाण (मे.टन)		
							आन्तरिक (जिल्ला भित्र)	जिल्ला बाहिर निर्यात	निर्यात हुने जिल्ला
१६	उत्तम बहादुर क्षेत्री	चन्द्रकोट	उत्तम बहादुर क्षेत्री	९८४७२४४५६७	तरकारी	२६	७	१९	बुटवल
१७	लक्ष्मीनारायण महिला कृषि सहकारी संस्था लि	मुसिकोट ८	यमुना घीमीरे	९८६७४७१३७८	आलु	७८	१०	६८	तम्घास, बागलुङ, बुटवल
१८	अर्खावाड कृषि तथा पशु विकास महिला सहकारी संस्था लि	मालिका ४	मोहन के.सी	९८४४७७७८५७	आलु	१३५	२०	११५	काठमाडौं, बुटवल, तम्घास
१९	दुर्गादेवी मत्स्य तथा तरकारी खेति	कालीगण्डकी १	लक्ष्मीपती न्यौपाने	९८४७०९८९४७	तरकारी	१६	३	१३	बुटवल

४.६ बजार विकास, आर्थिक विश्लेषण तथा तथ्याङ्क विवरण

४.६.१ जिल्लामा बालीहरूको क्षेत्रफल, उत्पादन तथा उत्पादकत्व विवरण

गत दुई वर्ष भित्रमा गुल्मी जिल्लामा उत्पादन भएका बालीहरूको क्षेत्रफल उत्पादन र उत्पादकत्व विवरण उल्लेखित रहेको छ ।

क्र.सं.	बाली वस्तु/ विवरण	एकाई (क्षेत्रफल-हे.)	आ.व. २०८०/८१			आ.व. २०८१/८२			कैफियत
			क्षेत्रफल (हे.)	उत्पादन (मे.टन)	उत्पादकत्व (मे.टन)	क्षेत्रफल (हे.)	उत्पादन (मे.टन)	उत्पादकत्व (मे.टन)	
१. खाद्यान्न बाली (Cereal Crops)									
१.१	धान								
१.१.१	चैते धान	प्रतिशत				१००			
		क्षेत्रफल/उत्पादन	३१९	१२८६	४.०३	१८०	७२४	४.०२	
१.१.२	बर्षे धान	प्रतिशत				१००	१००		
		क्षेत्रफल/उत्पादन	७१२०	२३१४०	३.२५	६९६९	२४०४३	३.४५	

क्र.सं.	वाली वस्तु/ विवरण	एकाई (क्षेत्रफल-हे.)	आ.व. २०८०/८१			आ.व. २०८१/८२			कैफियत
			क्षेत्रफल (हे.)	उत्पादन (मे.टन)	उत्पादकत्व (मे.टन)	क्षेत्रफल (हे.)	उत्पादन (मे.टन)	उत्पादकत्व (मे.टन)	
१.१.३	घैया धान	प्रतिशत							
		क्षेत्रफल/उत्पादन				०	०		
जम्मा धानको क्षेत्रफल		प्रतिशत				१००	१००		
		क्षेत्रफल (हे.)	७४३९	२४४२६	३.२८	७१४९	२४७६७	३.४६	
१.२	मकै								
१.२.१	हिउँदे मकै	प्रतिशत							
		क्षेत्रफल/उत्पादन				०	०		
१.२.२	वसन्ते मकै	प्रतिशत				१००	१००		
		क्षेत्रफल/उत्पादन	१९०५	५९६७	३.१३	११०८	३९२०	३.५४	
१.२.३	वर्षे मकै	प्रतिशत				१००	१००		
		क्षेत्रफल/उत्पादन	२०५१३	७१२०६	३.४७	१८५३१	६४२०९	३.४६	
जम्मा मकैको क्षेत्रफल		प्रतिशत				१००	१००		
		क्षेत्रफल (हे.)	२२४१८	७७१७३	३.४४	१९६३९	६८१२९	३.४७	
१.३	गहुँ	प्रतिशत				१००	१००		
		क्षेत्रफल/उत्पादन	६३७०	१९००५	२.९८	५०२६	१५२५६	३.०४	
१.४	कोदो	प्रतिशत				१०२	१००		
		क्षेत्रफल/उत्पादन	२८८३	३६९०	१.२८	२९७५	३९३४	१.३२	
१.५	जौ	प्रतिशत				१००	१००		
		क्षेत्रफल/उत्पादन	४११	५४३	१.३२	४०९	५३२	१.३०	
१.६	फापर	प्रतिशत				१००	१००		
		क्षेत्रफल/उत्पादन	१९८	२१७	१.०९	१७५	१९०	१.०८	
जम्मा खाद्यान्न बालीको क्षेत्रफल		प्रतिशत				१००	१००		
		क्षेत्रफल (हे.)	३४९२	४४५०	१.२७	३५५९	४६५५	१.३१	

क्र.सं.	वाली वस्तु/ विवरण	एकाई (क्षेत्रफल-हे.)	आ.व. २०८०/८१			आ.व. २०८१/८२			कैफियत
			क्षेत्रफल (हे.)	उत्पादन (मे.टन)	उत्पादकत्व (मे.टन)	क्षेत्रफल (हे.)	उत्पादन (मे.टन)	उत्पादकत्व (मे.टन)	
२. नगदे/औद्योगिक वाली (Cash/Industrial Crops)									
२.१	हिउँदै आलु	प्रतिशत				१००	१००		
		क्षेत्रफल/उत्पादन	८५१	१३३८६	१५.७३	८४८	१३२७५	१५.६५	
२.२	वर्षे आलु	प्रतिशत				१००	१००		
		क्षेत्रफल/उत्पादन	४२	६०९	१४.५०	५८	८३३	१४.३६	
जम्मा आलु वालीको क्षेत्रफल		प्रतिशत				१००	१००		
		क्षेत्रफल (हे.)	८९३	१३९९५	१५.६७	९०६	१४१०८	१५.५७	
२.३	उखु	प्रतिशत				१००	१००		
		क्षेत्रफल/उत्पादन	१५५	६६९६	४३.२०	२६५	११६५०	४३.९१	
२.४	जुट	प्रतिशत							
		क्षेत्रफल/उत्पादन				०	०		
२.५	कपास	प्रतिशत							
		क्षेत्रफल/उत्पादन				०	०		
२.६	रवर	प्रतिशत							
		क्षेत्रफल/उत्पादन				०	०		
जम्मा नगदे/औद्योगिक वालीको क्षेत्रफल		प्रतिशत				१००	१००		
		क्षेत्रफल (हे.)	१५५	६६९६	४३.२०	२६५	११६५०	४३.९१	
३. तेलहन वाली (Oilseed Crops)									
३.१	तोरी (Mustard)	प्रतिशत				१००	१००		
		क्षेत्रफल/उत्पादन	१११५	१०७०	०.९६	१०६७	१०१२	०.९५	
३.२	सर्यो तोरी (Sarsoon)	प्रतिशत				१००	१००		
		क्षेत्रफल/उत्पादन	४०	३८	०.९४	४८	७३	१.५०	
३.३	रायो (Rayo)	प्रतिशत				१००	१००		

क्र.सं.	वाली वस्तु/ विवरण	एकाई (क्षेत्रफल-हे.)	आ.व. २०८०/८१			आ.व. २०८१/८२			कैफियत
			क्षेत्रफल (हे.)	उत्पादन (मे.टन)	उत्पादकत्व (मे.टन)	क्षेत्रफल (हे.)	उत्पादन (मे.टन)	उत्पादकत्व (मे.टन)	
		क्षेत्रफल/उत्पादन				११	११	०.९६	
३.४	सूर्यमुखी (Sunflower)	प्रतिशत				१००	१००		
		क्षेत्रफल/उत्पादन	३	४	१.१८	५	५	०.९८	
३.५	तिल (Sesame)	प्रतिशत				१००	१००		
		क्षेत्रफल/उत्पादन	८	८	०.९४	६	५	०.९२	
३.६	बदाम (Groundnut)	प्रतिशत				१००	१००		
		क्षेत्रफल/उत्पादन	४	४	०.९२	१	०	०.६७	
३.७	आलस (Linseed)	प्रतिशत				१००	१००		
		क्षेत्रफल/उत्पादन	१०	८	०.७९	८	७	०.९०	
३.८	निगर-रामतिल (Niger)	प्रतिशत							
		क्षेत्रफल/उत्पादन				०	०		
जम्मा तेलहन वालीको क्षेत्रफल		प्रतिशत				१००	१००		
		क्षेत्रफल (हे.)	११८०	११३१	०.९६	११४६	१११३	०.९७	
४. दलहन वाली (Pulses Crops)						०	०		
४.१	मसुरो (Lentil)	प्रतिशत				१००	१००		
		क्षेत्रफल/उत्पादन	१२७	११३	०.८९	१२०	११०	०.९२	
४.२	चना (Chick pea)	प्रतिशत				९५	१००		
		क्षेत्रफल/उत्पादन	२४	२४	०.९९	२५	२३	०.८९	
४.३	रहर (Pigeon pea)	प्रतिशत				१००	१००		
		क्षेत्रफल/उत्पादन	३	३	०.८७	४	४	०.९३	
४.४	मास (Black gram)	प्रतिशत				१००	१००		
		क्षेत्रफल/उत्पादन	१३७	१२१	०.८८	१०७	९०	०.८४	
४.५	खेसरी (Grass pea)	प्रतिशत							
		क्षेत्रफल/उत्पादन				०	०		

क्र.सं.	वाली वस्तु/ विवरण	एकाई (क्षेत्रफल-हे.)	आ.व. २०८०/८१			आ.व. २०८१/८२			कैफियत
			क्षेत्रफल (हे.)	उत्पादन (मे.टन)	उत्पादकत्व (मे.टन)	क्षेत्रफल (हे.)	उत्पादन (मे.टन)	उत्पादकत्व (मे.टन)	
४.६	गहत (Horse gram)	प्रतिशत				१००	१००		
		क्षेत्रफल/उत्पादन	१२४	११३	०.९१	८६	७२	०.८४	
४.७	भटमास (Soyabean)	प्रतिशत				१००	१००		
		क्षेत्रफल/उत्पादन	१५१	१८६	१.२३	१३६	१७८	१.३१	
४.८	अन्य (सिमी, केराउ, राजमा लगायत)	प्रतिशत				१००	१००		
		क्षेत्रफल/उत्पादन	१५३	१४९	०.९७	१७३	१५५	०.८९	
जम्मा दलहन वालीको क्षेत्रफल		प्रतिशत				१००	१००		
		क्षेत्रफल (हे.)	७१९	७०७	०.९८	६५०	६३०	०.९७	
५. मसला वाली (Spice Crops)									
५.१	अलैची (Large Cardamom)	प्रतिशत				१००	१००		
		विरुवा लगाएको क्षेत्रफल	३			१२	०		
		उत्पादनशिल विरुवाको क्षेत्रफल/उत्पादन	३	१	०.४१	१०	४	०.४२	
५.२	अदुवा (Ginger)	प्रतिशत				१००	१००		
		क्षेत्रफल/उत्पादन	३७०	४२१८	११.४०	३३८	३८४०	११.३६	
५.३	लसुन (Garlic)	प्रतिशत				१००	१००		
		क्षेत्रफल/उत्पादन	४५	३२९	७.३०	५४	४४६	८.२५	
५.४	बेसार (Turmeric)	प्रतिशत				१००	१००		
		क्षेत्रफल/उत्पादन	१२५	१४०६	११.२५	१२१	१३३७	११.०२	
५.५	सुकेको खुर्सानी (Dry Chilli)	प्रतिशत				१००	१००		
		क्षेत्रफल/उत्पादन	२३	२२	०.९७	४२	४२	१.०१	
जम्मा दलहन वालीको क्षेत्रफल		प्रतिशत				१००	१००		
		क्षेत्रफल (हे.)	५६६	५९७६	१०.५६	५६५	५६६९	१०.०३	

क्र.सं.	वाली वस्तु/ विवरण	एकाई (क्षेत्रफल-हे.)	आ.व. २०८०/८१			आ.व. २०८१/८२			कैफियत
			क्षेत्रफल (हे.)	उत्पादन (मे.टन)	उत्पादकत्व (मे.टन)	क्षेत्रफल (हे.)	उत्पादन (मे.टन)	उत्पादकत्व (मे.टन)	
६. तरकारी वाली (Vegetable Crops)									
१	फूलगोभी Cauliflower	प्रतिशत				१००	१००		
		क्षेत्रफल/उत्पादन	१७९	३५६०	१९.८९	१९२	२९४५	१५.३४	
२	बन्दा Cabbage	प्रतिशत				१००	१००		
		क्षेत्रफल/उत्पादन	१४९	२४७८	१६.६३	१४१	२२९६	१६.२३	
३	ब्रोकाउली Broccoli	प्रतिशत				१००	१००		
		क्षेत्रफल/उत्पादन	३२	१९१	६.०६	४३	५०३	११.६७	
४	गोलभौंडा Tomato	प्रतिशत				१००	१००		
		क्षेत्रफल/उत्पादन	२१२	३९८०	१८.७९	२१६	३२६४	१५.११	
५	मूला Radish	प्रतिशत				१००	१००		
		क्षेत्रफल/उत्पादन	६३	११३४	१८.००	६५	९३५	१४.३५	
६	मार्फा चौडा पात Broad Mustard Leaf	प्रतिशत				१००	१००		
		क्षेत्रफल/उत्पादन	७४	६१६	८.३८	५५	५४८	९.९४	
७	गाजर Carrot	प्रतिशत				१००	१००		
		क्षेत्रफल/उत्पादन	८	६६	८.२६	१४	१२०	८.४७	
८	सलगम Turnip	प्रतिशत				१००	१००		
		क्षेत्रफल/उत्पादन	३	१२	४.९६	३	१६	५.९१	
९	भेडें खुर्सानि Capsicum	प्रतिशत				१००	१००		
		क्षेत्रफल/उत्पादन	३१	१२५	४.०७	२६	१८६	७.०२	
१०	केराउ Peas	प्रतिशत				१००	१००		
		क्षेत्रफल/उत्पादन	१२८	१३५८	१०.६१	९९	८४९	८.५६	
११	सिमी (लहरे) French Beans	प्रतिशत				१००	१००		
		क्षेत्रफल/उत्पादन	५२	२८०	५.४४	५४	४५८	८.५०	

क्र.सं.	वाली वस्तु/ विवरण	एकाई (क्षेत्रफल-हे.)	आ.व. २०८०/८१			आ.व. २०८१/८२			कैफियत
			क्षेत्रफल (हे.)	उत्पादन (मे.टन)	उत्पादकत्व (मे.टन)	क्षेत्रफल (हे.)	उत्पादन (मे.टन)	उत्पादकत्व (मे.टन)	
१२	सिमी (ध्यू सिमी) French Beans-Pole Type	प्रतिशत				१००	१००		
		क्षेत्रफल/उत्पादन	२४	१३०	५.५२	३७	२७७	७.५६	
१३	सिमी French beans- bush type	प्रतिशत				१००	१००		
		क्षेत्रफल/उत्पादन	५	३२	६.३०	८	५३	६.५०	
१४	सिमि French beans- Sword type	प्रतिशत				१००	१००		
		क्षेत्रफल/उत्पादन	३	२४	७.९९	१८	१३१	७.३९	
१५	सिप्चना Broad Beans	प्रतिशत				१००	१००		
		क्षेत्रफल/उत्पादन	२४	२१४	८.९२	२२	१४५	६.६६	
१६	तनेबोडी Asparagus Beans	प्रतिशत				१००	१००		
		क्षेत्रफल/उत्पादन	२५	१५२	६.०९	३४	३८०	११.२०	
१७	बोडी Cowpea	प्रतिशत				१००	१००		
		क्षेत्रफल/उत्पादन	१०६	३२४	३.०६	१०८	९८५	९.१०	
१८	अन्य कोसे वाली (Other Legumes)	प्रतिशत				१००	१००		
		क्षेत्रफल/उत्पादन	३	१८	५.६९	९	५५	६.४०	
१९	कुरिलो Asparagus	प्रतिशत				१००	१००		
		क्षेत्रफल/उत्पादन	१०	३३	३.३०	७	२५	३.७४	
२०	रुख गोलभेंडा Tree tomato	प्रतिशत				१००	१००		
		क्षेत्रफल/उत्पादन	१	७	७.७८	२	१६	७.५७	
२१	अकबरे खुर्सानी Chilli Akabare	प्रतिशत				१००	१००		
		क्षेत्रफल/उत्पादन	३६	१३७	३.८४	९५	५८०	६.११	
२२	खुर्सानी Chilli	प्रतिशत				१००	१००		
		क्षेत्रफल/उत्पादन	४१	२८७	७.०१	४१	२८९	६.९७	
२३	भिण्डी Okra	प्रतिशत				१००	१००		
		क्षेत्रफल/उत्पादन	१५	१३०	८.८१	११	१०७	९.७७	

क्र.सं.	वाली वस्तु/ विवरण	एकाई (क्षेत्रफल-हे.)	आ.व. २०८०/८१			आ.व. २०८१/८२			कैफियत
			क्षेत्रफल (हे.)	उत्पादन (मे.टन)	उत्पादकत्व (मे.टन)	क्षेत्रफल (हे.)	उत्पादन (मे.टन)	उत्पादकत्व (मे.टन)	
२४	भाण्टा Brinjal	प्रतिशत				१००	१००		
		क्षेत्रफल/उत्पादन	१५	१०१	६.९३	१५	१८३	१२.२३	
२५	प्याज Onion	प्रतिशत				१००	१००		
		क्षेत्रफल/उत्पादन	७७	६५१	८.४५	७६	६२५	८.२३	
२६	काक्रा Cucumber	प्रतिशत				१००	१००		
		क्षेत्रफल/उत्पादन	६०	८२१	१३.६८	८३	१२५१	१५.०१	
२७	फर्सी (Pumpkin)	प्रतिशत				१००	१००		
		क्षेत्रफल/उत्पादन	८७	८६०	९.९४	६४	८७२	१३.५६	
२८	जुकेनी Squash	प्रतिशत				१००	१००		
		क्षेत्रफल/उत्पादन	४	३७	९.६८	४	४७	११.१७	
२९	करेला Bitter Gourd	प्रतिशत				१००	१००		
		क्षेत्रफल/उत्पादन	२१	१०५	५.००	३५	३७३	१०.७१	
३०	परवर Pointed Gourd	प्रतिशत							
		क्षेत्रफल/उत्पादन	०	०		०	०		
३१	घिरोला Sponge Gourd	प्रतिशत				१००	१००		
		क्षेत्रफल/उत्पादन	१९	१३६	७.०८	४०	३८४	९.७०	
३२	तिरैया Ridge Gourd	प्रतिशत				१००	१००		
		क्षेत्रफल/उत्पादन	१२	६०	५.००	१२	१०७	८.९१	
३३	चिचिण्डा Snake Gourd	प्रतिशत				१००	१००		
		क्षेत्रफल/उत्पादन	६	२९	४.८८	८	७०	८.६०	
३४	लौका Bottle Gourd	प्रतिशत				१००	१००		
		क्षेत्रफल/उत्पादन	२६	३८४	१४.७७	२८	४०२	१४.३०	
३५	कुभिण्डो Ash Gourd	प्रतिशत				१००	१००		
		क्षेत्रफल/उत्पादन	०	०		३	४३	१२.८९	

क्र.सं.	वाली वस्तु/ विवरण	एकाई (क्षेत्रफल-हे.)	आ.व. २०८०/८१			आ.व. २०८१/८२			कैफियत
			क्षेत्रफल (हे.)	उत्पादन (मे.टन)	उत्पादकत्व (मे.टन)	क्षेत्रफल (हे.)	उत्पादन (मे.टन)	उत्पादकत्व (मे.टन)	
३६	बालसम Balsam gourd	प्रतिशत							
		क्षेत्रफल/उत्पादन	०	०		०	०		
३७	काकरी Kakari	प्रतिशत							
		क्षेत्रफल/उत्पादन	०	०		०	०		
३८	कुन्दु Kundru	प्रतिशत							
		क्षेत्रफल/उत्पादन	०	०		०	०		
३९	स्कूस Chayote	प्रतिशत				१००	१००		
		क्षेत्रफल/उत्पादन	६७	७४७	११.१२	५०	७४६	१४.८१	
४०	खर्बुजा Watermelon	प्रतिशत				१००	१००		
		क्षेत्रफल/उत्पादन	३	१९	५.८१	३	६०	१७.६२	
४१	अन्य लहरे तरकारी Other Cucurbits	प्रतिशत				१००	१००		
		क्षेत्रफल/उत्पादन	०	०		१७	१३६	७.९८	
४२	सित्तल चिनी Drumsticks	प्रतिशत							
		क्षेत्रफल/उत्पादन	०	०		०	०		
४३	जिरीको साग Lettuce	प्रतिशत				१००	१००		
		क्षेत्रफल/उत्पादन	१	३	२.८०	२	७	३.९०	
४४	फनेल पात Fennel leaf	प्रतिशत				१००	१००		
		क्षेत्रफल/उत्पादन	१	३	३.२०	१	२	३.१२	
४५	धनियाँको पात Coriander Leaf	प्रतिशत				१००	१००		
		क्षेत्रफल/उत्पादन	११	८६	७.७५	११	८६	७.७५	
४६	पालक Spinach	प्रतिशत				१००	१००		
		क्षेत्रफल/उत्पादन	४	२८	६.९३	४	२२	५.७५	
४७	चम्सूर Cress	प्रतिशत				१००	१००		
		क्षेत्रफल/उत्पादन	१	३	२.६०	४	१३	३.६०	

क्र.सं.	वाली वस्तु/ विवरण	एकाई (क्षेत्रफल-हे.)	आ.व. २०८०/८१			आ.व. २०८१/८२			कैफियत
			क्षेत्रफल (हे.)	उत्पादन (मे.टन)	उत्पादकत्व (मे.टन)	क्षेत्रफल (हे.)	उत्पादन (मे.टन)	उत्पादकत्व (मे.टन)	
४८	लोडेको साग Amaranthus	प्रतिशत				१००	१००		
		क्षेत्रफल/उत्पादन	१	४	३.५०	९	५६	६.४०	
४९	मेथी Fenugreek Leaf	प्रतिशत				१००	१००		
		क्षेत्रफल/उत्पादन	२	१२	५.८०	१०	४७	४.५३	
५०	स्वीचार्ड Swisschard	प्रतिशत				१००	१००		
		क्षेत्रफल/उत्पादन	५	४३	८.६०	३	१३	४.११	
५१	अन्य साग Others (Leafy Veg.)	प्रतिशत				१००	१००		
		क्षेत्रफल/उत्पादन	०	०		७	१९	२.५९	
५२	पिडालु Colocasia	प्रतिशत				१००	१००		
		क्षेत्रफल/उत्पादन	१८	१४०	७.८८	३०	२३७	७.९०	
५३	तरूल Yam	प्रतिशत				१००	१००		
		क्षेत्रफल/उत्पादन	२१	१८२	८.६४	२६	२२९	८.७०	
५४	हात्ती तरूल Elephant foot yam	प्रतिशत				१००	१००		
		क्षेत्रफल/उत्पादन	१	५	४.५०	१	५	५.२०	
५५	अन्य जरे तरकारी Other (Tubers)	प्रतिशत				१००	१००		
		क्षेत्रफल/उत्पादन	१	४	४.००	७	२९	४.२७	
५६	अन्य तरकारी Others (veg.)	प्रतिशत				१००	१००		
		क्षेत्रफल/उत्पादन	३	७	२.७२	५	३४	६.५०	
तरकारी बालीको कुल जम्मा क्षेत्रफल		प्रतिशत				१००	१००		
		क्षेत्रफल/उत्पादन	१६८७	१९७५७	११.७१	१८६०	२१२५९	११.४३	
७. फलफूल बाली (Fruit Crops)									
७.१ सुन्तलाजात फलफूल (Citrus Crops)									
७.१.१	सुन्तला (Mandarin orange)	प्रतिशत				१००			
		विरुवा लगाएको क्षेत्रफल	८८५			८१६	०		

क्र.सं.	वाली वस्तु/ विवरण	एकाई (क्षेत्रफल-हे.)	आ.व. २०८०/८१			आ.व. २०८१/८२			कैफियत
			क्षेत्रफल (हे.)	उत्पादन (मे.टन)	उत्पादकत्व (मे.टन)	क्षेत्रफल (हे.)	उत्पादन (मे.टन)	उत्पादकत्व (मे.टन)	
		उत्पादनशिल विरुवाको क्षेत्रफल/ उत्पादन	६१५	७३६७	११.९८	६०३	५०१७	८.३२	
७.१.२	जुनार (Sweet orange)	प्रतिशत				१००			
		विरुवा लगाएको क्षेत्रफल	३२			३६	०		
		उत्पादनशिल विरुवाको क्षेत्रफल/ उत्पादन	१८	१७५	९.६९	२३	१८२	७.९७	
७.१.३	कागती (Lime)	प्रतिशत				१००			
		विरुवा लगाएको क्षेत्रफल	४१०			२९२	०		
		उत्पादनशिल विरुवाको क्षेत्रफल/ उत्पादन	३१५	२९९२	९.५०	२०८	१७०९	८.२२	
७.१.४	निबुवा (Lemon)	प्रतिशत				१००			
		विरुवा लगाएको क्षेत्रफल	११			३५	०		
		उत्पादनशिल विरुवाको क्षेत्रफल/ उत्पादन	५	२९	६.३६	२३	१४४	६.२८	
७.१.५	अन्य सुन्तलाजन्य वाली (Other citrus)	प्रतिशत				१००			
		विरुवा लगाएको क्षेत्रफल	२०			२९	०		
		उत्पादनशिल विरुवाको क्षेत्रफल/ उत्पादन	८	६३	७.९०	१७	१२२	७.१६	
	सुन्तलाजात फलफूलको कुल जम्मा क्षेत्रफल	प्रतिशत				१००			
		विरुवा लगाएको क्षेत्रफल	१३५८	०	०.००	१२०७	०	०.००	
		उत्पादनशिल विरुवाको क्षेत्रफल/ उत्पादन	९६१	१०६२५	११.०६	८७४	७१७४	८.२१	

क्र.सं.	वाली वस्तु/ विवरण	एकाई (क्षेत्रफल-हे.)	आ.व. २०८०/८१			आ.व. २०८१/८२			कैफियत
			क्षेत्रफल (हे.)	उत्पादन (मे.टन)	उत्पादकत्व (मे.टन)	क्षेत्रफल (हे.)	उत्पादन (मे.टन)	उत्पादकत्व (मे.टन)	
७.२ हिँउदे फलफूल बाली									
७.२.१	स्याउ (Apple)	प्रतिशत							
		विरुवा लगाएको क्षेत्रफल				०	०		
		उत्पादनशिल विरुवाको क्षेत्रफल/ उत्पादन				०	०		
७.२.२	नस्पाती (Pear)	प्रतिशत				१००			
		विरुवा लगाएको क्षेत्रफल	५७			५९	०		
		उत्पादनशिल विरुवाको क्षेत्रफल/ उत्पादन	४७	४४२	९.४०	४८	४२२	८.७९	
७.२.३	ओखर (Walnut)	प्रतिशत				१००			
		विरुवा लगाएको क्षेत्रफल	८०			७२	०		
		उत्पादनशिल विरुवाको क्षेत्रफल/ उत्पादन	१०	३१	३.१४	१६	५१	३.२२	
७.२.४	आरू (Peach)	प्रतिशत				१००			
		विरुवा लगाएको क्षेत्रफल	४३			३४	०		
		उत्पादनशिल विरुवाको क्षेत्रफल/ उत्पादन	३२	२३७	७.४०	२२	१५३	६.९७	
७.२.५	आरुबखडा(Plum)	प्रतिशत				१००			
		विरुवा लगाएको क्षेत्रफल	४७			४६	०		
		उत्पादनशिल विरुवाको क्षेत्रफल/ उत्पादन	३०	२०६	६.९७	३१	१९८	६.३९	
७.२.६	खर्पानी (Apricot)	प्रतिशत				१००			
		विरुवा लगाएको क्षेत्रफल				२०	०		

क्र.सं.	वाली वस्तु/ विवरण	एकाई (क्षेत्रफल-हे.)	आ.व. २०८०/८१			आ.व. २०८१/८२			कैफियत
			क्षेत्रफल (हे.)	उत्पादन (मे.टन)	उत्पादकत्व (मे.टन)	क्षेत्रफल (हे.)	उत्पादन (मे.टन)	उत्पादकत्व (मे.टन)	
		उत्पादनशिल विरुवाको क्षेत्रफल/ उत्पादन				१४	८०	५.९३	
७.२.७	हलुवाबेद (Persimmon)	प्रतिशत				१००			
		विरुवा लगाएको क्षेत्रफल	३			६	०		
		उत्पादनशिल विरुवाको क्षेत्रफल/ उत्पादन	२	१२	५.३३	४	२२	५.६१	
७.२.८	अनार (Pomegranate)	प्रतिशत				१००			
		विरुवा लगाएको क्षेत्रफल	१७			९	०		
		उत्पादनशिल विरुवाको क्षेत्रफल/ उत्पादन	१४	९३	६.८९	५	३८	७.६२	
७.२.९	लप्सी (Hog plum)	प्रतिशत				१००			
		विरुवा लगाएको क्षेत्रफल	५			६	०		
		उत्पादनशिल विरुवाको क्षेत्रफल/ उत्पादन	४	२२	६.३७	४	२५	७.०५	
७.२.१०	किवी (Kiwi)	प्रतिशत				१००			
		विरुवा लगाएको क्षेत्रफल	८५			८६	०		
		उत्पादनशिल विरुवाको क्षेत्रफल/ उत्पादन	४०	४०४	१०.०९	५०	४५४	९.०७	
	हिउँदे फलफूलको कुल जम्मा क्षेत्रफल	प्रतिशत				१००			
		विरुवा लगाएको क्षेत्रफल	३३७	०	०.००	३३८	०	०.००	
		उत्पादनशिल विरुवाको क्षेत्रफल/ उत्पादन	१७८	१४४७	८.१४	१९३	१४४३	७.४९	

क्र.सं.	वाली वस्तु/ विवरण	एकाई (क्षेत्रफल-हे.)	आ.व. २०८०/८१			आ.व. २०८१/८२			कैफियत
			क्षेत्रफल (हे.)	उत्पादन (मे.टन)	उत्पादकत्व (मे.टन)	क्षेत्रफल (हे.)	उत्पादन (मे.टन)	उत्पादकत्व (मे.टन)	
७.२	वर्षे फलफूल बाली					०	०		
७.३.१	आँप (Mango)	प्रतिशत				१००			
		विरुवा लगाएको क्षेत्रफल	५८			६०	०		
		उत्पादनशिल विरुवाको क्षेत्रफल/ उत्पादन	३२	२३५	७.३४	३६	२८६	७.९५	
७.३.२	केरा (Banana)	प्रतिशत				१००			
		विरुवा लगाएको क्षेत्रफल	९९			१०३	०		
		उत्पादनशिल विरुवाको क्षेत्रफल/ उत्पादन	७३	९०८	१२.४४	८१	१०४६	१२.९३	
७.३.३	अम्बा (Guava)	प्रतिशत				१००			
		विरुवा लगाएको क्षेत्रफल	१२			१५	०		
		उत्पादनशिल विरुवाको क्षेत्रफल/ उत्पादन	७	५५	७.८३	१२	१०३	८.६४	
७.३.४	मेवा (Papaya)	प्रतिशत				१००			
		विरुवा लगाएको क्षेत्रफल	८			८	०		
		उत्पादनशिल विरुवाको क्षेत्रफल/ उत्पादन	४	४३	१०.७५	८	८४	१०.२५	
७.३.५	कटहर (Jackfruit)	प्रतिशत				१००			
		विरुवा लगाएको क्षेत्रफल	१८			१८	०		
		उत्पादनशिल विरुवाको क्षेत्रफल/ उत्पादन	८	९१	११.४०	१५	१५८	१०.७२	
७.३.६	भुईकटहर (Pineapple)	प्रतिशत				१००			
		विरुवा लगाएको क्षेत्रफल	२४			२६	०		

क्र.सं.	वाली वस्तु/ विवरण	एकाई (क्षेत्रफल-हे.)	आ.व. २०८०/८१			आ.व. २०८१/८२			कैफियत
			क्षेत्रफल (हे.)	उत्पादन (मे.टन)	उत्पादकत्व (मे.टन)	क्षेत्रफल (हे.)	उत्पादन (मे.टन)	उत्पादकत्व (मे.टन)	
		उत्पादनशिल विरुवाको क्षेत्रफल/ उत्पादन	२१	२८१	१३.३७	२२	२४८	११.४२	
७.३.७	लिची (Litchi)	प्रतिशत				१००			
		विरुवा लगाएको क्षेत्रफल	१५९			१६२	०		
		उत्पादनशिल विरुवाको क्षेत्रफल/ उत्पादन	७२	५५३	७.६७	१०२	८२०	८.०४	
७.३.८	सुपारी (Arecanut)	प्रतिशत							
		विरुवा लगाएको क्षेत्रफल				०	०		
		उत्पादनशिल विरुवाको क्षेत्रफल/ उत्पादन				०	०		
७.३.९	नरिवल (Cocunut)	प्रतिशत							
		विरुवा लगाएको क्षेत्रफल				०	०		
		उत्पादनशिल विरुवाको क्षेत्रफल/ उत्पादन				०	०		
वर्षे फलफूलको कुल जम्मा क्षेत्रफल		प्रतिशत				१००			
		विरुवा लगाएको क्षेत्रफल	३७८	०	०.००	३९१	०	०.००	
		उत्पादनशिल विरुवाको क्षेत्रफल/ उत्पादन	२१७	२१६६	९.९८	२७५	२७४५	९.९७	
८	कफी (Coffee)	प्रतिशत				१००			
		विरुवा लगाएको क्षेत्रफल				२३२	०		
		उत्पादनशिल विरुवाको क्षेत्रफल/ उत्पादन	१९९	२२	०.११	२१६	२६	०.१२	
९	चिया (Tea)	प्रतिशत				१००			

क्र.सं.	वाली वस्तु/ विवरण	एकाई (क्षेत्रफल-हे.)	आ.व. २०८०/८१			आ.व. २०८१/८२			कैफियत
			क्षेत्रफल (हे.)	उत्पादन (मे.टन)	उत्पादकत्व (मे.टन)	क्षेत्रफल (हे.)	उत्पादन (मे.टन)	उत्पादकत्व (मे.टन)	
		विरुवा लगाएको क्षेत्रफल				३०	०		
		उत्पादनशिल विरुवाको क्षेत्रफल/ उत्पादन				०	०	०.००	
१०	मह उत्पादन तथा मौरी घर	प्रतिशत				१००	१००		
	Bee-hive संख्या	(मौरी घर-Bee-hive) संख्या	१५१२०	८५	०.०१	१५२१५	७६	०.००५	

४.६.२ स्थानीय तह अनुसार बालीहरुको क्षेत्रफल, उत्पादन तथा उत्पादकत्व विवरण:

क) चन्द्रकोट, छत्रकोट, धुर्कोट, गुल्मीदरवार, इस्मा र कालिगण्डकी ।

क्र.सं.	वाली वस्तु/ विवरण	एकाई (क्षेत्रफल-हे.)	आ.व. ०८१/८२ (पालिकाअनुसार)															कैफियत				
			चन्द्रकोट गा.पा.			छत्रकोट गा.पा.			धुर्कोट गा.पा.			गुल्मीदरवार गा.पा.			इस्मा गा.पा.				कालिगण्डकी गा.पा.			
			क्षेत्रफल(हे.)	उत्पादन (मे.टन)	उत्पादकत्व (मे.टन)	क्षेत्रफल(हे.)	उत्पादन (मे.टन)	उत्पादकत्व (मे.टन)	क्षेत्रफल(हे.)	उत्पादन (मे.टन)	उत्पादकत्व (मे.टन)	क्षेत्रफल(हे.)	उत्पादन (मे.टन)	उत्पादकत्व (मे.टन)	क्षेत्रफल(हे.)	उत्पादन (मे.टन)	उत्पादकत्व (मे.टन)		क्षेत्रफल(हे.)	उत्पादन (मे.टन)	उत्पादकत्व (मे.टन)	
१.	खाद्यान्न बाली (Cereal Crops)																					
१.१	धान																					
१.१.१	चैते धान	प्रतिशत																				
		क्षेत्रफल/उत्पादन	१८	६८	३.८०	१०	४०	३.९७	१४	३९	२.८०	१५	५७	३.८०	२२	१००	४.५५	९	३६	३.९९		
१.१.२	बर्षे धान	प्रतिशत																				
		क्षेत्रफल/उत्पादन	८०५	२९०६	३.६१	२२६	७९३	३.५१	७०२	१८९५	२.७०	३००	१०७१	३.५७	१२५०	४६४९	३.७२	६७५	२३९०	३.५४		
१.१.३	घैया धान	प्रतिशत							०													
		क्षेत्रफल/उत्पादन	०	०		०	०		०	०		०	०		०	०		०	०			
	जम्मा धानको क्षेत्रफल	प्रतिशत																				
		क्षेत्रफल (हे.)	८२३	२९७४	३.६१	२३६	८३३	३.५३	७१६	१९३५	२.७०	३१५	११२८	३.५८	१२७२	४७४९	३.७३	६८४	२४२५	३.५५		

क्र.सं.	वाली वस्तु/विवरण	एकाई (क्षेत्रफल-हे.)	आ.व. ०८१/८२ (पालिकाअनुसार)															कैफियत			
			चन्द्रकोट गा.पा.			छत्रकोट गा.पा.			धुकोट गा.पा.			गुल्मीदरबार गा.पा.			इस्मा गा.पा.				कालिगण्डकी गा.पा.		
			क्षेत्रफल(हे.)	उत्पादन (मे.टन)	उत्पादकत्व (मे.टन)	क्षेत्रफल(हे.)	उत्पादन (मे.टन)	उत्पादकत्व (मे.टन)	क्षेत्रफल(हे.)	उत्पादन (मे.टन)	उत्पादकत्व (मे.टन)	क्षेत्रफल(हे.)	उत्पादन (मे.टन)	उत्पादकत्व (मे.टन)	क्षेत्रफल(हे.)	उत्पादन (मे.टन)	उत्पादकत्व (मे.टन)		क्षेत्रफल(हे.)	उत्पादन (मे.टन)	उत्पादकत्व (मे.टन)
१.२	मकै																				
१.२.१	हिउँदै मकै	प्रतिशत क्षेत्रफल/उत्पादन		०			०			०				०					०		
१.२.२	वसन्ते मकै	प्रतिशत क्षेत्रफल/उत्पादन	१८५	६६६	३.६०	४३	१५७	३.६५	६१	२२१	३.६३	४६	१६७	३.६२	८२	२९३	३.५७	९५	३३४	३.५२	
१.२.३	वर्षे मकै	प्रतिशत क्षेत्रफल/उत्पादन	१४१०	४८५०	३.४४	१९३०	६६५९	३.४५	१३००	४४८५	३.४५	१२०५	४०७३	३.३८	१५००	५१७५	३.४५	२२००	७६७८	३.४९	
जम्मा मकैको क्षेत्रफल		प्रतिशत क्षेत्रफल (हे.)	१५९५	५५१६	३.४६	१९७३	६८१५	३.४५	१३६१	४७०६	३.४६	१२५१	४२३९	३.३९	१५८२	५४६८	३.४६	२२९५	८०१२	३.४९	
१.३	गहुँ	प्रतिशत क्षेत्रफल/उत्पादन	६८६	२०६५	३.०१	४६४	१३८७	२.९९	४४५	१०९०	२.४५	३२४	९५६	२.९५	६८१	२०३६	२.९९	४८७	१५१०	३.१०	
१.४	कोदो	प्रतिशत क्षेत्रफल/उत्पादन	१०५	११६	१.१०	५	५	१.००	१८६	२०८	१.१२	११	१३	१.२०	५४५	७१४	१.३१	५२५	५८८	१.१२	
१.५	जौ	प्रतिशत क्षेत्रफल/उत्पादन	२२	२६	१.२०	२५	३०	१.२०	४१	४७	१.१४	१३	१४	१.१०	२६	४७	१.८०	१५	१६	१.०४	
१.६	फापर	प्रतिशत क्षेत्रफल/उत्पादन	११	११	०.९९	१८	१८	१.००	१८	१८	१.०२	८	८	१.०३	२	२	१.०१	१५	१६	१.०४	
जम्मा खाद्यान्न वालीको क्षेत्रफल		प्रतिशत क्षेत्रफल (हे.)	१३८	१५३	१.११	४८	५३	१.१०	२४५	२७३	१.१२	३१	३५	१.१२	५७३	७६३	१.३३	५५५	६१९	१.१२	
२. नगदे/औद्योगिक वाली (Cash/Industrial Crops)																					
२.१	हिउँदै आलु	प्रतिशत क्षेत्रफल/उत्पादन	९६	१४३२	१४.९२	७०	९८८	१४.१२	६५	९७२	१४.९५	४४	६४५	१४.६७	८०	१२४२	१५.५३	५२	८२१	१५.७८	
२.२	वर्षे आलु	प्रतिशत क्षेत्रफल/उत्पादन	३	४४	१४.६४	०	०	०	०	०	०	२	२७	१३.४०	१	१५	१४.५०	११	१५०	१३.६०	

क्र.सं.	वाली वस्तु/ विवरण	एकाई (क्षेत्रफल-हे.)	आ.व. ०८१/८२ (पालिकाअनुसार)																		कैफियत
			चन्द्रकोट गा.पा.			छत्रकोट गा.पा.			धुर्कोट गा.पा.			गुल्मीदरबार गा.पा.			इस्मा गा.पा.			कालिगण्डकी गा.पा.			
			क्षेत्रफल(हे.)	उत्पादन (मे.टन)	उत्पादकत्व (मे.टन)	क्षेत्रफल(हे.)	उत्पादन (मे.टन)	उत्पादकत्व (मे.टन)	क्षेत्रफल(हे.)	उत्पादन (मे.टन)	उत्पादकत्व (मे.टन)	क्षेत्रफल(हे.)	उत्पादन (मे.टन)	उत्पादकत्व (मे.टन)	क्षेत्रफल(हे.)	उत्पादन (मे.टन)	उत्पादकत्व (मे.टन)	क्षेत्रफल(हे.)	उत्पादन (मे.टन)	उत्पादकत्व (मे.टन)	
जम्मा	आलु बालीको क्षेत्रफल	प्रतिशत क्षेत्रफल (हे.)	९९	१४७६	१४.९१	७०	९८८	१४.१२	६५	९७२	१४.९५	४६	६७२	१४.६१	८१	१२५७	१५.५२	६३	९७०	१५.४०	
२.३	उखु	प्रतिशत क्षेत्रफल/उत्पादन	१	४३	४३.४०	११०	४७६३	४३.३०	१	४३	४३.२०	२	८७	४३.७०	३	१२९	४३.०९	२	१००	४३.५१	
२.४	जुट	प्रतिशत क्षेत्रफल/उत्पादन	०	०		०	०		०	०		०	०		०	०		०	०		
२.५	कपास	प्रतिशत क्षेत्रफल/उत्पादन	०	०		०	०		०	०		०	०		०	०		०	०		
२.६	रवर	प्रतिशत क्षेत्रफल/उत्पादन	०	०		०	०		०	०		०	०		०	०		०	०		
जम्मा	नगदे/ औद्योगिक बालीको क्षे.	प्रतिशत क्षेत्रफल (हे.)	१	४३	४३.४०	११०	४७६३	४३.३०	१	४३	४३.२०	२	८७	४३.७०	३	१२९	४३.०९	२	१००	४३.५१	
३. तेलहन वाली (Oilseed Crops)				०			०			०			०		०				०		
३.१	तोरी (Mustard)	प्रतिशत क्षेत्रफल/उत्पादन	११७	१०८	०.९२	१२०	१०९	०.९१	१५५	१५३	०.९९	१५८	१४७	०.९३	९५	८६	०.९०	६२	६०	०.९७	
३.२	सरयो तोरी (Sarsoon)	प्रतिशत क्षेत्रफल/उत्पादन	२	२	१.२३	३	२७	८.९०	५	५	१.०१	४	५	१.३०	२	३	१.२६	२	२	१.०२	
३.३	रायो (Rayo)	प्रतिशत क्षेत्रफल/उत्पादन	१	०	०.९८	०	०	०.८९	१	१	०.९८	०	०	०.९६	१	१	०.९१	२	२	०.९६	
३.४	सूर्यमुखी (Sunflower)	प्रतिशत क्षेत्रफल/उत्पादन	१	१	१.०१	०	०		१	०	०.९८	०	०		०	०		१	०	०.९९	
३.५	तिल (Sesame)	प्रतिशत क्षेत्रफल/उत्पादन	१	१	१.१०	१	०	०.७०	०	०	०.९७	०	०	०.९०	१	१	१.२०	१	१	०.८५	

क्र.सं.	वाली वस्तु/ विवरण	एकाई (क्षेत्रफल-हे.)	आ.व. ०८१/८२ (पालिकाअनुसार)																		
			चन्द्रकोट गा.पा.			छत्रकोट गा.पा.			धुकोट गा.पा.			गुल्मीदरबार गा.पा.			इस्मा गा.पा.			कालिगण्डकी गा.पा.			कैफियत
			क्षेत्रफल(हे.)	उत्पादन (मे.टन)	उत्पादकत्व (मे.टन)	क्षेत्रफल(हे.)	उत्पादन (मे.टन)	उत्पादकत्व (मे.टन)	क्षेत्रफल(हे.)	उत्पादन (मे.टन)	उत्पादकत्व (मे.टन)	क्षेत्रफल(हे.)	उत्पादन (मे.टन)	उत्पादकत्व (मे.टन)	क्षेत्रफल(हे.)	उत्पादन (मे.टन)	उत्पादकत्व (मे.टन)	क्षेत्रफल(हे.)	उत्पादन (मे.टन)	उत्पादकत्व (मे.टन)	
३.६	बदाम (Groundnut)	प्रतिशत क्षेत्रफल/उत्पादन	०	०		०	०	०.००	०	०		०	०		०	०	१.५०	०	०		
३.७	आलस (Linseed)	प्रतिशत क्षेत्रफल/उत्पादन	०	०		०	०	०.७८	१	१	०.७८	०	०	०.५०	०	०		१	१	१.४७	
३.८	निगर-रामतिल (Niger)	प्रतिशत क्षेत्रफल/उत्पादन	०	०		०	०		०	०		०	०		०	०		०	०		
जम्मा तेलहन वालीको क्षेत्रफल		प्रतिशत क्षेत्रफल (हे.)	१२१	११२	०.९३	१२४	१३७	१.१०	१६३	१६१	०.९९	१६२	१५२	०.९४	९८	८९	०.९१	६८	६७	०.९८	
४. दलहन वाली (Pulses Crops)				०			०			०			०		०				०		
४.१	मसुरो (Lentil)	प्रतिशत क्षेत्रफल/उत्पादन	१७	१७	०.९९	७	८	१.१०	८	७	०.८७	८	६	०.८५	२०	१८	०.८९	६	७	१.२०	
४.२	चना (Chick pea)	प्रतिशत क्षेत्रफल/उत्पादन	१	१	०.९८	५	५	०.९६	१	०	०.९५	२	२	०.९५	५	५	०.९९	१	१	०.८६	
४.३	रहर (Pigeonpea)	प्रतिशत क्षेत्रफल/उत्पादन	१	१	१.१५	०	०		०	०	१.५०	०	०	१.००	१	२	१.६०	०	०		
४.४	मास (Black gram)	प्रतिशत क्षेत्रफल/उत्पादन	१४	१२	०.८७	१७	१२	०.७०	१	१	०.५०	७	६	०.८५	४	४	०.८८	१७	१५	०.८७	
४.५	खेसरी (Grass pea)	प्रतिशत क्षेत्रफल/उत्पादन	०	०		०	०		०	०		०	०		०	०		०	०		
४.६	गहत (Horse gram)	प्रतिशत क्षेत्रफल/उत्पादन	२	०	०.२३	२१	१५	०.७०	१	१	०.७५	२	२	०.९०	१८	१७	०.९४	६	५	०.८७	
४.७	भटमास (Soyabean)	प्रतिशत क्षेत्रफल/उत्पादन	२२	२९	१.३०	७	९	१.२३	५	८	१.५०	७	११	१.५०	१५	२१	१.४०	९	१२	१.३२	

क्र.सं.	वाली वस्तु/ विवरण	एकाई (क्षेत्रफल-हे.)	आ.व. ०८१/८२ (पालिकाअनुसार)																		कैफियत
			चन्द्रकोट गा.पा.			छत्रकोट गा.पा.			धुर्कोट गा.पा.			गुल्मीदरबार गा.पा.			इस्मा गा.पा.			कालिगण्डकी गा.पा.			
			क्षेत्रफल(हे.)	उत्पादन (मे.टन)	उत्पादकत्व (मे.टन)	क्षेत्रफल(हे.)	उत्पादन (मे.टन)	उत्पादकत्व (मे.टन)	क्षेत्रफल(हे.)	उत्पादन (मे.टन)	उत्पादकत्व (मे.टन)	क्षेत्रफल(हे.)	उत्पादन (मे.टन)	उत्पादकत्व (मे.टन)	क्षेत्रफल(हे.)	उत्पादन (मे.टन)	उत्पादकत्व (मे.टन)	क्षेत्रफल(हे.)	उत्पादन (मे.टन)	उत्पादकत्व (मे.टन)	
४.८	अन्य (सिमी, केराउ, राजमा लगायत)	प्रतिशत																			
		क्षेत्रफल/उत्पादन	१५	१४	०.९०	१०	१०	१.००	१७	१६	०.९७	१०	६	०.६०	१३	१३	०.९८	१७	१४	०.८२	
जम्मा दलहन बालीको क्षेत्रफल	प्रतिशत क्षेत्रफल (हे.)		७२	७३	१.०२	६७	५८	०.८६	३३	३३	१.०१	३६	३३	०.९२	७६	७९	१.०३	५६	५४	०.९६	
		५. मसला बाली (Spice Crops)																			
५.१	अलैची (Large Cardamom)	प्रतिशत																			
		विरुवा लगाएको क्षेत्रफल	१	०		०	०		०	०		०	०		१	०		०	०		
		उत्पादनशिल विरुवाको क्षेत्रफल/उत्पादन	०	०	०.४१	०	०	०.५०	०	०	०.४८	०	०	०.४२	०	०	०.४६	०	०	०.५७	
५.२	अदुवा (Ginger)	प्रतिशत																			
		क्षेत्रफल/उत्पादन	८	८८	११.०१	१४	१५४	११.०३	१३	१३५	१०.४०	१९	२२०	११.५६	१६	१८२	११.४०	१६	१९०	११.८७	
५.३	लसुन (Garlic)	प्रतिशत																			
		क्षेत्रफल/उत्पादन	४	३४	८.४५	७	६२	८.७९	५	४२	८.४५	२	१८	७.८९	४	३३	८.२४	३	२०	८.०२	
५.४	बेसार (Turmeric)	प्रतिशत																			
		क्षेत्रफल/उत्पादन	४	३८	१०.७८	१९	२०३	१०.७०	१२	१३२	११.०१	३	३३	११.०८	९	९८	११.०६	६	६६	१०.९५	
५.५	सुकेको खुर्सानी (Dry Chilli)	प्रतिशत																			
		क्षेत्रफल/उत्पादन	१	१	१.१०	८	९	१.१०	४	४	०.९१	३	२	०.९८	३	३	१.०१	१	१	१.०१	
जम्मा दलहन बालीको क्षेत्रफल	प्रतिशत क्षेत्रफल (हे.)		१७	१६१	९.६०	४८	४२८	८.९०	३४	३१३	९.१६	२७	२७४	१०.१३	३२	३१७	९.८४	२६	२७७	१०.७२	
		६. तरकारी बाली																			
१	फूलगोभी Cauliflower	प्रतिशत																			
		क्षेत्रफल/उत्पादन	५	७७	१५.३४	६२	९५१	१५.३४	१३	१९९	१५.३४	१२	१८४	१५.३४	४	६१	१५.३४	१५	२३०	१५.३४	

क्र.सं.	वाली वस्तु/ विवरण	एकाई (क्षेत्रफल-हे.)	आ.व. ०८१/८२ (पालिकाअनुसार)																		
			चन्द्रकोट गा.पा.			छत्रकोट गा.पा.			धुकोट गा.पा.			गुल्मीदरबार गा.पा.			इस्मा गा.पा.			कालिगण्डकी गा.पा.			कैफियत
			क्षेत्रफल(हे.)	उत्पादन (मे.टन)	उत्पादकत्व (मे.टन)	क्षेत्रफल(हे.)	उत्पादन (मे.टन)	उत्पादकत्व (मे.टन)	क्षेत्रफल(हे.)	उत्पादन (मे.टन)	उत्पादकत्व (मे.टन)	क्षेत्रफल(हे.)	उत्पादन (मे.टन)	उत्पादकत्व (मे.टन)	क्षेत्रफल(हे.)	उत्पादन (मे.टन)	उत्पादकत्व (मे.टन)	क्षेत्रफल(हे.)	उत्पादन (मे.टन)	उत्पादकत्व (मे.टन)	
२	बन्दा Cabbage	प्रतिशत क्षेत्रफल/उत्पादन	४	६५	१६.२३	२७	४३८	१६.२३	१३	२११	१६.२३	९	१४६	१६.२३	८	१३०	१६.२३	८	१३०	१६.२३	
३	ब्रोकाउली Broccoli	प्रतिशत क्षेत्रफल/उत्पादन	२	२३	११.६७	६	७०	११.६७	२	२३	११.६७	४	४१	११.६७	२	२३	११.६७	२	२५	११.६७	
४	गोलभोंडा Tomato	प्रतिशत क्षेत्रफल/उत्पादन	१०	१५१	१५.११	६९	१०४३	१५.११	५	७६	१५.११	१२	१८१	१५.११	४	६०	१५.११	७	९८	१५.११	
५	मूला Radish	प्रतिशत क्षेत्रफल/उत्पादन	३	४३	१४.३५	४	५७	१४.३५	७	१००	१४.३५	४	६०	१४.३५	३	४३	१४.३५	८	११५	१४.३५	
६	मार्फा चौडा पात Broad MustardLeaf	प्रतिशत क्षेत्रफल/उत्पादन	३	३०	९.९८	४	४०	९.९८	११	११०	९.९८	१	१०	९.९८	६	५०	६.३८	७	७७	११.००	
७	गाजर Carrot	प्रतिशत क्षेत्रफल/उत्पादन	१	९	८.७०	२	१४	७.००	१	४	८.५६	१	६	८.००	१	५	८.५६	०	४	८.७८	
८	सलगम Turnip	प्रतिशत क्षेत्रफल/उत्पादन	०	०		१	६	५.५०	१	७	६.५६	०	०		०	०	०.००	०	१	५.६०	
९	भेडै खुर्सानी Capsicum	प्रतिशत क्षेत्रफल/उत्पादन	१	७	७.०२	५	३५	७.०२	०	३	७.०२	०	३	७.०२	१	७	७.०२	०	१	७.०२	
१०	केराउ Peas	प्रतिशत क्षेत्रफल/उत्पादन	५	४३	८.५६	१२	१०३	८.५६	८	६८	८.५६	६	५१	८.५६	५	४३	८.५६	९	७७	८.५६	
११	सिमी(लहरे) French Beans	प्रतिशत क्षेत्रफल/उत्पादन	१०	८५	८.५०	८	६८	८.५०	१	९	८.५०	१	९	८.५०	२	१३	८.५०	१	९	८.५०	
१२	सिमी (ध्रु सिमी) French Beans- Pole Type	प्रतिशत क्षेत्रफल/उत्पादन	२	१३	६.६९	६	४६	७.७३	३	२५	८.४९	१	९	६.६०	१	८	७.५२	१	९	८.५०	

क्र.सं.	वाली वस्तु/ विवरण	एकाई (क्षेत्रफल-हे.)	आ.व. ०८१/८२ (पालिकाअनुसार)																		
			चन्द्रकोट गा.पा.			छत्रकोट गा.पा.			धुकोट गा.पा.			गुल्मीदरबार गा.पा.			इस्मा गा.पा.			कालिगण्डकी गा.पा.			कैफियत
			क्षेत्रफल(हे.)	उत्पादन (मे.टन)	उत्पादकत्व (मे.टन)	क्षेत्रफल(हे.)	उत्पादन (मे.टन)	उत्पादकत्व (मे.टन)	क्षेत्रफल(हे.)	उत्पादन (मे.टन)	उत्पादकत्व (मे.टन)	क्षेत्रफल(हे.)	उत्पादन (मे.टन)	उत्पादकत्व (मे.टन)	क्षेत्रफल(हे.)	उत्पादन (मे.टन)	उत्पादकत्व (मे.टन)	क्षेत्रफल(हे.)	उत्पादन (मे.टन)	उत्पादकत्व (मे.टन)	
१३	सिमी French beans- bush type	प्रतिशत क्षेत्रफल/उत्पादन	०	१	६.७०	२	१४	६.७८	०	२	७.५४	०	२	६.००	०	१	६.३०	०	१	८.९०	
१४	सिमी French beans- Sword type	प्रतिशत क्षेत्रफल/उत्पादन	१	८	७.८०	१	८	७.५६	१	८	७.८९	२	१४	६.७८	१	४	७.२०	१	७	६.५९	
१५	सिप्चना Broad Beans	प्रतिशत क्षेत्रफल/उत्पादन	४	२७	६.६६	१	७	६.६६	१	७	६.६६	२	१०	६.६६	१	७	६.६६	१	५	६.६६	
१६	तनेबोडी Asparagus Beans	प्रतिशत क्षेत्रफल/उत्पादन	५	५६	११.२०	६	६७	११.२०	१	६	११.२०	१	११	११.२०	२	२२	११.२०	१	११	११.२०	
१७	बोडी Cowpea	प्रतिशत क्षेत्रफल/उत्पादन	२	१८	९.१०	२	१८	९.१०	९	८२	९.१०	११	१००	९.१०	९	८२	९.१०	४	३६	९.१०	
१८	कोसे वाली (Legumes)	प्रतिशत क्षेत्रफल/उत्पादन	०	१	६.४०	१	६	६.४०	०	२	६.४०	१	३	६.४०	०	३	६.४०	१	४	६.४०	
१९	कुरिलो Asparagus	प्रतिशत क्षेत्रफल/उत्पादन	१	३	५.३०	०	०	४.९०	०	१	४.४०	०	२	३.९५	०	२	४.५०	१	४	४.७८	
२०	रुखगोलभेंडा Treetomato	प्रतिशत क्षेत्रफल/उत्पादन	०	१	७.५४	१	५	१०.०	०	१	७.२३	०	२	६.२३	०	१	७.७८	०	१	७.३४	
२१	अकबरे खुर्सानी Chilli Akabare	प्रतिशत क्षेत्रफल/उत्पादन	२	१२	६.११	६०	३६७	६.११	४	२४	६.११	५	२७	६.११	४	२४	६.११	४	२१	६.११	
२२	खुर्सानी Chilli	प्रतिशत क्षेत्रफल/उत्पादन	२	१४	६.८०	७	४९	७.०३	२	१४	७.०२	२	१४	७.२०	३	२१	७.०१	२	१३	६.७०	
२३	भिण्डी Okra	प्रतिशत क्षेत्रफल/उत्पादन	१	१०	९.७७	१	१०	९.७७	१	१०	९.७७	१	१०	९.७७	१	१०	९.७७	१	१२	९.७७	

क्र.सं.	वाली वस्तु/ विवरण	एकाई (क्षेत्रफल-हे.)	आ.व. ०८१/८२ (पालिकाअनुसार)																		
			चन्द्रकोट गा.पा.			छत्रकोट गा.पा.			धुकोट गा.पा.			गुल्मीदरबार गा.पा.			इस्मा गा.पा.			कालिगण्डकी गा.पा.			कैफियत
			क्षेत्रफल(हे.)	उत्पादन (मे.टन)	उत्पादकत्व (मे.टन)	क्षेत्रफल(हे.)	उत्पादन (मे.टन)	उत्पादकत्व (मे.टन)	क्षेत्रफल(हे.)	उत्पादन (मे.टन)	उत्पादकत्व (मे.टन)	क्षेत्रफल(हे.)	उत्पादन (मे.टन)	उत्पादकत्व (मे.टन)	क्षेत्रफल(हे.)	उत्पादन (मे.टन)	उत्पादकत्व (मे.टन)	क्षेत्रफल(हे.)	उत्पादन (मे.टन)	उत्पादकत्व (मे.टन)	
२४	भाण्टा Brinjal	प्रतिशत क्षेत्रफल/उत्पादन	२	२४	१२.२३	१	१२	१२.२३	१	१२	१२.२३	२	२४	१२.२३	१	१२	१२.२३	१	१६	१२.२३	
२५	प्याज Onion	प्रतिशत क्षेत्रफल/उत्पादन	३	२५	८.२३	८	६२	८.२३	३	२५	८.२३	४	३३	८.२३	५	४१	८.२३	३	२५	८.२३	
२६	काक्रा Cucumber	प्रतिशत क्षेत्रफल/उत्पादन	८	१२२	१५.२३	९	१३५	१४.९८	४	६०	१४.८९	५	७३	१४.६७	६	८९	१४.८९	२	२९	१४.६६	
२७	फर्सी (Pumpkin)	प्रतिशत क्षेत्रफल/उत्पादन	८	१०८	१३.५६	४	५४	१३.५६	३	४१	१३.५६	२	२७	१३.५६	२	२७	१३.५६	३	४१	१३.५६	
२८	जुकेनी Squash	प्रतिशत क्षेत्रफल/उत्पादन	०	१	११.१७	१	६	११.१७	१	६	११.१७	०	२	११.१७	०	४	११.१७	१	६	११.१७	
२९	करेला Bitter Gourd	प्रतिशत क्षेत्रफल/उत्पादन	२	२१	१०.७१	६	६४	१०.७१	२	२१	१०.७१	२	१६	१०.७१	२	२१	१०.७१	१	११	१०.७१	
३०	परवर Pointed Gourd	प्रतिशत क्षेत्रफल/उत्पादन	०	०		०	०		०	०		०	०		०	०		०	०		
३१	घिरौला Sponge Gourd	प्रतिशत क्षेत्रफल/उत्पादन	४	३९	९.७०	२	१९	९.७०	२	१५	९.७०	२	१९	९.७०	२	१९	९.७०	३	२४	९.७०	
३२	तिरैया Ridge Gourd	प्रतिशत क्षेत्रफल/उत्पादन	१	४	८.९१	१	९	८.९१	२	१८	८.९१	१	९	८.९१	१	९	८.९१	१	९	८.९१	
३३	चिचिण्डा Snake Gourd	प्रतिशत क्षेत्रफल/उत्पादन	१	४	८.६०	१	४	८.६०	१	९	८.६०	०	२	८.६०	१	४	८.६०	१	८	८.६०	
३४	लौका Bottle Gourd	प्रतिशत क्षेत्रफल/उत्पादन	५	७२	१४.३०	१	१४	१४.३०	२	२९	१४.३०	१	२०	१४.३०	२	२१	१४.३०	३	३६	१४.३०	
३५	कुभिण्डो Ash Gourd	प्रतिशत क्षेत्रफल/उत्पादन	०	०		०	०		०	०		०	०		०	०		१	८	१२.८९	

क्र.सं.	वाली वस्तु/ विवरण	एकाई (क्षेत्रफल-हे.)	आ.व. ०८१/८२ (पालिकाअनुसार)															कैफियत			
			चन्द्रकोट गा.पा.			छत्रकोट गा.पा.			धुर्कोट गा.पा.			गुल्मीदरबार गा.पा.			इस्मा गा.पा.				कालिगण्डकी गा.पा.		
			क्षेत्रफल(हे.)	उत्पादन (मे.टन)	उत्पादकत्व (मे.टन)	क्षेत्रफल(हे.)	उत्पादन (मे.टन)	उत्पादकत्व (मे.टन)	क्षेत्रफल(हे.)	उत्पादन (मे.टन)	उत्पादकत्व (मे.टन)	क्षेत्रफल(हे.)	उत्पादन (मे.टन)	उत्पादकत्व (मे.टन)	क्षेत्रफल(हे.)	उत्पादन (मे.टन)	उत्पादकत्व (मे.टन)		क्षेत्रफल(हे.)	उत्पादन (मे.टन)	उत्पादकत्व (मे.टन)
३६	बालसम Balsam gourd	प्रतिशत क्षेत्रफल/उत्पादन	०	०		०	०		०	०		०	०		०	०		०	०		
३७	काकरी Kakari	प्रतिशत क्षेत्रफल/उत्पादन	०	०		०	०		०	०		०	०		०	०		०	०		
३८	कुन्दु Kundru	प्रतिशत क्षेत्रफल/उत्पादन	०	०		०	०		०	०		०	०		०	०		०	०		
३९	स्कुस Chayote	प्रतिशत क्षेत्रफल/उत्पादन	१	१७	१४.५२	१	१४	१४.४१	१	१५	१४.५६	३	४७	१४.८१	२	२९	१४.६७	३	५०	१६.६१	
४०	खर्बुजा Watermelon	प्रतिशत क्षेत्रफल/उत्पादन	०	०		२	३५	१७.६०	०	०		०	२	१७.६०	०	०		०	०		
४१	अन्य लहरे तरकारी Other (Cucurbits)	प्रतिशत क्षेत्रफल/उत्पादन	१	८	७.९८	१	८	७.९८	१	८	७.९८	२	१६	७.९८	१	८	७.९८	१	८	७.९८	
४२	सित्तल चिनी Drumsticks	प्रतिशत क्षेत्रफल/उत्पादन	०	०		०	०		०	०		०	०		०	०		०	०		
४३	जिरीको साग Lettuce	प्रतिशत क्षेत्रफल/उत्पादन	०	०	३.९०	०	१	३.९०	०	०	३.९०	०	०	३.९०	०	२	३.९०	०	०		
४४	फनेल पात Fennel leaf	प्रतिशत क्षेत्रफल/उत्पादन	०	०		०	०		०	०		०	२	३.९०	०	०		०	०		
४५	धनियौको पात Coriander Leaf	प्रतिशत क्षेत्रफल/उत्पादन	०	१	७.६७	३	२४	७.९५	०	३	७.४०	०	२	७.५५	०	१	७.७५	१	४	७.६७	
४६	पालक Spinach	प्रतिशत क्षेत्रफल/उत्पादन	०	१	५.७५	०	२	५.७५	०	२	५.७५	०	१	५.७५	०	१	५.७५	०	१	५.७५	
४७	चम्सूर Cress	प्रतिशत क्षेत्रफल/उत्पादन	०	०	३.६०	०	१	३.६०	०	०	३.६०	०	१	३.६०	१	२	३.६०	०	१	३.६०	

क्र.सं.	वाली वस्तु/विवरण	एकाई (क्षेत्रफल-हे.)	आ.व. ०८१/८२ (पालिकाअनुसार)																		कैफियत	
			चन्द्रकोट गा.पा.			छत्रकोट गा.पा.			धुकोट गा.पा.			गुल्मीदरबार गा.पा.			इस्मा गा.पा.			कालिगण्डकी गा.पा.				
			क्षेत्रफल(हे.)	उत्पादन (मे.टन)	उत्पादकत्व (मे.टन)	क्षेत्रफल(हे.)	उत्पादन (मे.टन)	उत्पादकत्व (मे.टन)	क्षेत्रफल(हे.)	उत्पादन (मे.टन)	उत्पादकत्व (मे.टन)	क्षेत्रफल(हे.)	उत्पादन (मे.टन)	उत्पादकत्व (मे.टन)	क्षेत्रफल(हे.)	उत्पादन (मे.टन)	उत्पादकत्व (मे.टन)	क्षेत्रफल(हे.)	उत्पादन (मे.टन)	उत्पादकत्व (मे.टन)		
४८	लोडेको साग Amaranthus	प्रतिशत क्षेत्रफल/उत्पादन	१	३	६.४०	१	४	६.४०	१	६	६.४०	१	३	६.४०	१	३	६.४०	१	३	६.४०		
४९	मेथी Fenugreek Leaf	प्रतिशत क्षेत्रफल/उत्पादन	१	२	४.७५	१	२	४.८०	०	१	४.६१	०	०	४.७१	०	०	४.७०	१	२	४.५५		
५०	स्वीचार्ड Swisschard	प्रतिशत क्षेत्रफल/उत्पादन	१	२	४.११	०	२	४.११	०	१	४.११	०	२	४.११	०	०	४.११	०	०	४.११		
५१	अन्य साग Others (Leafy Veg.)	प्रतिशत क्षेत्रफल/उत्पादन	०	१	२.७०	०	१	२.५०	०	१	२.६०	०	१	२.४०	०	०	२.५०	०	१	२.६०		
५२	पिडालु Colocasia	प्रतिशत क्षेत्रफल/उत्पादन	२	१५	७.७०	२	१६	७.८०	२	१२	७.७०	२	१५	७.५०	२	१२	७.८८	२	१५	७.७०		
५३	तरुल Yam	प्रतिशत क्षेत्रफल/उत्पादन	२	१८	८.९०	१	९	८.८०	१	७	८.७०	१	४	८.९८	१	९	८.८०	२	१८	८.८४		
५४	हात्ती तरुल Elephant foot yam	प्रतिशत क्षेत्रफल/उत्पादन	०	०		०	०		०	०		०	०		०	०		०	०			
५५	अन्य जरे तरकारी Other (Tubers)	प्रतिशत क्षेत्रफल/उत्पादन	०	१	४.३०	०	२	४.५०	१	३	४.३४	१	४	४.६०	१	२	४.३०	१	३	४.२०		
५६	अन्य तरकारी Others(veg.)	प्रतिशत क्षेत्रफल/उत्पादन	०	०		०	०		०	०		०	०		०	०		०	०			
तरकारी वालीको कुल जम्मा क्षेत्रफल			१०६	११८७	११.२४	३३३	३९२२	११.७७	११२	१२८५	११.४६	१०६	१२२०	११.५२	८७	९३८	१०.७९	१०३	१२०६	११.७५		
७. फलफूल वाली																						
७.१ सुन्तलाजात फलफूल																						
७.१.१	सुन्तला	प्रतिशत																				

क्र.सं.	वाली वस्तु/विवरण	एकाई (क्षेत्रफल-हे.)	आ.व. ०८१/८२ (पालिकाअनुसार)																		
			चन्द्रकोट गा.पा.			छत्रकोट गा.पा.			धुर्कोट गा.पा.			गुल्मीदरबार गा.पा.			इस्मा गा.पा.			कालिगण्डकी गा.पा.			कैफियत
			क्षेत्रफल(हे.)	उत्पादन (मे.टन)	उत्पादकत्व (मे.टन)	क्षेत्रफल(हे.)	उत्पादन (मे.टन)	उत्पादकत्व (मे.टन)	क्षेत्रफल(हे.)	उत्पादन (मे.टन)	उत्पादकत्व (मे.टन)	क्षेत्रफल(हे.)	उत्पादन (मे.टन)	उत्पादकत्व (मे.टन)	क्षेत्रफल(हे.)	उत्पादन (मे.टन)	उत्पादकत्व (मे.टन)	क्षेत्रफल(हे.)	उत्पादन (मे.टन)	उत्पादकत्व (मे.टन)	
(Mandarin orange)	विरुवा लगाएको क्षेत्रफल	५८	०		१२५	०		२१५	०		९५	०		९	०		८१	०			
	उत्पादनशिल विरुवाको क्षेत्रफल/ उत्पादन	४६	३५७	७.७५	९३	७८०	८.३९	१८५	१५४५	८.३५	७६	६११	८.०४	४	३१	७.६७	५६	४७३	८.४५		
७.१.२ (Sweet orange)	प्रतिशत																				
	विरुवा लगाएको क्षेत्रफल	२	०		४	०		५	०		३	०		०	०		५	०			
	उत्पादनशिल विरुवाको क्षेत्रफल/ उत्पादन	१	८	७.८०	२	१६	७.८०	३	२४	७.९५	३	२३	७.५०	०	०		३	२३	७.८०		
७.१.३ (Lime)	प्रतिशत																				
	विरुवा लगाएको क्षेत्रफल	६	०		४५	०		५२	०		१९	०		१४	०		२२	०			
	उत्पादनशिल विरुवाको क्षेत्रफल/ उत्पादन	३	२८	९.४०	३५	३०५	८.७०	३८	२७४	७.२०	१५	१२३	८.२०	९	७६	८.४०	१८	१४८	८.२०		
७.१.४ (Lemon)	प्रतिशत																				
	विरुवा लगाएको क्षेत्रफल	३	०		२	०		२	०		१	०		२	०		३	०			
	उत्पादनशिल विरुवाको क्षेत्रफल/ उत्पादन	२	१३	६.३०	२	१०	६.४०	१	६	६.४०	१	६	६.१०	१	६	५.८०	२	८	५.३०		
७.१.५ अन्य सुन्तलाजन्य वाली (Other citrus)	प्रतिशत																				
	विरुवा लगाएको क्षेत्रफल	२	०		१	०		३	०		३	०		१	०		२	०			
	उत्पादनशिल विरुवाको क्षेत्रफल/ उत्पादन	१	७	७.४०	१	८	७.६०	२	१२	७.८०	२	१५	७.४०	१	३	६.७०	१	८	७.६०		
सुन्तलाजात फलफूलको कुल जम्मा क्षेत्रफल	प्रतिशत																				
	विरुवा लगाएको क्षेत्रफल	७१	०	०.००	१७७	०	०.००	२७७	०	०.००	१२१	०	०.००	२६	०	०.००	११२	०	०.००		
	उत्पादनशिल विरुवाको क्षेत्रफल/ उत्पादन	५३	४१३	७.७८	१३३	१११८	८.४३	२२९	१८६०	८.१४	९७	७७७	८.०१	१५	११५	७.९१	८०	६६०	८.३०		

क्र.सं.	वाली वस्तु/विवरण	एकाई (क्षेत्रफल-हे.)	आ.व. ०८१/८२ (पालिकाअनुसार)															कैफियत			
			चन्द्रकोट गा.पा.			छत्रकोट गा.पा.			धुर्कोट गा.पा.			गुल्मीदरबार गा.पा.			इस्मा गा.पा.				कालिगण्डकी गा.पा.		
			क्षेत्रफल(हे.)	उत्पादन (मे.टन)	उत्पादकत्व (मे.टन)	क्षेत्रफल(हे.)	उत्पादन (मे.टन)	उत्पादकत्व (मे.टन)	क्षेत्रफल(हे.)	उत्पादन (मे.टन)	उत्पादकत्व (मे.टन)	क्षेत्रफल(हे.)	उत्पादन (मे.टन)	उत्पादकत्व (मे.टन)	क्षेत्रफल(हे.)	उत्पादन (मे.टन)	उत्पादकत्व (मे.टन)		क्षेत्रफल(हे.)	उत्पादन (मे.टन)	उत्पादकत्व (मे.टन)
७.२ हिउँदे फलफूल वाली																					
७.२.१	स्याउ (Apple)	प्रतिशत																			
		विरुवा लगाएको क्षेत्रफल	०	०		०	०		०	०		०	०		०	०		०	०		
		उत्पादनशिल विरुवाको क्षेत्रफल/ उत्पादन	०	०		०	०		०	०		०	०		०	०		०	०		
७.२.२	नस्पाती (Pear)	प्रतिशत																			
		विरुवा लगाएको क्षेत्रफल	५	०		६	०		४	०		५	०		३	०		६	०		
		उत्पादनशिल विरुवाको क्षेत्रफल/ उत्पादन	५	४८	९.५०	५	४५	९.००	३	२८	९.४०	५	४३	८.५०	३	२७	९.१०	६	५२	८.६७	
७.२.३	ओखर (Walnut)	प्रतिशत																			
		विरुवा लगाएको क्षेत्रफल	४	०		१	०		२	०		४	०		१	०		८	०		
		उत्पादनशिल विरुवाको क्षेत्रफल/ उत्पादन	२	६	३.०१	०	०	३.५२	०	१	३.०३	०	१	३.०१	०	०		२	६	३.०३	
७.२.४	आरू (Peach)	प्रतिशत																			
		विरुवा लगाएको क्षेत्रफल	२	०		३	०		१	०		२	०		२	०		१	०		
		उत्पादनशिल विरुवाको क्षेत्रफल/ उत्पादन	१	७	७.३०	२	१३	६.७०	१	७	७.४०	१	७	७.००	०	०	७.३०	१	८	७.५०	
७.२.५	आरूबखडा (Plum)	प्रतिशत																			
		विरुवा लगाएको क्षेत्रफल	३	०		३	०		२	०		२	०		२	०		४	०		
		उत्पादनशिल विरुवाको क्षेत्रफल/ उत्पादन	२	११	५.५०	२	१४	७.००	१	७	६.६०	१	९	८.५०	१	७	७.००	२	१७	८.४०	
७.२.६	खर्पानी (Apricot)	प्रतिशत																			
		विरुवा लगाएको क्षेत्रफल	२	०		१	०		१	०		१	०		१	०		१	०		
		उत्पादनशिल विरुवाको क्षेत्रफल/ उत्पादन	१	६	५.६०	१	५	५.४२	१	५	५.३४	१	७	६.५०	१	६	६.२१	१	७	६.६५	

क्र.सं.	वाली वस्तु/विवरण	एकाई (क्षेत्रफल-हे.)	आ.व. ०८१/८२ (पालिकाअनुसार)																		कैफियत
			चन्द्रकोट गा.पा.			छत्रकोट गा.पा.			धुकोट गा.पा.			गुल्मीदरबार गा.पा.			इस्मा गा.पा.			कालिगण्डकी गा.पा.			
			क्षेत्रफल(हे.)	उत्पादन (मे.टन)	उत्पादकत्व (मे.टन)	क्षेत्रफल(हे.)	उत्पादन (मे.टन)	उत्पादकत्व (मे.टन)	क्षेत्रफल(हे.)	उत्पादन (मे.टन)	उत्पादकत्व (मे.टन)	क्षेत्रफल(हे.)	उत्पादन (मे.टन)	उत्पादकत्व (मे.टन)	क्षेत्रफल(हे.)	उत्पादन (मे.टन)	उत्पादकत्व (मे.टन)	क्षेत्रफल(हे.)	उत्पादन (मे.टन)	उत्पादकत्व (मे.टन)	
७.२.७	हलुवाबेद (Persimmon)	प्रतिशत																			
		विरुवा लगाएको क्षेत्रफल	०	०		०	०		०	०		०	०		०	०		१	०		
		उत्पादनशिल विरुवाको क्षेत्रफल/ उत्पादन	०	०		०	०		०	०		०	०		०	०		१	५	४.६०	
७.२.८	अनार (Pomegranate)	प्रतिशत																			
		विरुवा लगाएको क्षेत्रफल	०	०		१	०		०	०		०	०		०	०		०	०		
		उत्पादनशिल विरुवाको क्षेत्रफल/ उत्पादन	०	०		१	८	७.५०	०	०		०	०		०	०		०	०		
७.२.९	लप्सी (Hog plum)	प्रतिशत																			
		विरुवा लगाएको क्षेत्रफल	१	०		१	०		१	०		१	०		०	०		१	०		
		उत्पादनशिल विरुवाको क्षेत्रफल/ उत्पादन	०	३	६.७०	०	३	६.७०	०	२	६.७०	०	३	७.६०	०	२	६.७०	१	५	७.६०	
७.२.१०	किवी (Kiwi)	प्रतिशत																			
		विरुवा लगाएको क्षेत्रफल	४	०		३	०		६	०		६	०		१	०		१७	०		
		उत्पादनशिल विरुवाको क्षेत्रफल/ उत्पादन	१	१०	९.५०	१	४	८.५०	३	२९	९.७३	१	९	८.९०	०	०		१३	११५	८.८१	
७.२ वर्षे फलफूल वाली	हिउँदे फलफूलको कुल जम्मा क्षेत्रफल	प्रतिशत																			
		विरुवा लगाएको क्षेत्रफल	२१	०	०.००	१९	०	०.००	१७	०	०.००	२१	०	०.००	१०	०	०.००	३८	०	०.००	
		उत्पादनशिल विरुवाको क्षेत्रफल/ उत्पादन	१२	९०	७.२३	१२	९३	७.७२	१०	७९	८.३५	१०	७७	८.००	५	४३	८.०२	२७	२१३	८.००	
७.३.१	आँप (Mango)	प्रतिशत																			
		विरुवा लगाएको क्षेत्रफल	६	०		८	०		४	०		४	०		५	०		४	०		
		उत्पादनशिल विरुवाको क्षेत्रफल/ उत्पादन	२	१७	८.७०	४	३६	९.१२	२	१५	७.६७	१	८	७.७६	३	२३	७.८०	३	२४	७.८७	

क्र.सं.	वाली वस्तु/ विवरण	एकाई (क्षेत्रफल-हे.)	आ.व. ०८१/८२ (पालिकाअनुसार)																		
			चन्द्रकोट गा.पा.			छत्रकोट गा.पा.			धुकोट गा.पा.			गुल्मीदरबार गा.पा.			इस्मा गा.पा.			कालिगण्डकी गा.पा.			कैफियत
			क्षेत्रफल(हे.)	उत्पादन (मे.टन)	उत्पादकत्व (मे.टन)	क्षेत्रफल(हे.)	उत्पादन (मे.टन)	उत्पादकत्व (मे.टन)	क्षेत्रफल(हे.)	उत्पादन (मे.टन)	उत्पादकत्व (मे.टन)	क्षेत्रफल(हे.)	उत्पादन (मे.टन)	उत्पादकत्व (मे.टन)	क्षेत्रफल(हे.)	उत्पादन (मे.टन)	उत्पादकत्व (मे.टन)	क्षेत्रफल(हे.)	उत्पादन (मे.टन)	उत्पादकत्व (मे.टन)	
७.३.२	केरा (Banana)	प्रतिशत																			
		विरुवा लगाएको क्षेत्रफल	३	०		४१	०		३	०		१	०		७	०		५	०		
		उत्पादनशिल विरुवाको क्षेत्रफल/ उत्पादन	२	२७	१३.७०	३९	४९४	१२.७०	३	३५	१२.५०	१	१२	१२.४०	५	६७	१३.३०	६	५२	१३.७०	
७.३.३	अम्बा (Guava)	प्रतिशत																			
		विरुवा लगाएको क्षेत्रफल	१	०		१	०		१	०		१	०		२	०		२	०		
		उत्पादनशिल विरुवाको क्षेत्रफल/ उत्पादन	१	९	८.७०	१	९	८.९०	१	४	८.६४	१	३	५.९०	२	१८	८.८९	१	८	७.९०	
७.३.४	मेवा (Papaya)	प्रतिशत																			
		विरुवा लगाएको क्षेत्रफल	०	०		१	०		०	०		१	०		०	०		०	०		
		उत्पादनशिल विरुवाको क्षेत्रफल/ उत्पादन	०	०		१	११	१०.५६	०	०		१	११	१०.५४	०	०		१	६	१०.६७	
७.३.५	कटहर (Jackfruit)	प्रतिशत																			
		विरुवा लगाएको क्षेत्रफल	१	०		१	०		१	०		१	०		१	०		२	०		
		उत्पादनशिल विरुवाको क्षेत्रफल/ उत्पादन	१	११	११.३४	१	११	१०.५०	१	११	१०.५०	१	११	१०.८०	१	११	१०.९२	१	११	११.४५	
७.३.६	भुईकटहर (Pineapple)	प्रतिशत																			
		विरुवा लगाएको क्षेत्रफल	१	०		१	०		२	०		१	०		४	०		३	०		
		उत्पादनशिल विरुवाको क्षेत्रफल/ उत्पादन	१	१२	११.५०	१	५	१०.८९	२	२३	११.४५	०	३	१२.५०	२	२३	११.६०	२	२५	१२.५०	
७.३.७	लिची (Litchi)	प्रतिशत																			
		विरुवा लगाएको क्षेत्रफल	६	०		५	०		६	०		५	०		९	०		९	०		
		उत्पादनशिल विरुवाको क्षेत्रफल/ उत्पादन	३	२९	९.५०	३	२६	८.५२	३	२३	७.६५	४	३४	८.५४	५	४०	७.९३	४	३१	७.७८	

क्र.सं.	वाली वस्तु/विवरण	एकाई (क्षेत्रफल-हे.)	आ.व. ०८१/८२ (पालिकाअनुसार)																		
			चन्द्रकोट गा.पा.			छत्रकोट गा.पा.			धुकोट गा.पा.			गुल्मीदरबार गा.पा.			इस्मा गा.पा.			कालिगण्डकी गा.पा.			कैफियत
			क्षेत्रफल(हे.)	उत्पादन (मे.टन)	उत्पादकत्व (मे.टन)	क्षेत्रफल(हे.)	उत्पादन (मे.टन)	उत्पादकत्व (मे.टन)	क्षेत्रफल(हे.)	उत्पादन (मे.टन)	उत्पादकत्व (मे.टन)	क्षेत्रफल(हे.)	उत्पादन (मे.टन)	उत्पादकत्व (मे.टन)	क्षेत्रफल(हे.)	उत्पादन (मे.टन)	उत्पादकत्व (मे.टन)	क्षेत्रफल(हे.)	उत्पादन (मे.टन)	उत्पादकत्व (मे.टन)	
७.३.८	सुपारी (Arecanut)	प्रतिशत																			
		विरुवा लगाएको क्षेत्रफल	०	०		०	०		०	०		०	०		०	०		०	०		
		उत्पादनशिल विरुवाको क्षेत्रफल/ उत्पादन	०	०		०	०		०	०		०	०		०	०		०	०		
७.३.९	नरिवल (Cocunut)	प्रतिशत																			
		विरुवा लगाएको क्षेत्रफल	०	०		०	०		०	०		०	०		०	०		०	०		
		उत्पादनशिल विरुवाको क्षेत्रफल/ उत्पादन	०	०		०	०		०	०		०	०		०	०		०	०		
वर्षे फलफूलको कुल जम्मा क्षेत्रफल	प्रतिशत																				
	विरुवा लगाएको क्षेत्रफल	१८	०	०.००	५८	०	०.००	१७	०	०.०	१७	०	०.००	२८	०	०.०	२८	०	०.०		
	उत्पादनशिल विरुवाको क्षेत्रफल/ उत्पादन	१०	१०५	१०.४८	४९	५९१	११.९७	१२	११४	९.८७	९	८१	९.३२	१८	१८१	१०.०८	१८	१८८	१०.६६		
८	कफी (Coffee)	प्रतिशत																			
		विरुवा लगाएको क्षेत्रफल	१८	०		१५	०		५	०		१४	०		४	०		१९	०		
		उत्पादनशिल विरुवाको क्षेत्रफल/ उत्पादन	१६	२	०.११	१२	१	०.१२	३	०	०.११	१२	१	०.११	४	०	०.१२	१८	२	०.१२	
९	चिया (Tea)	प्रतिशत																			
		विरुवा लगाएको क्षेत्रफल	०	०		०	०		०	०		०	०		०	०		२७	०		
		उत्पादनशिल विरुवाको क्षेत्रफल/ उत्पादन	०	०		०	०		०	०		०	०		०	०		०	०		
१०	मह उत्पादन (मौरी घर (Bee-hive) संख्या	प्रतिशत																			
		(मौरी घर-Bee-hive) संख्या	१४५१	७	०.००५	१६८९	८	०.०१	८४५	४	०.००५	५२५	३	०.००५	५७८	३	०.००५	१३३७	७	०.००५	

ख) मदाने, मालिका, मूसिकोट, रेसुङ्गा, रुरुक्षेत्र र सत्यवती ।

क्र.सं.	बाली वस्तु/ विवरण	एकाई (क्षेत्रफल-हे.)	आ.व. ०८१/८२ (पालिकाअनुसार)																		कैफियत
			मदाने गा.पा.			मालिका गा.पा.			मुसिकोट न.पा.			रेसुङ्गा न.पा.			रुरुक्षेत्र गा.पा.			सत्यवती गा.पा.			
			क्षेत्रफल (हे.)	उत्पादन (मे.टन)	उत्पादकत्व (मे.टन)	क्षेत्रफल (हे.)	उत्पादन (मे.टन)	उत्पादकत्व (मे.टन)	क्षेत्रफल (हे.)	उत्पादन (मे.टन)	उत्पादकत्व (मे.टन)	क्षेत्रफल (हे.)	उत्पादन (मे.टन)	उत्पादकत्व (मे.टन)	क्षेत्रफल (हे.)	उत्पादन (मे.टन)	उत्पादकत्व (मे.टन)	क्षेत्रफल (हे.)	उत्पादन (मे.टन)	उत्पादकत्व (मे.टन)	
१. खाद्यान्न बाली (Cereal Crops)																					
१.१	धान																				
१.१.१	चैते धान	प्रतिशत																			
		क्षेत्रफल/उत्पादन	५	२०	३.९५	१४	६३	४.५०	१२	५६	४.६७	६	२८	४.६५	२६	१०३	३.९८	२९	११३	३.९०	
१.१.२	वर्षे धान	प्रतिशत																		२.९०	
		क्षेत्रफल/उत्पादन	४१७	१४६४	३.५१	६१४	२३२७	३.७९	४००	१४३२	३.५८	१६०	५९४	३.७१	३५५	१२४३	३.५०	१०६५	३२८०	३.०८	
१.१.३	घैया धान	प्रतिशत																			
		क्षेत्रफल/उत्पादन	०	०		०	०		०	०		०	०		०	०		०	०		
जम्मा धानको क्षेत्रफल		प्रतिशत																			
		क्षेत्रफल (हे.)	४२२	१४८३	३.५२	६२८	२३९०	३.८१	४१२	१४८८	३.६१	१६६	६२२	३.७४	३८१	१३४६	३.५३	१०९४	३३९३	३.१०	
१.२	मकै																				
१.२.१	हिउँदे मकै	प्रतिशत																			
		क्षेत्रफल/उत्पादन		०		०	०		०			०		०		०		०	०		
१.२.२	वसन्ते मकै	प्रतिशत																			
		क्षेत्रफल/उत्पादन	६४	२२५	३.५१	१८	६४	३.५५	२४५	८७०	३.५५	२६	९१	३.४९	१०८	३७२	३.४४	१३५	४६२	३.४२	
१.२.३	वर्षे मकै	प्रतिशत																		३.००	
		क्षेत्रफल/उत्पादन	१६००	५५२०	३.४५	१६०६	५३८०	३.३५	१८५६	६७७४	३.६५	१४००	४६९०	३.३५	९२४	३३७३	३.६५	१६००	५५५२	३.४७	
जम्मा मकैको क्षेत्रफल		प्रतिशत																			
		क्षेत्रफल (हे.)	१६६४	५७४५	३.४५	१६२४	५४४४	३.३५	२१०१	७६४४	३.६४	१४२६	४७८१	३.३५	१०३२	३७४४	३.६३	१७३५	६०१४	३.४७	
१.३	गहुँ	प्रतिशत																		३.१०	
		क्षेत्रफल/उत्पादन	३२७	९४८	२.९०	२४०	७१८	२.९९	६३७	१९११	३.००	१३३	६९२	५.२०	१९४	६७९	३.५०	४०८	१२६५	३.१०	
१.४	कोदो	प्रतिशत																		११	
		क्षेत्रफल/उत्पादन	४०४	४०८	१.०१	८३५	१०९४	१.३१	९०	१३५	१.५०	१०	३३	३.३०	४	८	२.००	२५५	६१२	२.४०	

क्र.सं.	बाली वस्तु/विवरण	एकाई (क्षेत्रफल-हे.)	आ.व. ०८१/८२ (पालिकाअनुसार)																		कैफियत
			मदाने गा.पा.			मालिका गा.पा.			मुसिकोट न.पा.			रेसुङ्गा न.पा.			रुरुक्षेत्र गा.पा.			सत्यवती गा.पा.			
			क्षेत्रफल (हे.)	उत्पादन (मे.टन)	उत्पादकत्व (मे.टन)	क्षेत्रफल (हे.)	उत्पादन (मे.टन)	उत्पादकत्व (मे.टन)	क्षेत्रफल (हे.)	उत्पादन (मे.टन)	उत्पादकत्व (मे.टन)	क्षेत्रफल (हे.)	उत्पादन (मे.टन)	उत्पादकत्व (मे.टन)	क्षेत्रफल (हे.)	उत्पादन (मे.टन)	उत्पादकत्व (मे.टन)	क्षेत्रफल (हे.)	उत्पादन (मे.टन)	उत्पादकत्व (मे.टन)	
१.५	जौ	प्रतिशत																			
		क्षेत्रफल/उत्पादन	३७	४२	१.१४	१९	३४	१.८५	१३	१७	१.३३	१७४	२२६	१.३०	१३	२०	१.५०	१२	१३	१.१०	
१.६	फापर	प्रतिशत																			
		क्षेत्रफल/उत्पादन	२३	२३	१.०२	३	३	१.१६	५	५	१.०१	१२	१३	१.०६	४	५	१.२०	५६	६७	१.२०	
जम्मा खाद्यान्न बालीको क्षेत्रफल		प्रतिशत																			
		क्षेत्रफल (हे.)	४६४	४७४	१.०२	८५६	११३२	१.३२	१०८	१५७	१.४६	१९६	२७२	१.३९	२१	३२	१.५४	३२३	६९२	२.१४	०
२. नगदे/औद्योगिक बाली (Cash/Industrial Crops)																					
२.१	हिउँदे आलु	प्रतिशत																			
		क्षेत्रफल/उत्पादन	६५	१०३७	१५.९६	४५	७००	१५.५६	६४	१०९६	१७.१२	६७	९७६	१४.५६	११०	१७०५	१५.५०	९०	१६६१	१८.४५	
२.२	वर्षे आलु	प्रतिशत																			१५.००
		क्षेत्रफल/उत्पादन	११	१६०	१४.५६	१७	२४६	१४.४५	५	७३	१४.५६	२	२९	१४.६७	२	२८	१३.९५	४	६२	१५.५०	
जम्मा आलु बालीको क्षेत्रफल		प्रतिशत																			
		क्षेत्रफल (हे.)	७६	११९८	१५.७६	६२	९४६	१५.२६	६९	११६८	१६.९३	६९	१००५	१४.५६	११२	१७३३	१५.४७	९४	१७२३	०.००	
२.३	उखु	प्रतिशत																			
		क्षेत्रफल/उत्पादन	५	२१८	४३.६५	३	१३१	४३.५६	२	८७	४३.४०	१	२२	४३.५५	१३५	६००५	४४.४८	१	२२	४३.६८	
२.४	जुट	प्रतिशत																			
		क्षेत्रफल/उत्पादन	०	०		०	०		०	०		०	०		०	०		०	०		
२.५	कपास	प्रतिशत																			
		क्षेत्रफल/उत्पादन	०	०		०	०		०	०		०	०		०	०		०	०		
२.६	रवर	प्रतिशत																			
		क्षेत्रफल/उत्पादन	०	०		०	०		०	०		०	०		०	०		०	०		
जम्मा नगदे/औद्योगिक बालीको क्षेत्रफल		प्रतिशत																			
		क्षेत्रफल (हे.)	५	२१८	४३.६५	३	१३१	४३.५६	२	८७	४३.४०	१	२२	४३.५५	१३५	६००५	४४.४८	१	२२	४३.६८	

क्र.सं.	बाली वस्तु/विवरण	एकाई (क्षेत्रफल-हे.)	आ.व. ०८१/८२ (पालिकाअनुसार)																		कैफियत
			मदाने गा.पा.			मालिका गा.पा.			मुसिकोट न.पा.			रेसुङ्गा न.पा.			रुरुक्षेत्र गा.पा.			सत्यवती गा.पा.			
			क्षेत्रफल (हे.)	उत्पादन (मे.टन)	उत्पादकत्व (मे.टन)	क्षेत्रफल (हे.)	उत्पादन (मे.टन)	उत्पादकत्व (मे.टन)	क्षेत्रफल (हे.)	उत्पादन (मे.टन)	उत्पादकत्व (मे.टन)	क्षेत्रफल (हे.)	उत्पादन (मे.टन)	उत्पादकत्व (मे.टन)	क्षेत्रफल (हे.)	उत्पादन (मे.टन)	उत्पादकत्व (मे.टन)	क्षेत्रफल (हे.)	उत्पादन (मे.टन)	उत्पादकत्व (मे.टन)	
३. तेलहन बाली (Oilseed Crops)																					
३.१	तोरी (Mustard)	प्रतिशत क्षेत्रफल/उत्पादन	५३	५२	०.९८	२६	२५	०.९८	७८	७४	०.९५	११४	१११	०.९७	६५	६४	०.९८	२४	२३	०.९७	
३.२	सर्षो तोरी (Sarsoon)	प्रतिशत क्षेत्रफल/उत्पादन	२	२	१.०१	२	३	१.२६	७	५	०.८०	५	५	१.००	१०	९	०.९३	५	४	०.९२	
३.३	रायो (Rayo)	प्रतिशत क्षेत्रफल/उत्पादन	१	१	०.८९	१	१	०.९४	३	३	०.९८	१	१	१.१०	१	०	०.८९	१	१	१.०१	
३.४	सूर्यमुखी (Sunflower)	प्रतिशत क्षेत्रफल/उत्पादन	०	०		२	२	०.९७	०	०	०.९८	०	०	०.९८	१	१	०.९८	०	०		
३.५	तिल (Sesame)	प्रतिशत क्षेत्रफल/उत्पादन	१	०	०.९८	०	०	१.२०	१	१	०.७०	०	०	१.२०	१	०	०.९०	०	०	०.९८	
३.६	बदाम (Groundnut)	प्रतिशत क्षेत्रफल/उत्पादन	०	०		०	०	१.५०	०	०		०	०		१	०	०.८०	०	०		
३.७	आलस (Linseed)	प्रतिशत क्षेत्रफल/उत्पादन	१	१	१.२०	०	०		१	१	०.७०	१	१	१.२०	१	१	०.८६	२	२	०.७५	
३.८	निगर-रामतिल (Niger)	प्रतिशत क्षेत्रफल/उत्पादन	०	०		०	०		०	०		०	०		०	०		०	०		
जम्मा तेलहन बालीको क्षेत्रफल		प्रतिशत क्षेत्रफल (हे.)	५७	५६	०.९८	३२	३२	१.००	९०	८४	०.९३	१२१	११८	०.९७	७९	७६	०.९७	३२	३०	०.९५	
४. दलहन बाली (Pulses Crops)																					
४.१	मसुरो (Lentil)	प्रतिशत क्षेत्रफल/उत्पादन	४	४	१.१०	२	२	०.८९	१५	१४	०.९०	४	४	०.८९	१४	११	०.८२	१५	१२	०.८१	
४.२	चना (Chick pea)	प्रतिशत क्षेत्रफल/उत्पादन	१	१	०.८३	१	१	०.७८	३	२	०.८८	१	१	०.७५	३	२	०.७५	३	२	०.७६	

क्र.सं.	बाली वस्तु/विवरण	एकाई (क्षेत्रफल-हे.)	आ.व. ०८१/८२ (पालिकाअनुसार)																		कैफियत
			मदाने गा.पा.			मालिका गा.पा.			मुसिकोट न.पा.			रेसुङ्गा न.पा.			रुरुक्षेत्र गा.पा.			सत्यवती गा.पा.			
			क्षेत्रफल (हे.)	उत्पादन (मे.टन)	उत्पादकत्व (मे.टन)	क्षेत्रफल (हे.)	उत्पादन (मे.टन)	उत्पादकत्व (मे.टन)	क्षेत्रफल (हे.)	उत्पादन (मे.टन)	उत्पादकत्व (मे.टन)	क्षेत्रफल (हे.)	उत्पादन (मे.टन)	उत्पादकत्व (मे.टन)	क्षेत्रफल (हे.)	उत्पादन (मे.टन)	उत्पादकत्व (मे.टन)	क्षेत्रफल (हे.)	उत्पादन (मे.टन)	उत्पादकत्व (मे.टन)	
४.३	रहर (Pigeon pea)	प्रतिशत क्षेत्रफल/उत्पादन	०	०		०	०	१.६०	१	१	०.७०	०	०	१.५०	०	०		०	०		
४.४	मास (Black gram)	प्रतिशत क्षेत्रफल/उत्पादन	५	४	०.८०	२	२	०.८८	१२	११	०.८८	७	६	०.८८	२	२	०.९०	१९	१७	०.८९	
४.५	खेसरी (Grass pea)	प्रतिशत क्षेत्रफल/उत्पादन																			
४.६	गहत (Horse gram)	प्रतिशत क्षेत्रफल/उत्पादन	२	२	०.८१	०	०	०.९४	८	७	०.९०	८	८	०.९४	५	५	०.९०	१२	११	०.९२	
४.७	भटमास (Soyabean)	प्रतिशत क्षेत्रफल/उत्पादन	८	१०	१.३०	८	९	१.२२	७	९	१.३०	१५	२३	१.५५	३	३	१.१५	३०	३४	१.१४	
४.८	अन्य (सिमी, केराउ, राजमालगायत)	प्रतिशत क्षेत्रफल/उत्पादन	१५	१२	०.८२	१३	१३	०.९७	१२	११	०.९०	१७	१४	०.८२	७	६	०.९०	२७	२६	०.९६	
जम्मा दलहन बालीको क्षेत्रफल		प्रतिशत क्षेत्रफल (हे.)	३५	३३	०.९६	२६	२७	१.०२	५७	५४	०.९४	५२	५५	१.०६	३४	२९	०.८७	१०६	१०३	०.९७	
५. मसला बाली (Spice Crops)																					
५.१	अलैची (Large Cardamom)	प्रतिशत विरुवा लगाएको क्षेत्रफल	१	०	०.३०	३	०		०	०		०	०		१	०		५	०		
		उत्पादनशिल विरुवाको क्षेत्रफल/ उत्पादन	२	१	०.३८	१	०	०.४१	०	०	०.४६	१	०	०.४३	१	०	०.४६	५	२	०.४२	
५.२	अदुवा (Ginger)	प्रतिशत क्षेत्रफल/उत्पादन	१८	२००	११.०९	१४	१५५	११.०८	७५	८७०	११.६०	२६	२९२	११.२३	११	१२२	११.१२	१०८	१२३१	११.४०	
		क्षेत्रफल/उत्पादन	४	३४	८.४०	४	३५	८.०१	१०	८१	८.१४	२	१८	८.०३	३	२४	७.९६	६	४४	७.९८	
५.३	लसुन (Garlic)	प्रतिशत क्षेत्रफल/उत्पादन	४	३४	८.४०	४	३५	८.०१	१०	८१	८.१४	२	१८	८.०३	३	२४	७.९६	६	४४	७.९८	

क्र.सं.	बाली वस्तु/विवरण	एकाई (क्षेत्रफल-हे.)	आ.व. ०८१/८२ (पालिकाअनुसार)															कैफियत			
			मदाने गा.पा.			मालिका गा.पा.			मुसिकोट न.पा.			रेसुङ्गा न.पा.			रुरुक्षेत्र गा.पा.				सत्यवती गा.पा.		
			क्षेत्रफल (हे.)	उत्पादन (मे.टन)	उत्पादकत्व (मे.टन)	क्षेत्रफल (हे.)	उत्पादन (मे.टन)	उत्पादकत्व (मे.टन)	क्षेत्रफल (हे.)	उत्पादन (मे.टन)	उत्पादकत्व (मे.टन)	क्षेत्रफल (हे.)	उत्पादन (मे.टन)	उत्पादकत्व (मे.टन)	क्षेत्रफल (हे.)	उत्पादन (मे.टन)	उत्पादकत्व (मे.टन)		क्षेत्रफल (हे.)	उत्पादन (मे.टन)	उत्पादकत्व (मे.टन)
५.४	बेसार (Turmeric)	प्रतिशत																			
		क्षेत्रफल/उत्पादन	८	८८	११.०६	९	९९	११.०१	४०	४४६	११.१६	२	२२	११.०४	५	५५	११.०६	५	५५	११.०७	
५.५	सुक्रेको खुर्सानी (Dry Chilli)	प्रतिशत																			
		क्षेत्रफल/उत्पादन	२	१	०.९८	३	३	१.०१	३	३	१.०१	३	३	१.०१	१	१	०.९८	११	११	०.९८	
जम्मा दलहन बालीको क्षेत्रफल		प्रतिशत																			
		क्षेत्रफल (हे.)	३४	३२५	९.६७	३१	२९३	९.३३	१२८	१४००	१०.९७	३४	३३६	९.९३	२१	२०३	९.८४	१३४	१३४३	१०.०२	
६. तरकारी बाली																					
१	फूलगोभी Cauliflower	प्रतिशत																			
		क्षेत्रफल/उत्पादन	११	१६९	१५.३४	५	७७	१५.३४	१२	१८४	१५.३४	२३	३५३	१५.३४	९	१३८	१५.३४	२१	३२२	१५.३४	
२	बन्दा Cabbage	प्रतिशत																			
		क्षेत्रफल/उत्पादन	९	१४६	१६.२३	६	१०५	१६.२३	९	१४६	१६.२३	१९	३०८	१६.२३	१२	१९५	१६.२३	१७	२७६	१६.२३	
३	ब्रोकाउली Broccoli	प्रतिशत																			
		क्षेत्रफल/उत्पादन	४	४७	११.६७	३	३४	११.६७	३	३०	११.६७	५	५८	११.६७	५	५८	११.६७	६	७०	११.६७	
४	गोलभेंडा Tomato	प्रतिशत																			
		क्षेत्रफल/उत्पादन	११	१६६	१५.११	४	६८	१५.११	६	९१	१५.११	२७	४०८	१५.११	३०	४५३	१५.११	३१	४६८	१५.११	
५	मूला Radish	प्रतिशत																			
		क्षेत्रफल/उत्पादन	७	१००	१४.३५	५	७१	१४.३५	४	५७	१४.३५	५	७२	१४.३५	७	१००	१४.३५	८	११५	१४.३५	
६	मार्फा चौडा पात Broad Mustard Leaf	प्रतिशत																			
		क्षेत्रफल/उत्पादन	८	८०	९.९८	४	३७	९.९८	२	२०	९.९८	३	३०	९.९८	४	३५	९.९८	३	३०	९.९८	
७	गाजर Carrot	प्रतिशत																			
		क्षेत्रफल/उत्पादन	०	२	८.७८	१	४	८.७८	३	२६	८.७८	०	३	८.७८	३	२६	८.७८	२	१८	८.७८	
८	सलगम Turnip	प्रतिशत																			
		क्षेत्रफल/उत्पादन	०	१	५.६०	०	०	५.६०	१	३	५.६०	०	०	०.००	०	०	०.००	०	०	०.००	

क्र.सं.	वाली वस्तु/ विवरण	एकाई (क्षेत्रफल-हे.)	आ.व. ०८१/८२ (पालिकाअनुसार)																		कैफियत
			मदाने गा.पा.			मालिका गा.पा.			मुसिकोट न.पा.			रेसुङ्गा न.पा.			रुरुक्षेत्र गा.पा.			सत्यवती गा.पा.			
			क्षेत्रफल (हे.)	उत्पादन (मे.टन)	उत्पादकत्व (मे.टन)	क्षेत्रफल (हे.)	उत्पादन (मे.टन)	उत्पादकत्व (मे.टन)	क्षेत्रफल (हे.)	उत्पादन (मे.टन)	उत्पादकत्व (मे.टन)	क्षेत्रफल (हे.)	उत्पादन (मे.टन)	उत्पादकत्व (मे.टन)	क्षेत्रफल (हे.)	उत्पादन (मे.टन)	उत्पादकत्व (मे.टन)	क्षेत्रफल (हे.)	उत्पादन (मे.टन)	उत्पादकत्व (मे.टन)	
९	भेङ्गे खुर्सानी Capsicum	प्रतिशत क्षेत्रफल/उत्पादन	०	१	७.०२	१	६	७.०२	३	२१	७.०२	३	२१	७.०२	६	३९	७.०२	६	४२	७.०२	
१०	केराउ Peas	प्रतिशत क्षेत्रफल/उत्पादन	४	३४	८.५६	३	२७	८.५६	८	६८	८.५६	१७	१४६	८.५६	७	६०	८.५६	१५	१२८	८.५६	
११	सिमी (लहरे) French Beans	प्रतिशत क्षेत्रफल/उत्पादन	२	१७	८.५०	१	९	८.५०	१	१०	८.५०	५	४३	८.५०	१०	८५	८.५०	१२	१०२	८.५०	
१२	सिमी (धू सिमी) French Beans- Pole Type	प्रतिशत क्षेत्रफल/उत्पादन	५	३८	८.५०	६	३६	६.५२	२	१२	७.८५	२	१३	६.५२	२	१५	७.५६	७	५३	७.७६	
१३	सिमी French beans- bush type	प्रतिशत क्षेत्रफल/उत्पादन	१	३	६.३०	१	३	६.३०	०	२	७.००	०	१	६.३०	२	९	६.३०	३	१६	६.२९	
१४	सिमी French beans- Sword type	प्रतिशत क्षेत्रफल/उत्पादन	२	१४	६.९०	२	१४	७.११	१	११	८.८९	२	१७	८.४०	२	१३	६.५०	२	१५	७.६५	
१५	सिप्चना Broad Beans	प्रतिशत क्षेत्रफल/उत्पादन	३	२०	६.६६	३	१७	६.६६	१	७	६.६६	२	१०	६.६६	३	१७	६.६६	२	१३	६.६६	
१६	तनेबोडी Asparagus Beans	प्रतिशत क्षेत्रफल/उत्पादन	५	५०	११.२०	१	१०	११.२०	२	२२	११.२०	२	१७	११.२०	५	५०	११.२०	५	५६	११.२०	
१७	बोडी Cowpea	प्रतिशत क्षेत्रफल/उत्पादन	३४	३०९	९.१०	३	२९	९.१०	५	४६	९.१०	१५	१३७	९.१०	४	३६	९.१०	१०	९१	९.१०	
१८	अन्य कोसे वाली (Other Legumes)	प्रतिशत क्षेत्रफल/उत्पादन	२	१३	६.४०	२	१३	६.४०	०	१	६.४०	०	१	६.४०	०	३	६.४०	१	६	६.४०	
१९	कुरिलो Asparagus	प्रतिशत क्षेत्रफल/उत्पादन	०	०	३.४०	१	२	३.२२	०	१	४.२४	१	२	३.१२	१	३	३.१४	२	६	३.१२	

क्र.सं.	वाली वस्तु/विवरण	एकाई (क्षेत्रफल-हे.)	आ.व. ०८१/८२ (पालिकाअनुसार)																		कैफियत
			मदाने गा.पा.			मालिका गा.पा.			मुसिकोट न.पा.			रेसुङ्गा न.पा.			रुरुक्षेत्र गा.पा.			सत्यवती गा.पा.			
			क्षेत्रफल (हे.)	उत्पादन (मे.टन)	उत्पादकत्व (मे.टन)	क्षेत्रफल (हे.)	उत्पादन (मे.टन)	उत्पादकत्व (मे.टन)	क्षेत्रफल (हे.)	उत्पादन (मे.टन)	उत्पादकत्व (मे.टन)	क्षेत्रफल (हे.)	उत्पादन (मे.टन)	उत्पादकत्व (मे.टन)	क्षेत्रफल (हे.)	उत्पादन (मे.टन)	उत्पादकत्व (मे.टन)	क्षेत्रफल (हे.)	उत्पादन (मे.टन)	उत्पादकत्व (मे.टन)	
२०	रुख गोलभेंडा Tree tomato	प्रतिशत क्षेत्रफल/उत्पादन	०	०	६.८७	०	१	६.५५	०	१	६.५०	०	१	७.४५	०	१	६.५०	०	२	६.५७	
२१	अकबरे खुर्सानी Chilli Akabare	प्रतिशत क्षेत्रफल/उत्पादन	२	१२	६.११	३	१८	६.११	१	९	६.११	४	२४	६.११	४	२२	६.११	३	१८	६.११	
२२	खुर्सानी Chilli	प्रतिशत क्षेत्रफल/उत्पादन	४	२६	६.५६	५	३२	७.०१	२	१५	६.७०	३	२१	७.०१	५	३१	६.९०	५	३७	७.४०	
२३	भिण्डी Okra	प्रतिशत क्षेत्रफल/उत्पादन	०	२	९.७७	०	३	९.७७	१	१०	९.७७	०	२	९.७७	१	१०	९.७७	२	२०	९.७७	
२४	भाण्टा Brinjal	प्रतिशत क्षेत्रफल/उत्पादन	२	१८	१२.२३	१	१५	१२.२३	०	२	१२.२३	०	४	१२.२३	२	१८	१२.२३	२	२४	१२.२३	
२५	प्याज Onion	प्रतिशत क्षेत्रफल/उत्पादन	२३	१८९	८.२३	३	२४	८.२३	८	६६	८.२३	१०	८२	८.२३	३	२१	८.२३	४	३३	८.२३	
२६	काक्रा Cucumber	प्रतिशत क्षेत्रफल/उत्पादन	७	१०४	१४.८८	५	७८	१४.६८	८	१२२	१५.२३	१०	१५०	१४.९८	१०	१५०	१५.००	९	१३९	१५.४३	
२७	फर्सी (Pumpkin)	प्रतिशत क्षेत्रफल/उत्पादन	१२	१६३	१३.५६	८	१०६	१३.५६	६	८१	१३.५६	८	१०८	१३.५६	५	६८	१३.५६	४	४७	१३.५६	
२८	जुकेनी Squash	प्रतिशत क्षेत्रफल/उत्पादन	०	१	११.१७	०	१	११.१७	०	३	११.१७	१	६	११.१७	१	६	११.१७	१	६	११.१७	
२९	करेला Bitter Gourd	प्रतिशत क्षेत्रफल/उत्पादन	३	३२	१०.७१	२	२३	१०.७१	२	२४	१०.७१	४	४३	१०.७१	३	३२	१०.७१	६	६४	१०.७१	
३०	परवर Pointed Gourd	प्रतिशत क्षेत्रफल/उत्पादन	०	०		०	०		०	०		०	०		०	०		०	०		
३१	घिरौला Sponge Gourd	प्रतिशत क्षेत्रफल/उत्पादन	५	४९	९.७०	३	३१	९.७०	२	२०	९.७०	२	२२	९.७०	८	७८	९.७०	५	४९	९.७०	

क्र.सं.	वाली वस्तु/ विवरण	एकाई (क्षेत्रफल-हे.)	आ.व. ०८१/८२ (पालिकाअनुसार)															कैफियत			
			मदाने गा.पा.			मालिका गा.पा.			मुसिकोट न.पा.			रेसुङ्गा न.पा.			रुरुक्षेत्र गा.पा.				सत्यवती गा.पा.		
			क्षेत्रफल (हे.)	उत्पादन (मे.टन)	उत्पादकत्व (मे.टन)	क्षेत्रफल (हे.)	उत्पादन (मे.टन)	उत्पादकत्व (मे.टन)	क्षेत्रफल (हे.)	उत्पादन (मे.टन)	उत्पादकत्व (मे.टन)	क्षेत्रफल (हे.)	उत्पादन (मे.टन)	उत्पादकत्व (मे.टन)	क्षेत्रफल (हे.)	उत्पादन (मे.टन)	उत्पादकत्व (मे.टन)		क्षेत्रफल (हे.)	उत्पादन (मे.टन)	उत्पादकत्व (मे.टन)
३२	तिरैया Ridge Gourd	प्रतिशत क्षेत्रफल/उत्पादन	१	४	८.९१	१	९	८.९१	१	९	८.९१	१	९	८.९१	१	९	८.९१	१	९	८.९१	
३३	चिचिण्डा Snake Gourd	प्रतिशत क्षेत्रफल/उत्पादन	०	३	८.६०	०	३	८.६०	१	९	८.६०	१	४	८.६०	१	११	८.६०	१	९	८.६०	
३४	लौका Bottle Gourd	प्रतिशत क्षेत्रफल/उत्पादन	४	५७	१४.३०	१	१४	१४.३०	२	२७	१४.३०	३	४३	१४.३०	२	२६	१४.३०	३	४३	१४.३०	
३५	कुभिण्डो Ash Gourd	प्रतिशत क्षेत्रफल/उत्पादन	०	५	१२.८९	०	३	१२.८९	१	६	१२.८९	१	६	१२.८९	१	६	१२.८९	१	८	१२.८९	
३६	बालसम Balsam gourd	प्रतिशत क्षेत्रफल/उत्पादन	०	०		०	०		०	०		०	०		०	०		०	०		
३७	काकरी Kakari	प्रतिशत क्षेत्रफल/उत्पादन	०	०		०	०		०	०		०	०		०	०		०	०		
३८	कुन्दु Kundru	प्रतिशत क्षेत्रफल/उत्पादन	०	०		०	०		०	०		०	०		०	०		०	०		
३९	स्कुस Chayote	प्रतिशत क्षेत्रफल/उत्पादन	५	७३	१४.५१	११	१६१	१४.६२	४	५९	१४.८२	६	८८	१४.६७	८	१२०	१४.९८	५	७३	१४.५६	
४०	खर्बुजा Watermelon	प्रतिशत क्षेत्रफल/उत्पादन	०	२	१७.८०	०	०		०	०		०	४	१७.८१	०	०		१	१८	१७.६०	
४१	अन्य लहरे तरकारी Other (Cucurbits)	प्रतिशत क्षेत्रफल/उत्पादन	२	१६	७.९८	१	८	७.९८	२	१६	७.९८	१	८	७.९८	१	८	७.९८	३	२४	७.९८	
४२	सित्तल चिनी Drumsticks	प्रतिशत क्षेत्रफल/उत्पादन	०	०		०	०		०	०		०	०		०	०		०	०		
४३	जिरीको साग Lettuce	प्रतिशत क्षेत्रफल/उत्पादन	०	०		१	२	३.९०	०	०		०	२	३.९०	०	०		०	०	३.९०	

क्र.सं.	वाली वस्तु/ विवरण	एकाई (क्षेत्रफल-हे.)	आ.व. ०८१/८२ (पालिकाअनुसार)																		कैफियत
			मदाने गा.पा.			मालिका गा.पा.			मुसिकोट न.पा.			रेसुङ्गा न.पा.			रुरुक्षेत्र गा.पा.			सत्यवती गा.पा.			
			क्षेत्रफल (हे.)	उत्पादन (मे.टन)	उत्पादकत्व (मे.टन)	क्षेत्रफल (हे.)	उत्पादन (मे.टन)	उत्पादकत्व (मे.टन)	क्षेत्रफल (हे.)	उत्पादन (मे.टन)	उत्पादकत्व (मे.टन)	क्षेत्रफल (हे.)	उत्पादन (मे.टन)	उत्पादकत्व (मे.टन)	क्षेत्रफल (हे.)	उत्पादन (मे.टन)	उत्पादकत्व (मे.टन)	क्षेत्रफल (हे.)	उत्पादन (मे.टन)	उत्पादकत्व (मे.टन)	
४४	फनेल पात Fennel leaf	प्रतिशत क्षेत्रफल/उत्पादन	०	०		०	०		०	०		०	०		०	०		०	०		
४५	धनियाँको पात Coriander Leaf	प्रतिशत क्षेत्रफल/उत्पादन	१	६	७.५०	१	८	७.७५	२	११	७.५०	२	१६	७.७५	१	३	६.८०	१	८	८.४३	
४६	पालक Spinach	प्रतिशत क्षेत्रफल/उत्पादन	०	२	५.७५	०	१	५.७५	१	३	५.७५	१	६	५.७५	०	१	५.७५	१	३	५.७५	
४७	चम्सूर Cress	प्रतिशत क्षेत्रफल/उत्पादन	०	१	३.६०	०	०	३.६०	०	०	३.६०	०	१	३.६०	१	२	३.६०	१	३	३.६०	
४८	लोडेको साग Amaranthus	प्रतिशत क्षेत्रफल/उत्पादन	१	३	६.४०	१	४	६.४०	१	६	६.४०	१	३	६.४०	१	३	६.४०	२	१३	६.४०	
४९	मेथी Fenugreek Leaf	प्रतिशत क्षेत्रफल/उत्पादन	०	२	४.५०	०	०	४.५०	४	१८	४.५०	२	९	४.५०	१	५	४.५०	१	५	४.५०	
५०	स्वीचार्ड Swisschard	प्रतिशत क्षेत्रफल/उत्पादन	०	०	४.११	०	०	४.११	१	२	४.११	०	१	४.११	०	१	४.११	०	०	४.११	
५१	अन्य साग Others (Leafy Veg.)	प्रतिशत क्षेत्रफल/उत्पादन	२	५	२.६०	०	१	२.६०	१	३	२.५०	१	२	२.५०	१	१	२.७०	१	२	२.८७	
५२	पिडालु Colocasia	प्रतिशत क्षेत्रफल/उत्पादन	३	२३	७.७०	५	३९	७.८८	३	२४	८.०१	२	१६	८.०३	३	२३	७.८०	३	२६	८.७०	
५३	तरुल Yam	प्रतिशत क्षेत्रफल/उत्पादन	३	२६	८.७८	१	१२	८.६०	२	१७	८.६७	३	२७	८.८७	६	४८	८.५६	४	३४	८.५०	
५४	हात्ती तरुल Elephant foot yam	प्रतिशत क्षेत्रफल/उत्पादन	०	०		०	०		०	०		०	०		०	०		१	५	५.२०	
५५	अन्य जरे तरकारी Other (Tubers)	प्रतिशत क्षेत्रफल/उत्पादन	२	८	४.१०	०	१	३.८९	०	०	४.५०	०	२	४.१०	०	२	४.५०	१	२	४.३०	

क्र.सं.	बाली वस्तु/विवरण	एकाई (क्षेत्रफल-हे.)	आ.व. ०८१/८२ (पालिकाअनुसार)																		कैफियत
			मदाने गा.पा.			मालिका गा.पा.			मुसिकोट न.पा.			रेसुङ्गा न.पा.			रुरुक्षेत्र गा.पा.			सत्यवती गा.पा.			
			क्षेत्रफल (हे.)	उत्पादन (मे.टन)	उत्पादकत्व (मे.टन)	क्षेत्रफल (हे.)	उत्पादन (मे.टन)	उत्पादकत्व (मे.टन)	क्षेत्रफल (हे.)	उत्पादन (मे.टन)	उत्पादकत्व (मे.टन)	क्षेत्रफल (हे.)	उत्पादन (मे.टन)	उत्पादकत्व (मे.टन)	क्षेत्रफल (हे.)	उत्पादन (मे.टन)	उत्पादकत्व (मे.टन)	क्षेत्रफल (हे.)	उत्पादन (मे.टन)	उत्पादकत्व (मे.टन)	
५६	अन्य तरकारी Others(veg.)	प्रतिशत																			
		क्षेत्रफल/उत्पादन	१	५	६.५०	२	१०	६.५०	१	७	६.५०	१	३	६.५०	१	४	६.५०	१	७	६.५०	
	तरकारी बालीको कुल जम्मा क्षेत्रफल	प्रतिशत																			
		क्षेत्रफल/उत्पादन	१९०	२०४९	१०.७७	१०७	११७०	१०.९७	११९	१३३०	११.१३	१९८	२३५०	११.८६	१७६	२०४५	११.६२	२२३	२५५८	११.४७	
७. फलफूल बाली																					
७.१ सुन्तलाजात फलफूल																					
७.१.१	सुन्तला (Mandarin orange)	प्रतिशत																			
		विरुवा लगाएको क्षेत्रफल	१९	०		२१	०		२७	०		८१	०		१७	०		६८	०		
		उत्पादनशिल विरुवाको क्षेत्रफल/ उत्पादन	१५	११६	७.७५	१६	१२५	७.८०	१२	९८	८.१५	५६	४५५	८.१२	१०	७९	७.८९	३४	३४८	१०.२४	
७.१.२	जुनार (Sweet orange)	प्रतिशत																			
		विरुवा लगाएको क्षेत्रफल		०		२	०		३	०		६	०		२	०		४	०		
		उत्पादनशिल विरुवाको क्षेत्रफल/ उत्पादन	१	८	७.९०	१	५	७.७८	२	१६	८.२३	४	३३	८.३०	१	८	७.९८	२	१८	८.७७	
७.१.३	कागती (Lime)	प्रतिशत																			
		विरुवा लगाएको क्षेत्रफल	१८	०		१३	०		१५	०		३०	०		२८	०		३०	०		
		उत्पादनशिल विरुवाको क्षेत्रफल/ उत्पादन	१२	९५	७.९०	८	६९	८.६०	१०	८७	८.७०	२०	१७२	८.६०	२०	१६२	८.१०	२०	१७२	८.६०	
७.१.४	निबुवा (Lemon)	प्रतिशत																			
		विरुवा लगाएको क्षेत्रफल	३	०		१	०		२	०		२	०		२	०		१३	०		
		उत्पादनशिल विरुवाको क्षेत्रफल/ उत्पादन	१	७	६.७०	१	३	५.०९	१	६	५.९०	२	१२	५.८०	२	१०	६.५०	९	५९	६.६०	
७.१.५	अन्य सुन्तलाजन्य	प्रतिशत																			
		विरुवा लगाएको क्षेत्रफल	२	०		४	०		३	०		४	०		२	०		३	०		

क्र.सं.	बाली वस्तु/विवरण	एकाई (क्षेत्रफल-हे.)	आ.व. ०८१/८२ (पालिकाअनुसार)																		कैफियत
			मदाने गा.पा.			मालिका गा.पा.			मुसिकोट न.पा.			रेसुङ्गा न.पा.			रुरुक्षेत्र गा.पा.			सत्यवती गा.पा.			
			क्षेत्रफल (हे.)	उत्पादन (मे.टन)	उत्पादकत्व (मे.टन)	क्षेत्रफल (हे.)	उत्पादन (मे.टन)	उत्पादकत्व (मे.टन)	क्षेत्रफल (हे.)	उत्पादन (मे.टन)	उत्पादकत्व (मे.टन)	क्षेत्रफल (हे.)	उत्पादन (मे.टन)	उत्पादकत्व (मे.टन)	क्षेत्रफल (हे.)	उत्पादन (मे.टन)	उत्पादकत्व (मे.टन)	क्षेत्रफल (हे.)	उत्पादन (मे.टन)	उत्पादकत्व (मे.टन)	
	बाली (Other citrus)	उत्पादनशिल विरुवाको क्षेत्रफल/ उत्पादन	१	८	७.८०	२	१४	६.९०	२	१३	६.५०	२	१५	७.४०	१	७	७.२०	२	१३	६.३४	
सुन्तलाजात फलफूलको कुल जम्मा क्षेत्रफल	प्रतिशत																				
	विरुवा लगाएको क्षेत्रफल		४२	०	०.००	४०	०	०.००	५०	०	०.००	१२३	०	०.००	५१	०	०.००	११८	०	०.००	
	उत्पादनशिल विरुवाको क्षेत्रफल/ उत्पादन		३०	२३३	७.७८	२७	२१५	७.९२	२७	२२०	८.१५	८४	६८६	८.१७	३४	२६६	७.९४	६७	६१०	९.१०	
७.२ हिउँदे फलफूल बाली																					
७.२.१	स्याउ (Apple)	प्रतिशत																			
		विरुवा लगाएको क्षेत्रफल	०	०		०	०		०	०		०	०		०	०		०	०		
		उत्पादनशिल विरुवाको क्षेत्रफल/ उत्पादन	०	०		०	०		०	०		०	०		०	०		०	०		
७.२.२	नस्पाती (Pear)	प्रतिशत																			
		विरुवा लगाएको क्षेत्रफल	८	०		५	०		५	०		३	०		४	०		५	०		
		उत्पादनशिल विरुवाको क्षेत्रफल/ उत्पादन	७	५६	८.००	३	२७	९.१०	३	२६	८.७०	२	१६	८.१०	३	३०	१०.००	३	२४	८.००	
७.२.३	ओखर (Walnut)	प्रतिशत																			
		विरुवा लगाएको क्षेत्रफल	१४	०		२१	०		३	०		३	०		०	०		११	०		
		उत्पादनशिल विरुवाको क्षेत्रफल/ उत्पादन	२	६	३.१०	५	१८	३.५०	१	३	३.१२	०	१	३.०७	०	०		३	९	३.१४	
७.२.४	आरू (Peach)	प्रतिशत																			
		विरुवा लगाएको क्षेत्रफल	२	०		९	०		५	०		१	०		४	०		२	०		
		उत्पादनशिल विरुवाको क्षेत्रफल/ उत्पादन	२	१३	६.७०	५	३७	७.३०	३	२२	७.२७	१	७	७.१३	३	२४	८.००	२	८	४.००	
७.२.५	आरूबखडा	प्रतिशत																			

क्र.सं.	वाली वस्तु/विवरण	एकाई (क्षेत्रफल-हे.)	आ.व. ०८१/८२ (पालिकाअनुसार)																		कैफियत
			मदाने गा.पा.			मालिका गा.पा.			मुसिकोट न.पा.			रेसुङ्गा न.पा.			रुरुक्षेत्र गा.पा.			सत्यवती गा.पा.			
			क्षेत्रफल (हे.)	उत्पादन (मे.टन)	उत्पादकत्व (मे.टन)	क्षेत्रफल (हे.)	उत्पादन (मे.टन)	उत्पादकत्व (मे.टन)	क्षेत्रफल (हे.)	उत्पादन (मे.टन)	उत्पादकत्व (मे.टन)	क्षेत्रफल (हे.)	उत्पादन (मे.टन)	उत्पादकत्व (मे.टन)	क्षेत्रफल (हे.)	उत्पादन (मे.टन)	उत्पादकत्व (मे.टन)	क्षेत्रफल (हे.)	उत्पादन (मे.टन)	उत्पादकत्व (मे.टन)	
	(Plum)	विरुवा लगाएको क्षेत्रफल	८	०		८	०		७	०		२	०		२	०		३	०		
		उत्पादनशिल विरुवाको क्षेत्रफल/ उत्पादन	६	२४	४.००	६	४२	७.००	६	४०	६.७०	१	८	७.७०	१	७	६.९०	२	१३	६.७०	
७.२.६	खर्पानी (Apricot)	प्रतिशत																			
		विरुवा लगाएको क्षेत्रफल	२	०		२	०		३	०		२	०		२	०		२	०		
		उत्पादनशिल विरुवाको क्षेत्रफल/ उत्पादन	१	६	५.६७	१	३	५.५६	२	१२	६.१२	१	५	५.४८	२	१३	६.३२	१	६	५.५९	
७.२.७	हलुवाबेद (Persimmon)	प्रतिशत																			
		विरुवा लगाएको क्षेत्रफल	१	०		२	०		०	०		१	०		०	०		१	०		
		उत्पादनशिल विरुवाको क्षेत्रफल/ उत्पादन	१	३	५.७८	१	५	५.४२	०	१	६.२०	०	१	५.५०	०	०		१	६	६.४०	
७.२.८	अनार (Pomegranate)	प्रतिशत																			
		विरुवा लगाएको क्षेत्रफल	०	०		०	०		२	०		२	०		२	०		२	०		
		उत्पादनशिल विरुवाको क्षेत्रफल/ उत्पादन	०	०		०	०		१	८	८.००	१	८	७.६०	१	८	७.५०	१	८	७.५०	
७.२.९	लप्सी (Hog plum)	प्रतिशत																			
		विरुवा लगाएको क्षेत्रफल	१	०		०	०		०	०		०	०		०	०		१	०		
		उत्पादनशिल विरुवाको क्षेत्रफल/ उत्पादन	०	२	७.८०	०	१	६.७०	०	१	७.१०	०	१	६.७०	०	१	६.८०	०	१	६.४०	
७.२.१०	किवी (Kiwi)	प्रतिशत																			
		विरुवा लगाएको क्षेत्रफल	१४	०		८	०		१०	०		३	०		७	०		७	०		
		उत्पादनशिल विरुवाको क्षेत्रफल/ उत्पादन	७	६२	८.९०	६	५४	८.९६	७	६२	८.९०	२	२०	९.७९	५	४०	८.९०	५	४९	९.८७	
		प्रतिशत																			

क्र.सं.	बाली वस्तु/विवरण	एकाई (क्षेत्रफल-हे.)	आ.व. ०८१/८२ (पालिकाअनुसार)																		कैफियत
			मदाने गा.पा.			मालिका गा.पा.			मुसिकोट न.पा.			रेसुङ्गा न.पा.			रुरुक्षेत्र गा.पा.			सत्यवती गा.पा.			
			क्षेत्रफल (हे.)	उत्पादन (मे.टन)	उत्पादकत्व (मे.टन)	क्षेत्रफल (हे.)	उत्पादन (मे.टन)	उत्पादकत्व (मे.टन)	क्षेत्रफल (हे.)	उत्पादन (मे.टन)	उत्पादकत्व (मे.टन)	क्षेत्रफल (हे.)	उत्पादन (मे.टन)	उत्पादकत्व (मे.टन)	क्षेत्रफल (हे.)	उत्पादन (मे.टन)	उत्पादकत्व (मे.टन)	क्षेत्रफल (हे.)	उत्पादन (मे.टन)	उत्पादकत्व (मे.टन)	
	हिउँदे फलफूलको कुल जम्मा क्षेत्रफल	विरुवा लगाएको क्षेत्रफल	५०	०	०.००	५५	०	०.००	३५	०	०.००	१७	०	०.००	२१	०	०.००	३४	०	०.००	
		उत्पादनशिल विरुवाको क्षेत्रफल/ उत्पादन	२६	१७३	६.७०	२७	१८७	६.९९	२३	१७६	७.५४	९	६६	७.७७	१५	१२२	८.३३	१८	१२५	६.८६	
७.२ वर्षे फलफूल बाली																					
७.३.१	आँप (Mango)	प्रतिशत																			
		विरुवा लगाएको क्षेत्रफल	२	०		३	०		९	०		३	०		५	०		७	०		
		उत्पादनशिल विरुवाको क्षेत्रफल/ उत्पादन	१	७	६.८९	२	१६	७.८४	६	४१	६.८९	२	१६	७.८९	४	३०	७.५६	६	५२	८.७३	
७.३.२	केरा (Banana)	प्रतिशत																			
		विरुवा लगाएको क्षेत्रफल	२	०		४	०		१२	०		६	०		४	०		१२	०		
		उत्पादनशिल विरुवाको क्षेत्रफल/ उत्पादन	१	१४	१३.८०	३	४१	१३.६०	८	१०७	१३.४०	४	५५	१३.७०	३	४४	१४.६०	६	६६	११.००	
७.३.३	अम्बा (Guava)	प्रतिशत																			
		विरुवा लगाएको क्षेत्रफल	२	०		१	०		१	०		१	०		१	०		१	०		
		उत्पादनशिल विरुवाको क्षेत्रफल/ उत्पादन	१	८	७.५६	१	९	८.८९	१	१०	९.५६	१	८	८.८९	१	९	९.३०	१	९	८.९३	
७.३.४	मेवा (Papaya)	प्रतिशत																			
		विरुवा लगाएको क्षेत्रफल	१	०		०	०		२	०		०	०		२	०		१	०		
		उत्पादनशिल विरुवाको क्षेत्रफल/ उत्पादन	१	१०	१०.४५	१	६	९.७०	१	११	१०.८०	०	०		२	१९	९.५०	१	११	१०.५०	
७.३.५	कटहर (Jackfruit)	प्रतिशत																			
		विरुवा लगाएको क्षेत्रफल	२	०		१	०		३	०		१	०		२	०		२	०		
		उत्पादनशिल विरुवाको क्षेत्रफल/ उत्पादन	१	१०	१०.४५	१	७	१०.५५	२	२१	१०.६७	१	११	१०.५३	२	२१	१०.४८	२	२१	१०.७४	

क्र.सं.	वाली वस्तु/विवरण	एकाई (क्षेत्रफल-हे.)	आ.व. ०८१/८२ (पालिकाअनुसार)																		कैफियत	
			मदाने गा.पा.			मालिका गा.पा.			मुसिकोट न.पा.			रेसुङ्गा न.पा.			रुरुक्षेत्र गा.पा.			सत्यवती गा.पा.				
			क्षेत्रफल (हे.)	उत्पादन (मे.टन)	उत्पादकत्व (मे.टन)	क्षेत्रफल (हे.)	उत्पादन (मे.टन)	उत्पादकत्व (मे.टन)	क्षेत्रफल (हे.)	उत्पादन (मे.टन)	उत्पादकत्व (मे.टन)	क्षेत्रफल (हे.)	उत्पादन (मे.टन)	उत्पादकत्व (मे.टन)	क्षेत्रफल (हे.)	उत्पादन (मे.टन)	उत्पादकत्व (मे.टन)	क्षेत्रफल (हे.)	उत्पादन (मे.टन)	उत्पादकत्व (मे.टन)		
७.३.६	भुईकटहर (Pineapple)	प्रतिशत																			३२.००	
		विरुवा लगाएको क्षेत्रफल	३	०		२	०		२	०		४	०		२	०		२	०			
		उत्पादनशिल विरुवाको क्षेत्रफल/ उत्पादन	३	३२	१०.५३	२	२३	११.५०	२	२२	११.२३	२	२३	११.४०	२	२३	११.४५	३	३५	११.५०		
७.३.७	लिची (Litchi)	प्रतिशत																				
		विरुवा लगाएको क्षेत्रफल	४	०		६	०		२७	०		९	०		६५	०		८	०			
		उत्पादनशिल विरुवाको क्षेत्रफल/ उत्पादन	३	२६	८.६९	५	४३	८.६७	१८	१५४	८.५७	५	४३	८.६५	४३	३२५	७.५६	६	४६	७.७३		
७.३.८	सुपारी (Arecanut)	प्रतिशत																				
		विरुवा लगाएको क्षेत्रफल	०	०		०	०		०	०		०	०		०	०		०	०			
		उत्पादनशिल विरुवाको क्षेत्रफल/ उत्पादन	०	०		०	०		०	०		०	०		०	०		०	०			
७.३.९	नरिवल (Cocunut)	प्रतिशत																				
		विरुवा लगाएको क्षेत्रफल	०	०		०	०		०	०		०	०		०	०		०	०			
		उत्पादनशिल विरुवाको क्षेत्रफल/ उत्पादन	०	०		०	०		०	०		०	०		०	०		०	०			
८	वर्षे फलफूलको कुल जम्मा क्षेत्रफल	प्रतिशत																				
		विरुवा लगाएको क्षेत्रफल	१६	०	०.००	१७	०	०.००	५६	०	०.००	२४	०	०.००	८१	०	०.००	३३	०	०.००		
		उत्पादनशिल विरुवाको क्षेत्रफल/ उत्पादन	११	१०७	९.७१	१४	१४५	१०.१३	३८	३६७	९.६६	१५	१५५	१०.४१	५७	४७१	८.२७	२५	२४०	९.६१		
८	कफी (Coffee)	प्रतिशत																				
		विरुवा लगाएको क्षेत्रफल	२१	०		१४	०		४६	०		९	०		२८	०		३९	०			
		उत्पादनशिल विरुवाको क्षेत्रफल/ उत्पादन	१८	२	०.११	११	१	०.१२	४३	५	०.१२	७	१	०.१२	२६	३	०.१३	४६	६	०.१२		

क्र.सं.	वाली वस्तु/विवरण	एकाई (क्षेत्रफल-हे.)	आ.व. ०८१/८२ (पालिकाअनुसार)																		कैफियत
			मदाने गा.पा.			मालिका गा.पा.			मुसिकोट न.पा.			रेसुङ्गा न.पा.			रुरुक्षेत्र गा.पा.			सत्यवती गा.पा.			
			क्षेत्रफल (हे.)	उत्पादन (मे.टन)	उत्पादकत्व (मे.टन)	क्षेत्रफल (हे.)	उत्पादन (मे.टन)	उत्पादकत्व (मे.टन)	क्षेत्रफल (हे.)	उत्पादन (मे.टन)	उत्पादकत्व (मे.टन)	क्षेत्रफल (हे.)	उत्पादन (मे.टन)	उत्पादकत्व (मे.टन)	क्षेत्रफल (हे.)	उत्पादन (मे.टन)	उत्पादकत्व (मे.टन)	क्षेत्रफल (हे.)	उत्पादन (मे.टन)	उत्पादकत्व (मे.टन)	
९	चिया (Tea)	प्रतिशत																			
		विरुवा लगाएको क्षेत्रफल	०	०		१	०		०	०	०.००	०	०		०	०		२	०		
		उत्पादनशिल विरुवाको क्षेत्रफल/ उत्पादन	०	०		०	०		०	०		०	०		०	०		०	०		
१०	मह उत्पादन (मौरी घर (Bee-hive) संख्या)	प्रतिशत																			
		(मौरी घर-Bee-hive) संख्या	२०५५	१०	०.००५	८८५	४	०.००५	१७६५	९	०.००५	११२३	६	०.००५	१३४५	७	०.००५	१६१७	८	०.००५	

४.६.३ कृषि बजार सम्बन्धी विवरण

१. थोक बजार

क्र.सं.	बजार संचालन गर्ने संस्थाको नाम	ठेगाना	बजार संचालकको नाम	सम्पर्क नम्बर	अनुदानको श्रोत	संचालन रहेको/नरहेको	कारोबार हुने कृषि उपजको नाम	वार्षिक कारोबार परिमाण मे.टन	बजार लाग्ने दिन	सेवा पुर्याउने पालिका	कैफियत
कुनै पनि थोक बजार नभएको											

२. हाट बजार

क्र.सं.	बजार संचालन गर्ने संस्थाको नाम	ठेगाना	बजार संचालकको नाम	सम्पर्क नम्बर	अनुदानको श्रोत	संचालनको अवस्था	कारोबार हुने कृषि उपज/बस्तुहरुको नाम	वार्षिक कारोबार परिमाण मे.टन	बजार लाग्ने दिन	सेवा पुर्याउने पालिका (क्षेत्र)	कै
१	सत्यवती गा.पा (कृषि शाखा)	सत्यवती गा.पा.	सत्यवती गा.पा. (कृषि शाखा)	९८४७४७९२६०	प्रदेश र स्थानीय तह	रहेको	तरकारी तथा फलफूल	५५	साप्ताहिक	रुरुक्षेत्र र चन्द्रकोट गा.पा	

क्र. स.	बजार संचालन गर्ने संस्थाको नाम	ठेगाना	बजार संचालकको नाम	सम्पर्क नम्बर	अनुदानको श्रोत	संचालनको अवस्था	कारोबार हुने कृषि उपज/बस्तुहरुको नाम	वार्षिक कारोबार परिमाण मे.टन	बजार लाग्ने दिन	सेवा पुर्याउने पालिका (क्षेत्र)	कै
२	फलफूल व्यवसायी संघ	रेसुङ्गा न.पा.	धन बहादुर राना मगर	९८५७०६१९२२	प्रदेश र स्थानीय तह	रहेको	तरकारी तथा फलफूल	६५	दैनिक	तम्घास बजार क्षेत्र	
३	मुसिकोट नगरपालिका (कृषि शाखा)	मुसिकोट न.पा.	जनक पौडेल	९८४७०१३७८९	स्थानीय तह	रहेको	तरकारी तथा फलफूल	१४	दैनिक	मुसिकोट	
४	लक्ष्मीनारायण महिला कृषि सहकारी संस्था लि.	मुसिकोट न.पा.	यमुना घीमीरि	९८६७४७१३७८	प्रदेश	नरहेको					

३ सहकारी बजार

क्र. स.	बजार संचालन गर्ने संस्थाको नाम	ठेगाना	बजार संचालकको नाम	सम्पर्क नम्बर	अनुदानको श्रोत	संचालन रहेको/नरहेको	कारोबार हुने कृषि उपजको नाम	वार्षिक कारोबार परिमाण मे.टन	सेवा पुर्याउने पालिका	कैफियत
१	श्री साना किसान कृषि सहकारी संस्था लि	मुसिकोट न.पा-३	विवेक पेमी मगर	९८४७३५७८४८	स्थानीय तह	रहेको	तरकारी/फलफूल	६२	मुसिकोट न.पा.	

४.७. भण्डारण, प्रशोधन तथा गोदाम घर पूर्वाधार सम्बन्धी विवरण

४.७.१ शीत भण्डारहरुको विवरण

क्र. स.	कोल्ड स्टोर संचालन गर्ने संस्थाको नाम	ठेगाना	सम्पर्क व्यक्तिको नाम र फोन नं		संचालनको अवस्था	अनुदानको श्रोत	क्षमता मे.टन	भण्डारण गरिने बाली वस्तु र परिमाण मे.टन		रोजगारी श्रृजना	सेवा पुर्याउने पालिका	कैफियत
			नाम	फोन नं				बाली वस्तुको नाम	परिमाण			
१	धुर्कोट गाँउपालिका	धुर्कोट गा.पा.	ज्ञानु कुमार पन्थी		नरहेको	प्रदेश र स्थानीय तह	१००	सुन्तला	०	०	०	
२	फलफूल व्यवसायी संघ	रेसुङ्गा न.पा.	धन बहादुर राना मगर	९८५७०६१९२२	२ नरहेको	प्रदेश र स्थानीय तह	१०	तरकारी /फलफूल	०	०	रेसुङ्गा न.पा	

४.७.२ प्रशोधन केन्द्रहरूको विवरण

क्र. स.	प्रशोधन केन्द्र संचालन गर्ने संस्थाको नाम	ठेगाना	सम्पर्क व्यक्तिको नाम र फोन नं		संचालनको अवस्था	अनुदानको श्रोत	क्षमता मे.टन	भण्डारण गरिने बाली वस्तु र परिमाण मे.टन		रोजगारी श्रृजना	सेवा पुर्याउने पालिका	कैफियत
			नाम	फोन नं				बाली वस्तुको नाम	परिमाण			
कुनै पनि नभएको												

४.७.३ गोदाम घरहरूको विवरण

क्र. स	गोदाम संचालन गर्ने संस्थाको नाम	ठेगाना	सम्पर्क व्यक्तिको नाम र फोन नं		संचालनको अवस्था	अनुदानको श्रोत	क्षमता मे.टन	भण्डारण गरिने बाली वस्तु र परिमाण मे.टन		रोजगारी श्रृजना	सेवा पुर्याउने पालिका	कैफियत
			नाम	फोन नं				बाली वस्तुको नाम	परिमाण			
कुनै पनि नभएको												

४.७.४ कृषि यन्त्र उपकरण बिक्री गर्ने डिलर तथा कष्टम हायरिङ्ग सम्बन्धी विवरण

४.७.४.१ कृषि यन्त्र उपकरण बिक्री गर्ने डिलरहरूको विवरण

क्र. स.	कृषि यन्त्र उपकरण बिक्री गर्ने डिलरहरूको नाम	ठेगाना	संचालकको नाम	सम्पर्क नं	बिक्री वितरण हुने कृषि यन्त्र उपकरणको नाम	वार्षिक कारोबार रकम रु(ह.) मा	रोजगारी श्रृजना	कैफियत
१	पुष्पाञ्जली एग्रो सप्लायर्स	रेसुङ्गा ८	केशव कुँवर	९८६७५४९९२६	मिनीटिलर, हाते ट्याक्टर, कम्बाइन मिल तथा विविध	४५००	२	
२	रेसुङ्गा कृषि मेसिनरी सप्लायर्स	रेसुङ्गा १	चौधरी थारु	९८६०५०५४४९	मिनीटिलर, हाते ट्याक्टर, कम्बाइन मिल तथा विविध	७०००	५	
३	शक्ति स्वरूप एग्रो मेसिनरी सप्लायर्स	रेसुङ्गा १	भोजराज कुँवर	९७४५३७४२०३	मिनीटिलर, हाते ट्याक्टर, कम्बाइन मिल तथा विविध	४५००	१	
४	मा लक्ष्मी एग्रो सप्लायर्स	रेसुङ्गा १	चेतमान कुँवर	९८५७०८३८३९	मिनीटिलर, हाते ट्याक्टर, कम्बाइन मिल तथा विविध	१५००	२	
५	मिलन एग्रोभेट सेन्टर	रेसुङ्गा १	यज्ञ प्रसाद पन्थी	९८४७०३५१०९	मिनीटिलर, हाते ट्याक्टर, कम्बाइन मिल तथा विविध	५५००	३	
६	लक्ष्मी एग्रो सप्लायर्स	रेसुङ्गा ९	मधु कुँवर	९८५७०६१५३९	मिनीटिलर, हाते ट्याक्टर, कम्बाइन मिल तथा विविध	२७०००	५	
७	पशुपति एग्रोभेट सेन्टर	रेसुङ्गा ८	भुवन कुँवर	९७६७७२९३३५	मिनीटिलर, हाते ट्याक्टर, कम्बाइन मिल तथा विविध	३०००	२	
८	श्रेष्ठ ईलेक्ट्रिकल एण्ड कृषि मेसिनरी सेन्टर	कालीगण्डकी गा.पा.	सुरेश श्रेष्ठ	९८५७०८२५०९	मिनीटिलर, हाते ट्याक्टर, कम्बाइन मिल तथा विविध	५००	०	

४.७.४.२ कस्टम हायरिङ्ग सेन्टर सम्बन्धि विवरण

क्र. स.	कस्टमहाईरिङ्ग सेन्टर संचालन गर्ने संस्थाको नाम	ठेगाना	संचालक/ प्रोपराईटरको	सम्पर्क नम्बर	मुख्यमुख्य कृषि यन्त्र उपकरणको नाम र संख्या		लागतरकम रु. हजारमा		अनुदानप्राप्त गरेको भए अनुदान दिने संस्थाको नाम	बार्षिकआम्दानी रकम रु. हजारमा	रोजगारी श्रृजना	कै.
			नाम		नाम	संख्या	संस्थाको आफ्नै लागत	अनुदान रकम				
कुनै पनि नभएको												

४.७.५ कृषि शिक्षा अध्ययन गराउने शिक्षालय, कलेजको सम्बन्धी विवरण

क्र. स.	कलेजको नाम	ठेगाना	प्रमुखको नाम	सम्पर्क नम्बर	अध्ययन हुने विषय	अध्ययन हुने शैक्षिक तह	अध्ययनरत विद्यार्थी संख्या	कै.
१	श्री उदय माध्यामिक विद्यालय	चन्द्रकोट गा.पा. -४, शान्तीपुर	हरि प्रसाद न्यौपाने	९८४७५८००७५	कृषि	प्लस टु	२१	
२	श्री पाञ्चायन माध्यामिक विद्यालय	धुर्कोट गा.पा. -४, जैसिथोक	कृष्ण चन्द्र पन्थी	९८६७२४२८१४	कृषि	प्लस टु	२८	
३	श्री हिमालय माध्यामिक विद्यालय	इस्मा -१, हस्तिचौर	प्रेम बहादुर कुँवर	९८६७३७१९६१	कृषि	प्लस टु	२२	
४	श्री जनवोध माध्यामिक विद्यालय	रुरुक्षेत्र-५, बग्घा	बामदेव ज्ञवाली	९८५७०६४८००	कृषि	प्लस टु	६२	
५	श्री दुर्गा भवानी माध्यामिक विद्यालय	कालिगण्डकी -७, छापचौर	विजय ढकाल	९८४७७१२४०२	कृषि	प्लस टु	५५	
६	श्री पृथ्वी माध्यामिक विद्यालय	मदाने -६, पुर्कोटदह	अर्जुन अर्याल	९८४४७३२९६०	कृषि	प्लस टु	६८	
७	श्री मेल पोखरी माध्यामिक विद्यालय	गुल्मीदरबार	रेख बहादुर बस्नेत	९८४७१८८५०३	पशु	प्लस टु	४०	
८	श्री तुराङ्ग बहुप्राविधिक शिक्षालय	चन्द्रकोट गा.पा. -८	प्रदिप राज पौडेल	९८५७०१२७५०	कृषि/पशु	IsC.Ag/Vet	६३	
९	श्री मालिका माध्यामिक विद्यालय	मालिका गा.पा.	हेमराज पौडेल	९८६९६५११२२	कृषि	प्लस टु	४१	

४.८ उद्योग तथा कम्पनी सम्बन्धी विवरण

४.८.१ प्राङ्गारिक मल उत्पादन गर्ने उद्योग/कम्पनीहरूको विवरण

क्र. स.	उद्योगको नाम	ठेगाना	संचालकको नाम	सम्पर्क नम्बर	उत्पादन हुने अर्गानिक मलको नाम	वार्षिक उत्पादन परिमाण मे.टन	खपत अवस्था परिमाण मे.टन			प्रचलित दर अनुसार उत्पादनको हुन आउने रकम रु हजारमा	रोजगारी श्रृजना	कैफियत
							आन्तरिक	जिल्ला बाहिर	जिल्ला बाहिर हो भने निर्यात हुने जिल्ला/ठाँउ			
कुनै पनि नभएको												

४.८.२ कृषि उद्योग /कम्पनीहरूको विवरण

क्र. स.	कृषि उद्योगको नाम	ठेगाना	दर्ता मिति/दर्ता नं	संचालकको नाम	उत्पादन हुने कृषि उपजको नाम	उत्पादनको रकम रु	रोजगारी श्रृजना
१	थोर्गेली अर्गानिक गुड उद्योग	रुरुक्षेत्र ३	२०६५.१२.२०	इनदूबर ज्ञवाली	उखु	४०००००	४
२	सिटी प्राङ्गारिक गुड उद्योग	रुरुक्षेत्र ३	२०६५.१२.२०	चोलानाथ ज्ञवाली	उखु	१००००००	३
३	वि.जि.ग्रूप खुदो उद्योग	छत्रकोट १	२०६६.१०.११	इश्वरी प्रसाद भण्डारी	उखु	४५००००	३
४	घिमिरे कफी उद्योग	मुसिकोट १	२०६६.११.१०	उमानज्द घीमीरे	कफी	१५०००००	४
५	लेकवेशी अदुवा प्रशोधन उद्योग	रुरुक्षेत्र ४	२०६७.१०.२१		अदुवा	५०००००	२
६	न्यु थोर्गेली गुड उद्योग	रुरुक्षेत्र ३	२०६९.१२.२१	रामचन्द्र ज्ञवाली	उखु	३५००००	३
७	श्री जयहनुमान कृषिजन्य मसला उद्योग	रेसुङ्गा ४	२०७०.३.१२	निम बहादुर कुँवर	मसला	२५००००	५
८	गुल्मेली कफी प्रशोधन उद्योग	रुरुक्षेत्र ४	२०७०.१२.२८	कफी सहकारी सघं	कफी	६०००००	३
९	अमरकल्याण कृषिजन्य मसला उद्योग	रेसुङ्गा ९	२०७१.०५.१९	गंगा थापा	मसला	६५००००	५
१०	मोती मौरीपालन उद्योग	सत्यवती ५	२०७१.०७.२६	सावित्रीदेवि बुढाथोकी	मह/घार	३००००००	५
११	दिगामेली गुडखुदो उद्योग	छत्रकोट ४	२०७१.१०.१९	दुर्गाप्रसाद पन्थ	उखु	६५००००	३
१२	विरवास मसला उद्योग	गुल्मीदरवार ४	२०७२.०४.२१	सागर खनाल	मसला	६७५०००	३
१३	शिवानी मौरी उद्योग	छत्रकोट ३	२०७४.१०.१०	नरेश कुमार पन्त	मह/घार	५२५०००	४

४.९ ईजाजत पत्र प्राप्त खुद्रा विषादी तथा बीउ बिक्रेता एगो व्यवसायीको विवरण:

क्र. स.	एगोभेटको नाम	ठेगाना	प्रोप्राईटरको नाम	सम्पर्क नं	बिषादी ईजाजत पत्र नं	बीउ बिक्रेता ईजाजत पत्र नं	कैफियत
१	श्री मिलन एगोभेट सेन्टर	रेसुङ्गान.पा.-१, मिलनचोक	श्री यज्ञप्रसाद पन्थी	९८४७०३५१०९	५६०३		
२	श्री शिव रमेश एगो कन्सर्न	रेनपा-८, पुरानो बैकरोड	श्री शिवराज पन्थी	९८४७१०६१६९	१५८	१४-६२-६३	
३	श्री लक्ष्मी एगोभेट सेन्टर	चन्द्रकोट-७, रुपाकोट	श्री लक्ष्मीपति गैरे	९८४७५२३०९०	९६०७	९-०७०/७१	
४	श्री न्यु पन्थ एगोभेट सेन्टर	रुरुक्षेत्र-४, बलेटवसार	श्री कृष्णप्रसाद पन्थ	९८६१५६१३६२	१६८८६		
५	श्री रिडी एगोभेट	रुरुक्षेत्र-१, रिडि	श्री चोपबहादुर राना	९८४७१७७००९	५६०१	३२-७०।७१	
६	श्री बन्जाडे एगोभेट सेन्टर	छत्रकोट-४, श्रृङ्गा	श्री शिवप्रसाद बन्जाडे	९८६७२९१८२७	१६८८७		
७	श्री गाउले एगोभेट सेन्टर	छत्रकोट-५, पुतलीबजार	श्री महेन्द्र पोखरेल	९८४७१४५४००	१४०७०	१४-७०।७१	
८	श्री महालक्ष्मी एगोभेट सप्लायर्स	रे.न.पा.-१, उदिनढुङ्गा	श्री चेतमान कुँवर	९८५७०८३८३९	३३७५७		
९	श्री लक्ष्मी एगोभेट सेन्टर	रे.न.पा.-९, उपल्लोतम्घास	श्री मधु कुँवर	९८५७०६५५३९	९६०८		
१०	श्री कमल एगोभेट सेन्टर	चन्द्रकोट-४, शान्तिपुर	श्री कमल भण्डारी	९८५७०३८७७५	१०३८१		
११	श्री मित्र एगोभेट सेन्टर	सत्यवती -०४, जोहाङ्ग	श्री मित्र सुर्यवंशी	९८६७१७४७५२			
१२	श्री लक्ष्मी एगोभेट सेन्टर	चन्द्रकोट-८, मजुवा	श्री जानकी गैरे	९८५७०११८८०	९६०७		
१३	श्री थानपती एगोभेट सेन्टर	सत्यवती-०४, जोहाङ्ग	श्री अशोक ज्ञवाली	९८५७०६८२६८	१३४५७		
१४	श्री सक्सेस एगोभेट सेन्टर	सत्यवती-०६, जोहाङ्ग	श्री नारायण खनाल	९८५७०६३१६६	१७१५२		
१५	श्री दिप्सिका एगोभेट सेन्टर	छत्रकोट-०५, मनभाग	श्री दिपक श्रेष्ठ	९८५७०६८२०२	११२३		
१६	श्री कमल एगोभेट सेन्टर	चन्द्रकोट-४, शान्तिपुर	श्री केशवराज भण्डारी	९८५७०३८७७५	१३३८१		
१७	श्री पुष्पान्जली एगो सेन्टर	रेसुङ्गा १०	केशव कुँवर	९८६७५४९९२६	१७३७७		
१८	श्री अमृत सेन्टर	रुरुक्षेत्र-६	अमृत बुवा मगर	९८६२४२०३००	१००२५		
१९	श्री न्यौपाने एगोभेट सेन्टर	कालिगण्डकी गा.पा-२ अर्वेनि	राजेन्द्र न्यौपाने	९८४४७७१२३५			
२०	श्री सारु एगोभेट	छत्रकोट- ३	बुद्धि बहादुर सारु	९८४७२०१६६०	१६८१९		
२१	श्री कृष्ण एगोभेट सेन्टर	छत्रकोट- ३	कृष्ण प्रसाद पन्थ	९८४४७५३१२८			
२२	श्री हरिमाया एगोभेट सेन्टर	छत्रकोट- ५	मायां कडेल	९८५७०३६१३१			

क्र. स.	एग्रोभेटको नाम	ठेगाना	प्रोप्राईटरको नाम	सम्पर्क नं	बिषादी ईजाजत पत्र नं	बीउ बिक्रेता ईजाजत पत्र नं	कैफियत
२३	श्री रिजाल एग्रोभेट सेन्टर	मुसिकोट-६	रुनकला उपाध्याय	९८६०६०७६२१	१५६९२		
२४	श्री छत्र भुमि एग्रो भेट सेन्टर	मुसिकोट-१	आन्नद श्रेण्ड	९८६७२३८३२४			
२५	श्री मदाने एग्रोभेट सेन्टर	मालिका-८	झबिन्द्र ध्वज जि सी	९८६७४२८५४४	८५४६		
२६	श्री कृष्ण एग्रोभेट सेन्टर	चन्द्रकोट-८	टकराज भण्डारी	९८५७०६७५९१	८१३६		
२७	श्री थापा एग्रोभेट सेन्टर	सत्यवती-३	लेखत थापा	९८६७७५६५६२	१९५०		
	जम्मा						

४.१० विभिन्न श्रोत केन्द्रहरुको विवरण

४.१०.१ बीउ उत्पादन श्रोत केन्द्रहरुको विवरण

क्र. स.	बीउ उत्पादन गर्ने संस्थाको नाम	ठेगाना	सम्पर्क व्यक्तिको नाम	सम्पर्क नम्बर	वीउको स्तर	बाली	जात	क्षेत्रफल हे	कृषक	रोजगारी सृजना
१	श्री पुर्कोट उद्यम कृषि स. स. लि.	मदाने -६	लोकहरी कुँवर	९८४७०१९४०५	उन्नत	मकै	मनाकामना ३	२५	५१	२
२	श्री बाँसखर्क कृषि सहकारी संस्था लि.	रे .न. पा-१०	टोपलाल अर्याल	९८५७०६४२३३	उन्नत	मकै	मनाकामना ३	१०	६०	६
३	श्री न्यू कोपिला बहुउद्देश्यीय कृषक समुह	रे .न.पा -५	बावुराम खनाल	९८४७०४१७५५	उन्नत	मकै	मनाकामना ३	१०	२०	३
४	श्री घिमिरे कृषि तथा पशुपंछी	इस्मा-६	कृष्ण प्रसाद घीमीरि	९८५७०६७२५८	उन्नत	धान,मकै,गहु				

४.१०.२ मौरी श्रोत केन्द्र तथा मह उत्पादक फर्म/कृषहरुको विवरण

क्र. स.	मौरी श्रोत केन्द्रको नाम	ठेगाना	संचालकको नाम	सम्पर्क नम्बर	श्रोत केन्द्रका उत्पादित सामग्रीहरुको विवरण	मौरी घर संख्या	महको उत्पादन परिमाण (मे.टन)	महको बिक्री परिमाण (मे.टन)	मौरी गोला संख्या	कुल आमदानी रकम रु हजारमा	रोजगारी श्रृजना	कैफियत
१	श्री सालिममे स्मार्ट मौरी कृषि गाँउ मौरी पकेट समुह	मुसिकोट ८ र ९	चुमा घर्ती मगर	९८५७०८८७३३	मौरी गोला/मह	७८५	१.४८	१.२७	६५०	२५५०	१२	
२	श्री रेसुङ्गा मौरी फर्म	रेसुङ्गा ३	चेतमान कुँवर	९८५७०६४९६२	मौरी गोला/मह	८५	०.३५	०.२८	८३	६८०	२	

क्र. सं.	मौरी स्रोत केन्द्रको नाम	ठेगाना	संचालकको नाम	सम्पर्क नम्बर	स्रोत केन्द्रका उत्पादित सामग्रीहरूको विवरण	मौरी घर संख्या	महको उत्पादन परिमाण (मे.टन)	महको बिक्री परिमाण (मे.टन)	मौरी गोला संख्या	कुल आम्दानी रकम रु हजारमा	रोजगारी श्रृजना	त्रैफियत
३	श्री भाडगाउँ मौरी फर्म	रेसुङ्गा ३	राजेन्द्र खत्री	९८५७०६४९६२	मौरी गोला/मह	१२९	०.३८	०.३२	११५	७४५	२	
४	श्री रेसुङ्गा मौरीपालन फर्म	गुल्मीदरवार १	टेक बहादुर रजाली	९८४७१८६२१२	मौरी गोला/मह	९५	०.३६	०.२९	९५	६९५	६	
५	श्री देउराली मौरी पालन तथा मौरी घर उपकरण उद्योग	सत्यवती ५	श्री ललित भण्डारी	९८५७०६७४८२	मौरी घर	२६६	०	०	०	८९५	११	
६	महालक्ष्मी अर्गानिक मौरी पालन	चन्द्रकोट ४	खिम बहादुर खत्री	९८६०६०५५५६	मौरी गोला/मह	९८	०.३	०.२६	९८	६२०	२	
७	श्री दिपक थापा	रेसुङ्गा ३	दिपक थापा	९८४७५३०६०१	मौरी घर	१५९	०.०८	०.०५	४०	७५०	४	
८	श्री खनाल मौरी फर्म	रेसुङ्गा ५	खडानन्द खनाल	९८६७७५०५९९	मौरी गोला/मह	९०	०.३४	०.३	१०८	४७५	२	

४.१०.३ च्याउ स्रोत केन्द्र तथा उत्पादक कृषक/फर्महरूको विवरण

क्र. सं.	फर्म/कृषकको नाम	ठेगाना	फोन नं	च्याउको किसिम (कन्ये/गोब्रे/मिल्क/मृगे/अन्य)	वार्षिक प्रयोग हुने बीउको परिमाण (के.जी.)	वार्षिक च्याउ उत्पादन (क्विन्टल)	च्याउ बिक्री परिमाण (क्विन्टल)	नियमित रोजगारी प्रदान गरेको संख्या	बिक्रीबाट हुने वार्षिक आम्दानी रु. (हजारमा)	त्रैफियत
१	श्री हिमालयज एग्रो फर्म नेपाल/कृष्ण कडेल	छत्रकोट-०४, श्रृङ्गा	९८६४४४४६६६	कन्ये		६००	५५०	१	२०००	
२	श्री भलामी कृषि फर्म/कमला भलामी	रेसुङ्गा-०४, तम्घास	९८४७१८४२६४	कन्ये		११४०	११३०	४	४०००	
३	श्री निखिल मल्टि प्रपोज एग्रो फर्म/रोशनी खत्री	चन्द्रकोट-०५	९८६९९४५०९८	कन्ये		१०८०	१०४०	४	३८००	

४.१०.४ नर्सरी श्रोत केन्द्रहरुको विवरण

क्र. स.	नर्सरीको नाम	ठेगाना	संचालक/ प्रोपराईटरको	सम्पर्क नम्बर	नर्सरीको किसिम	हाल भईरहेका विरुवा र मुख्य मुख्य पुर्वाधारहरु		लागत रकम रु. हजारमा		अनुदान प्राप्त गरेको भए अनुदान दिने संस्थाको नाम	बाषिक कारोबार विरुवाहरुको (संख्या)	बाषिक कारो बार रकम रु. हजार	रोजगारी श्रजना (जना)	सेवा पुर्याउने क्षेत्रहरु (जिल्ला भित्र/बाहिर)
			नाम			नाम	संख्या	संख्या	संस्थाको आफ्नै लागत अनुदान रकम					
१	श्री सम्झना फलफूल तथा कफी नर्सरी	छत्रकोट- ४	श्री राम कृष्ण कंडेल	९८४७१७२६१०	सुन्तला जात	टनेल	०	३५०	२०००	कृषि ज्ञान केन्द्र	१५२००	४५०	१४	गुल्मी/ अर्घाखाँची/ पाल्पा
						हाईटेक टनेल	३							
						विरुवा	१५२००							
२	श्री विकाश नर्सरी	छत्रकोट- ३	श्री विष्णु प्रसाद पन्थ	९८४७१८११५५	सुन्तला जात	टनेल	२	२५०	२५०	PMAMP, गुल्मी	४२००	१३६	६	गुल्मी भित्र
						हाईटेक टनेल	०							
						विरुवा	४२००							
३	श्री जक्सन सुन्तला खेती तथा नर्सरी	धुर्कोट-१	श्री दल बहादुर के.सी	९८६७१५३३१८	सुन्तला जात	टनेल	३	४४८	२५०	PMAMP, गुल्मी	१३०००	४२०	७	गुल्मी/ अर्घाखाँची
					फलफूल	हाईटेक टनेल	०							
					विरुवा	१३०००								
४	श्री हमाल सुन्तला फर्म तथा नर्सरी	धुर्कोट-१	श्री टिका बहादुर हमाल	९८४७३६१२७७	सुन्तला जात	टनेल	५	४४८	२५०	PMAMP, गुल्मी	२१०००	७००	१७	गुल्मी/ अर्घाखाँची/ पर्वत
						हाईटेक टनेल								
						विरुवा	२१०००							
५	श्री कोइराला फलफूल नर्सरी	धुर्कोट-१	श्री पिताम्बर कोइराला	९८४७०३३०३४	सुन्तला जात	टनेल	३	४४८	२५०	PMAMP, गुल्मी	८०००	३२५	९	गुल्मी/ अर्घाखाँची/ वाग्लुङ्ग
						हाईटेक टनेल	०							
						विरुवा	८०००							
६	श्री मल्ल सुन्तला नर्सरी	धुर्कोट-१	श्री गोकर्ण मल्ल	९८४७५०६०७०	सुन्तला जात	टनेल	३	४४८	२५०	PMAMP, गुल्मी	८२००	२६५	६	गुल्मी/ अर्घाखाँची/ वाग्लुङ्ग
						हाईटेक टनेल								
						विरुवा	८२००							
७	श्री रेसुङ्गा मदाने जडिवुटी तथा	रेसुङ्गा-९ गुल्मी	श्री बिर बहादुर	९८५७०२७९८९	सुन्तला जात	टनेल	४	०	०		३८०००	१३५०	४३	गुल्मी/ अर्घाखाँची/
						हाईटेक टनेल								

क्र. स.	नर्सरीको नाम	ठेगाना	संचालक/ प्रोपराईटरको	सम्पर्क नम्बर	नर्सरीको किसिम	हाल भईरहेका विरुवा र मुख्य मुख्य पुर्वाधारहरू		लागत रकम रु. हजारमा		अनुदान प्राप्त गरेको भए अनुदान दिने संस्थाको नाम	बाषिक कारोबार विरुवाहरूको (संख्या)	बाषिक कारोबार रकम रु. हजार	रोजगारी श्रृजना (जना)	सेवा पुर्याउने क्षेत्रहरू (जिल्ला भित्र/बाहिर)
			नाम			कार्की	नाम	संख्या	संस्थाको आफ्नै लागत अनुदान रकम					
	कृषि उत्पादन प्रशोधन प्रा लि.				फलफूल, अन्य नर्सरी	विरुवा	३८०००							वाग्लुङ्ग
८	श्री के.बि.सी बहुउद्देश्यीय कृषि फर्म	धुर्कोट-१	चन्द्र बि.क	९८६६२४८५१५	सुन्तला जात	टनेल	३	२५०	२५०	PMAMP, गुल्मी	८०००	२५०	९	गल्मी भित्र
						हाईटेक टनेल								
						विरुवा	८०००							
९	श्री दुर्गा भगवती सुन्तलाजात नर्सरी	कालिगण्डकी-२	कोष प्रसाद न्यौपाने	९८४७४६७००७	सुन्तला जात	टनेल	३	४४८	२५०	PMAMP, गुल्मी	४५००	२३०	६	गुल्मी/ स्याङ्जा
					फलफूल, अन्य नर्सरी	हाईटेक टनेल								
						विरुवा	४५००							

४.११ बैङ्क तथा वित्तीय संस्थाहरूबाट कृषि ऋण प्रवाह सम्बन्धी विवरण

क्र.स.	वित्तीय संस्थाको नाम	ठेगाना	प्रमुखको नाम	सम्पर्क नम्बर	कृषिमा लगानी हुने क्षेत्रहरू	कुल रकम रु हजारमा	कैफियत
१	नेपाल इन्भेष्टमेण्ट मेगा बैङ्क लि	तम्घास, गुल्मी	कालिदाश पाण्डे	९८५७०६१८२६	तरकारी/फलफूल/पशुपालन	२४९४५	
२	राष्ट्रिय वाणिज्य बैङ्क लि	तम्घास, गुल्मी	कृष्ण पन्थी	९८५७०६१५६०	तरकारी/फलफूल/पशुपालन	१००९५	
३	एन. आई. सी एसिया बैङ्क लि	तम्घास, गुल्मी	जगदीश पन्थी	९८०१९८२५०२	तरकारी/फलफूल/पशुपालन	१२९००	
४	नेपाल बैङ्क लि	तम्घास, गुल्मी	नारायण प्र. कंडेल	९८५७०८५९२०	तरकारी/फलफूल/पशुपालन	९७१३	
५	कृषि विकास बैङ्क लि.	तम्घास, गुल्मी	विरिन्द्र श्रेष्ठ	९८५१३२०२६६	तरकारी/फलफूल/पशुपालन	२७६९५	
५	मुक्तिनाथ विकास बैङ्क लि.	तम्घास, गुल्मी	अर्जुन फुड्देल	९८५५०८५०६९	तरकारी/फलफूल/पशुपालन	३२०००	
६	शार्इन रेसुङ्गा डेभलपमेण्ट बैङ्क लि	तम्घास, गुल्मी	दिवश श्रेष्ठ	९८५७०५७९६६	तरकारी/फलफूल/पशुपालन	२७२१८	
७	गरिमा विकास बैङ्क लि	तम्घास, गुल्मी	कृष्ण प्रसाद रेग्मी	९८५६०१८०४४	तरकारी/फलफूल/पशुपालन	३०००	
८	प्रभु बैङ्क लि	तम्घास, गुल्मी	कमल बन्जाडे	९८५७०६७१६७	तरकारी/फलफूल/पशुपालन	१२६००	

क्र.स.	वित्तीय संस्थाको नाम	ठेगना	प्रमुखको नाम	सम्पर्क नम्बर	कृषिमा लगानी हुने क्षेत्रहरु	कुल रकम रु हजारमा	कैफियत
९	ग्लोबल आई यम ई बैङ्क लि	तम्घास, गुल्मी	आदर्श पाण्डे	९८५७०६७५८७	तरकारी/फलफूल/पशुपालन	१४५००	
१०	सनराईज लक्ष्मी बैङ्क लि	तम्घास, गुल्मी	सुनिल कुमार खत्री	९८५७०३७८२८	तरकारी/फलफूल/पशुपालन	५७६०	
११	एस. बी .आई बैङ्क लि	तम्घास, गुल्मी	गोपाल बहादुर सिंह	९८५७०८२१९४	तरकारी/फलफूल/पशुपालन	७७६०	
	जम्मा रु हजारमा					१८८१८६	

४.१२ स्थानीय तहमा कार्यरत कृषि प्राविधिक कर्मचारीहरुको विवरण

क्र.स.	कृषि प्राविधिक कर्मचारिको नाम, थर	घर ठेगाना	कर्मचारीको पद	स्थायी /करार	सम्पर्क नम्बर	कार्यरत स्थान/क्षेत्र	सम्बन्धित कर्मचारीको Email	पालिकाको नाम	पालिकाको Email	कृषि शाखाको Email
१	दिपक अर्याल	मालिका-०४, गुल्मी	कृषि स्नातक प्राविधिक	करार	९८६९९३३३०२	कृषि विकास शाखा	dipak.aryal8848@gmail.com	मालिका गाउँपालिका	malikagaupalika@gmail.com	agriculturesection malika@gmail.com
२	लोकेश कुमार थापा	भैरवी गा.पा.-०४, दैलेख	ना.प्रा.स (चौथो)	स्थायी	९८४९३२७५८४	वडा नं ३ को कार्यालय	lokeskumarthapa2059@gmail.com		-	-
३	प्रदिप पन्थ	छत्रकोट-०३, गुल्मी	कृषि अधिकृत	करार	९८४३६९६५९९	कृषि विकास शाखा	panthpradip2@gmail.com	छत्रकोट गाउँपालिका	chhatrakot90@gmail.com	ag.chhatrakot@gmail.com
४	टंक रेग्मी	भगवतीमाई-०५, दैलेख	ना.प्रा.स.	स्थायी	९८५८०४५०५६	वडा नं. ५	regmitanka596@gmail.com		-	-
५	पवित्रा घिमिरे	छत्रकोट-०५, गुल्मी	ना.प्रा.स.	करार	९८५७०६६७५७	वडा नं. ३ र ४	ghimirepabitra554@gmail.com		-	-
६	दिलिप न्यौपाने	पाणिनि-०७, अर्घाखाँची	कृषि अधिकृत	करार	९८६७००५२७७	कृषि विकास शाखा	dilipneupane000@gmail.com	धुर्कोट गाउँपालिका	dhurkotmun@gmail.com	dhurkotag@gmail.com
७	हिक्मत खत्री	गुठिचौर-०५, जुम्ला	प्राविधिक सहायक	स्थायी	९८६३७२६९६५	धुर्कोट गा.पा. वडा नं ३	hikmatkhatri246@gmail.com		-	-
८	जुनपुरा शाही	शुभकालिका-०५, कालिकोट	प्राविधिक सहायक	करार	९८६८२२०९४७	धुर्कोट गा.पा. वडा नं १	shahijunpura25@gmail.com		-	-
९	निमकुमारी शाही	वार्फिकोट-१०, रुकुम पश्चिम	नायव प्राविधिक सहायक	स्थायी	९८४९२७३२४१	धुर्कोट गा.पा. वडा नं ७	neema8588@gmail.com		-	-

क्र. स.	कृषि प्राविधिक कर्मचारिको नाम, थर	घर ठेगाना	कर्मचारीको पद	स्थायी /करार	सम्पर्क नम्बर	कार्यरत स्थान/क्षेत्र	सम्बन्धित कर्मचारीको Email	पालिकाको नाम	पालिकाको Email	कृषि शाखाको Email
१०	सिता कुमारी रेग्मी खनाल	धुर्कोट-०२, गुल्मी	नायब प्राविधिक सहायक	करार	९८६७५९९२५२	धुर्कोट गा.पा. वडा नं ५	regmisita833@gmail.com		-	-
११	अस्मिता आर्चाय			करार	९८६७४३६७५६			मुसिकोट नगरपालिका	musikotmpguli@gmail.com	ag.musikot@gmail.com
१२	नारायणी गौतम	पाणिनी गा. पा. २ अर्घाखाँची	कृषि नायब प्राविधिकसहायक	करार	९८६७२८६३३३	वडा नः ३, ४	neetugautam313@gmail.com		-	-
१३	सुमन कुंवर क्षेत्री	चन्द्रकोट-०४, गुल्मी	ना. प्रा. स.	स्थायी	९८६६५५४७८५	रुरुक्षेत्र गा.पा.	Chhetrisk1@gmail.com	रुरुक्षेत्र गाउँपालिका	ruralruru@gmail.com	ruralruru.ag@gmail.com
१४	विशाल कुमार कुमाल	गढवा -०६, दाङ	प्रा.स.	करार	९७६९५४८३६३	रुरुक्षेत्र गा.पा.	kumalb0707@gmail.com		-	-
१५	ऋषिराम ज्ञवाली	रुरुक्षेत्र-०५, गुल्मी	ना. प्रा. स.	करार	९८६७५५२८९६	रुरुक्षेत्र गा.पा.	rishiramgyawali205@gmail.com		-	-
१६	आविस्कार खत्री	रेसुङ्गा-१३, गुल्मी	कृषि अधिकृत	करार	९८४३९३९०३९	कृषि विकास शाखा	khatriabishkar@gmail.com	गुल्मीदरवार गाउँपालिका	ito.gulmidarbarruraimun@gmail.com	gdpagrolivesection@gmail.com
१७	लिल बहादुर घर्ती	गुल्मीदरवार-१, गुल्मी	ना.प्रा.स.	करार	९८४५५९९६७४	गुल्मीदरवार गा.पा. /वडा नं. २,४	lilgharti12@gmail.com		-	-
१८	शकुन्तला मल्ल शाही	गुल्मीदरवार -६, गुल्मी	ना.प्रा.स.	करार	९८६६४९२०६६	गुल्मीदरवार ६, ७	sakuntalashahi091@gmail.com		-	-
१९	नमुना गौतम	पाणिनी-२, अर्घाखाँची	ना.प्रा.स.	करार	९८४०५९८६९३	गुल्मीदरवार ५	namunagautam654@gmail.com		-	-
२०	अम्मर राज रेग्मी	छविसपाथिभेरा-३, बझाङ	ना.प्रा.स.(कृषि)	स्थायी	९८६९५६३९०८	वडा नं. ३	ammarregmi567@gmail.com	चन्द्रकोट गाउँपालिका	chandrakotrman@gmail.com	ag.chandrakotrman@gmail.com
२१	पुनम दमाई	चन्द्रकोट-६, गुल्मी	ना.प्रा.स.(कृषि) (ovot)	करार	९८६७४२३५६५	वडा नं. ६	punampariyar086@gmail.com		-	-
२२	राधिका वि.क.	चन्द्रकोट-८, गुल्मी	ना.प्रा.स.(कृषि) (ovot)	करार	९८६७७७८२८०	वडा नं. ८	sunarradhika739@gmail.com		-	-

क्र. स.	कृषि प्राविधिक कर्मचारिको नाम, थर	घर ठेगाना	कर्मचारीको पद	स्थायी /करार	सम्पर्क नम्बर	कार्यरत स्थान/क्षेत्र	सम्बन्धित कर्मचारीको Email	पालिकाको नाम	पालिकाको Email	कृषि शाखाको Email
२३	श्री कुसुम भण्डारी	रे.न.पा-४, गुल्मी	प्रा.स	करार	९८६७३५७६८९	कृषि विकास शाखा	bhandarikushum123@gmail.com	रेसुङ्गा नगरपालिका	-	krishisakha123@gmail.com
२४	शिवहरि गौतम	पाणिनि गा.पा, अर्घाखाँची	प्राविधिक सहायक	करार	९८५७०६९६०६	कृषि शाखा मदाने गाउँपालिका	shibaharigautam123@gmail.com	मदाने गाँउपालिका	gaupalikamadan@gmail.com	shibaharigautam123@gmail.com
२५	बिन्दु थापा	मदाने गा.पा.६, गुल्मी	ना.प्रा.स	करार	९८६७२३६७७९	मदाने गा.पा.४ नं वडा कार्यालय	thapabindu@gmail.com			
२६	जिवन पुन	मदाने गा.पा.६, गुल्मी	ना.प्रा.स	करार	९८६२९०८९४९	मदाने गा.पा.६ को नं वडा कार्यालय	magarjibanpun@gmail.com			
२७	सुनिल के सी	सिम्ता गा.पा.-६ सुर्खेत	ना.प्रा.स. (कृषि)	स्थायी	९७६७८९०९७०	कृषि विकास शाखा	linuskc38@gmail.com	इस्मा गाँउपालिका		
२८	शुशिल पाण्डे	कालिगण्डकी गाँउपालिका	कृषि अधिकृत	करार	९८६५५२३६७३	कृषि विकास शाखा	shupa1221@gmail.com	कालिगण्डकी गाँउपालिका	-	kaligandakiagriculture@gmail.com
२९	देव बहादुर सुनार	चन्दनाथ-१९, जुम्ला	ना.प्रा.स	करार	९८४८३४५९२७				-	
३०	आशा श्रीस	कालिगण्डकी-४	ना.प्रा.स	करार	९८६६६९५५४८		-		-	-
३१	कविता भण्डारी	रुकुम पश्चिम	ना.प्रा.स. (कृषि)	स्थायी	९८६८८४०७९८	कृषि विकास शाखा	kabatabhandari018@gmail.com	सत्यवती गाँउपालिका	-	-
३२	सन्ध्या ज्ञवाली	रुरुक्षेत्र-४	कृषि स्नातक	करार	९८६७८७८८९५	कृषि विकास शाखा	sandhyagnawali1224@gmail.com	सत्यवती गाँउपालिका		
३३	भरत बहादुर वि.क.	अछाम	ना.प्रा.स. (कृषि)	स्थायी	९८६४८०६०३५		bharatbk2211@gmail.com			
३४	सन्जय चौधरी	कपिलवस्तु	ना.प्रा.स. (कृषि)	करार	९८४५२६८४३४		sanjay43521@gmail.com			

४.१३ जिल्लामा रहेका सरकारी तथा गैर सरकारी संस्थाहरुको विवरण

क्र.स.	कार्यालयको नाम	ठेगाना	प्रमुखको नाम	कार्यालयको फोन नं	कार्यालयको ईमेल ठेगाना	कार्यालयको वेबसाईट
१	राष्ट्रिय कृषि आधुनिकिकरण कार्यक्रम कार्यान्वयन इकाई गुल्मी	तम्घास, गुल्मी	नवराज पण्डित	९८५७०७७५५१	pmamp.piu.gulmi@gmail.com	piugulmi.pmamp.gov.np
२	भेटेनरी अस्पताल तथा पशु सेवा विज्ञ केन्द्र	तम्घास, गुल्मी	हुमकान्त पाण्डेय	९८५७०६४२२७	vethosgulmi@gmail.com	gulmi.vethos.gov.np
३	कफि विकास केन्द्र	आँपचौर, गुल्मी	राहुल पाण्डे	९८५७०८२२९६		
४	जलश्रोत तथा सिचाई डिभिजन कार्यालय	तम्घास, गुल्मी	अनिल श्रेष्ठ	९८४९६९३५५५		
५	घरेलु तथा साना उद्योग कार्यालय	तम्घास, गुल्मी	राजिव अर्याल	९८५७०८७४५४		
६	कफि अनुसन्धान कार्यक्रम	भण्डारीडाँडा, गुल्मी	जनार्दन गौतम	९८५७०६४९९९		
७	हेफर इन्टरनेशनल	तम्घास, गुल्मी	नारायण भट्टराई	९८४४७२४५५९		
८	सार्डेक नेपाल	तम्घास, गुल्मी	विष्णु भण्डारी	९८५७०६९८०५		